LA PRENSA

Año L — Núm. 17.952 | 3 | BUENOS AIRES, LUNES 10 DE MARZO DE 1919 | Dirección y Administración: Avenida de Mayo 567 y 575

DIARIO DE LA MAÑANA

(Fundado el 18 de octubre de 1869)

Precio del ejemplar: 10 centavos

TARIFA DE SUSCRIPCION

	Capital $ m/n	Interior $ m/n	Exterior $ oro
Un mes	2.20	—	—
Tres meses	6.70	7.50	7.50
Seis meses	13.00	14.00	14.00
Un año	25.00	27.00	27.00

SUD AMERICA

Tres meses	$ oro 5.— o sea $ m/l	11.35
Seis meses	" 9.— "	20.45
Un año	" 17.— "	38.65

DIVERSIONES PUBLICAS

TEATROS

ODEON — Temporada oficial de 1919.— Compañías dramáticas María Guerrero-Fernando Díaz de Mendoza-Marcelle Geniat. —Abono a 34 funciones de moda, lunes, miércoles y viernes: palcos bajos y balcón, sin entrada, $ 2.200; palcos altos, $ 910; tertulia de platea y orquesta, $ 340; tertulias altas, la. fila, $ 186.—Abono a 15 matinées, domingos y días festivos: palcos bajos y balcón, sin entrada, $ 405; palcos altos, $ 220; tertulia de platea y orquesta, $ 85; tertulias altas la. fila, $ 64.—Nota: Las funciones de moda son 18 de la compañía española y 18 de la compañía francesa. Las matinées son 5 de la compañía francesa y 10 de la compañía española. A los señores abonados a la temporada anterior, se les reservarán sus localidades hasta el 25 de marzo.

TEATRO SAN MARTIN.—Temporada de otoño. — Compañía lírica italiana, dirigida por el maestro Alfredo Padovani. En el transcurso de esta temporada se darán cinco únicas funciones extraordinarias, en las que tomará parte el tenor Lafuente, con las óperas Trovattore, Pagliacci, Andrea Chenier, Sansone e Dalila, Otello. En la secretaría del teatro está abierto un abono para estas cinco funciones a los siguientes precios: palcos bajos y balcón avant-scene, sin entradas, $ 150; palcos bajos y balcones, $ 125; palcos altos, $ 75; platea con entrada, $ 25.—El miércoles 12, inauguración de la temporada, con la ópera en 3 actos, del maestro Mascagni: Iris.

NUEVO—Compañía nacional Orfilia Rico-Pablo Podestá.—Viernes 14. Estreno de la pieza en un acto de Ricardo Hicken: Un desafío; estreno de la última producción de Ricardo Hicken: La fiera dormida, comedia en tres actos. Platea 2 $.

LICEO—Compañía española de operetas, Carolina Baluri.—Hoy, a las 6: La fiesta de San Antón. Noche, a las 9: Eva. Platea, $ 2.

MAYO—Compañía de zarzuelas, revistas y operetas, de José Palmada.—Hoy, a las 6.30: La tierra del sol. Noche, a las 9: Carceleras. La trompa de Eustaquio. El sultán de la Babucha.

AVENIDA—Compañía española de operetas y zarzuelas.—Hoy, a las 6: La verbena de la paloma. Noche, a las 9: Ruido de campanas. El lego de San Pablo. Platea, $ 2.

NACIONAL — Compañía Arata-Simari-Franco.—Hoy, a las 6.15: La historia del año. A las 9.15: La milonga. La calle de las Trifulcas. La historia del año.

APOLO—Compañía argentina de comedias Roberto Casaux. — Miércoles 12, inauguración de la temporada.—El doctor Giménez. El pariente político.

BUENOS AIRES — Compañía argentina, Muiño-Alippi. — Hoy, a las 9. — Reprise: Los locos del 4o. piso; estreno: El cuento de don Hilario; estreno: Buenos Aires se divierte. Platea, $ 1.

MARCONI—Compañía lírica italiana, dirigida por el maestro Cav. A. De Angelis.—Hoy, a las 9: Madame Butterfly. Platea, $ 2.50.

COMEDIA—Compañía española de sainetes y pochades.—Hoy, función en honor y beneficio de Anita García. A las 6: El último mosquetero. La Maravilla y Anita García. Noche, a las 8.45: La gran familia. La Duquesita. Choque y descarrilamiento. La torta de Reyes. La Satanela y Anita García.

OTRO.—Compañía de zarzuela española Ligero-León-De la Vega.—Estreno, mañana martes 11.—A las 6: La gran familia. A las 8.45: La fórmula 3 k 3. Estreno: El asombro de Damasco. Estreno: Cinema Star. Plateas, $ 0.30.

EXCELSIOR—Compañía nacional Podestá Hermanos.—Martes 11 a las 8.45.—La piedra de escándalo y La chacra de don Lorenzo. Platea 1 $.

VARIEDADES — (Plaza Constitución).— Compañía hispano-argentina Paco Andreu.—Hoy, a las 6.15: El vendedor de pájaros. Moñito pangaré. Manicomio universal.

COLISEO COLOMBO—Cabido 1053.—Compañía C. Nunziata.—A las 8.30: Chile [illegible]. A las 10: El ritorno della [illegible]. 3p

VARIEDADES

CASINO—Gran compañía de atracciones.— Hoy, a las 8.30, gran éxito: Los de la leyenda. Rita Conde. María Pratis. Los Yaketas. Paquita Loth. Kennedy and Kramer. Yukumia. Agudes. La Pijarica y Paco. En esta semana, siete grandes estrenos: renovación completa de la compañía.

OLIMPO.—Hoy, a las 2, biógrafo: El matrimonio convencional. Casualidad. Carlitos vagabundo. Variedades por Chiéfalo-Palermo, María Santa Cruz.

OTRO — Viernes 14, presentación de la compañía nacional Hermanos Merlo, con la obra: Los dientes del perro.

PARQUE JAPONES — Callao y Paseo de Julio. Abierto todos los días hasta la 1 a. m. Función teatral y concierto al aire libre. 100 atracciones diversas.

MAJESTIC THEATRE — Lavalle 843 al 53.—Hoy, tarde y noche—Grandes estrenos de biógrafo y variedades, por Los Mignons, Charlot-Dick, Alegría y Enhart, La Rosina, Ida Smith, Semíramis y Rosario Pacheco.

FLORIDA — Galería General Güemes.— Biógrafo y variedades de 10 a 12 m. de 2.30 a 7.30 y de 8.45 a 12.30 p. m.— Números de variedades por Buonavoglia. Diavolina y La Marquesita.

PORTEÑO—Corrientes 846—Cine y variedades por secciones. Todos los días estrenos en el biógrafo. Números de variedades por La Sevillita Trío Hana y La Iberia.

TEATRO ESMERALDA—Calle Esmeralda 443.—Todos los días variado programa cinematográfico alternado con números de variedades.

OTRO—Compañía nacional Rivera-De Rosas. Estreno el viernes 14.

CINEMATOGRAFOS

PALACE THEATRE — Corrientes 757.— Hoy: La niña americana, 11 o episodio; Pathé Journal 480; Un millón por minuto, por Beverly Bayne; Fuego escondido, por Mae Marsh; El campeón de base ball.

EMPIRE THEATRE—Corrientes y Maipú Hoy, tarde y noche: La victoria de los aliados; Douglas Fairbank en: El moderno mosquetero; Wallace Reid en: Jaime el de la mala suerte. Presentación de Rafael Arcos. Nuevo repertorio.

TEATRO PRINCESA—Suipacha 460—Cine continuado de 11 a 7 y de 8 a 12.—Hoy, grandes estrenos: Locura de Ambrosio, cómica, 15 partes; Rayito de sol, drama en 80 partes, por Ana Pennington. Entrada permanente, 30 y 40 centavos. Mañana: Fuego escondido, por Mae Marsh. Viernes: El ingeniero. Sábado: Rosa azul, por Peggi Hiland y Antonio Moreno. Lunes 17, la más grande producción de Ince: Los lobos del camino, por Williams Hart, el más grandioso éxito cinematográfico. 1p

GAUMONT THEATRE—Rivadavia 1636.— Hoy, María Pickford en: Fanchon; D. Dalton en: Cartas de amor; La victoria de los aliados. Viernes. Los lobos del camino.

IMPERIAL BIOGRAFO — Cangallo 771 — Hoy: Cecilia, la de las rosas rosadas. En el archivo de la infamia. La flota japonesa. La morsa.

ETOILE PALACE — Corrientes 2759|61.— Hoy: Odio y amor. Un irlandés en América. La niña del circo.

CINE CALLAO — Avenida Callao 27 — Hoy, tarde y noche. El sexo débil, por Dorothy Dalton; El miedo a la pobreza, Anales de la guerra.

GRAN BIOGRAFO LAVALLE—Calle Lavalle 921.—Hoy Oro entre fango. Cecilia, la de las rosas rosadas. Amor y periodismo. Felicidad.

TEATRO GENERAL BELGRANO—Cabildo 2165.—Hoy La tiranía del hombre, por E. Stevens. La niña americana, 10.o episodio; Pathé Journal 478. El destino del lobo, por W. Hart.

CINE ELITE—Cabildo No. 3241 — Hoy: América en la guerra núm. 52; La pequeña patriota. Aguinaldo de amor.

THE AMERICAN PALACE—Córdoba y Callao.—Hoy, a las 6.30: De hombre a hombre, 80 partes, por Wallace Reid y Katheyn Williams. A las 5.30: El matapenas, 30 partes, por Vivian Martin. A las 4.30: Los aliados en Turquía. La flota aliada cruza los Dardanelos. Los buques aliados en el Bósforo. Consecuencias del armisticio. 25 partes. Noche, lo mismo. Mañana, gran éxito: La ley violada, por William Farnum. Miércoles (noche), a pedido general, la tan discutida obra: Dónde están mis hijos? 1p

CINE PRESIDENTE ROCA — Rivadavia 3753.—Hoy. No se admiten niños. Carlitos y la sonámbula. La revancha del crack. Patriotismo infantil.

BIJOU SALON—Pueyrredón núm. 965 — Hoy: Pobre camarada. Los aliados en Italia. Olor a pólvora. Lo que envía el cielo.

ELECTRIC PALACE—Lavalle No. 836— Hoy: El diputado por Virginia. La niña americana, 2.o episodio. América en la guerra 57. Toda madre es buena. El mayor deber.

CINE BOLIVAR—Calle Bolívar No. 1032. Hoy, tarde y noche. ¿Quién es el número 1? 13.a serie. La amenaza. Liliana. Las píldoras del peligro. Reconocido.

CRYSTAL PALACE.—Hoy, Orml Hawley en: Vicisitudes del amor; Roy Steward en: A tiro limpio; La niña americana, 1.a serie; Carlitos cargador de pianos.

AVISOS PARA SEÑORAS Y SEÑORITAS

A[NTES] VER fotografía Caffaro, S. Fe 2385, Corrientes 2592. v13

APRENDAN CORTE y confección en 20 días, C. Pellegrini 601. v14

ACOLCHADOS SE FORRAN DE TODA clase, fábrica, Rivadavia 1952, U. T. 0635, Libertad. v3ab.

A teñirse EL CABELLO 5 $ LA Coronación, San Juan 2822, U. T. 3913, Mitre. Atendido por señoras.

AL INSTITUTO MARY—AGUA RADIO perlas para no usar polvos, quita quemaduras de mar y sol, Av. de Mayo 1375, P. catálogo, U. T. 5488, Libertad. v10

A señoras y negociantes, hoy, a las 8 a. m. ponemos en venta particular grandiosa remesa de tienda de invierno, por orden judicial, remate Sarmiento 1118 v17

A RETRATARSE, SOCIEDAD ARTISTICA, C. Pellegrini 282. Hay ascensor. Regalamos peinado y retrato grande, con marco, en docena retratos. El regalo es valioso. Postales finas, 4 $ docena. v11

ATENCION! DON JUAN ITURRIBERRIgorrigoicoerrotaberricoechea, Sarmiento 1089, tiene gran surtido calzados colegiales. Botines varón desde $ 3, botitas niñas desde 2.95, zapatos suela goma 2.95, zapatos goma para lluvia 28 a 38, 0.95, zapato La Piolita $ 3.95. v15

AL INSTITUTO MANDRINI—
Enseñanza a señoras y señoritas.
Se preparan profesoras de:
Corte y confección en 3 meses.
Corsés en 2 meses.
Sombreros en un mes.
Cocina en dos meses.
Flores en un mes.
Corbateras en un mes.
Manicura en un mes.
Preparación para Escuela Profesional.
Preparación de profesoras para el Consejo Nacional de Educación de labores y economía doméstica en dos meses.
Enseñanza rápida de labores, dibujo, música, etc. (local propio), Moreno 3326, U. T. 246 Mitre. Pidan programas gratis. Internas y externas. No hay vacaciones. v13

BORDADOS, FILET Venecia, enseño, 50 cent. hora, voy a dom., Garay 1562 v11

BERTHA, INSTITUTO PARA EMBELLECER el rostro, los senos y depilación eléctrica, Suipacha 512, 1er. piso. v11

COSTURERA competente para familia u hotel, se ofrece, Venezuela 1416.

COSTURERA BUENA se ofrece, por día, Juncal 2062. v11

COSTURERA ofrécese, corta toda ropa y arreglos, de 10 a 8, por día, Cangallo 2660

CANAS! RADIAL $ 3.60, CREMA PARIS $1.20, Mallrat, B. Mitre 1573. v10

CORSES Y FAJAS a medida, a 12 $, se va a domicilio, V. Tomás; Paraná 145. v10

CALENTADOR ALCOHOL, PARA baño, aparato cobre con lluvia, vale 150 $, pagadero en 10 meses, datos Banco de Buenos Aires, Maipú 130. v16

DEPILACION eléctrica, prueba gratis Mlle. Calvet, especialista, Florida 840.v11

ENSEÑO: 15 días manic. $ 15; pedic. 20 $, facial 25 $. Victoria 1650, dep. 10. v30

ENSEÑANZA RAPIDA DE MANICURO, pedicuro y masajes, con diploma, Av. N. Americana, Maipú 446. v31

GUANTES de goma para uso doméstico, suavizan y embellecen las manos, se venden desde $ 1.50 el par en la fábrica de impermeables, "El Diluvio", Lavalle 963. v10

JOSEFA P. DOMENECH PEDICURA, saca callos con raíz, uñas encarnadas, va a domicilio, Boedo 853. v10

LENCERA para casa de familia se ofrece, 2 $ diarios, Canning 3544, dto. 6. v11

LENCERA fina se ofrece para casa de familia distinguida, M. Castellví, México 1039.

MANICURA a sras. $ 1, pedicura 1 $, U. T. 6057, Av., Paraguay 672. v11m.

MANIQUIES MODERNOS, LA FRANCE, Ortega se trasladó B. Mitre 1193. v25

MODISTA de fantasía se ofrece para casa de familia, Lima 646. v11

MODISTA desea una piecita en cambio de costura, Zapiola 491. v10

MANICURA EN SU CASA, DE 2 A 6 p. m., Paraguay 956, dto. B. v11

MODISTA competente, hace y reforma vestidos y sombreros, Chacabuco 592.

MODISTA HACE VESTIDOS, TAPADOS, lutos, desde 10 $. Viamonte 1466. v15

MODISTAS, figurines Vogue-Royal, teléfono 6174, Juncal. Pidan E. G., casilla 964. B. As. v12

MASAJISTA DIPL. DTO. NAC. HIGIENE, va a domicilio, H. D., Azcuénaga 1408. v10

MME. OLLIVIER, MASAJ. ELECTRICO baño facial, manicura, Cerrito 607, 1er piso. v14

PIELES, GRAN SURTIDO, VENDE por mensualidades, B. Mitre 2342. v13

POSTIZOS modernos se hacen desde 3 $. Casa Magarola, Suipacha 524. v12

PELETERIA DE CONFIANZA, se arreglan pieles con 40 o|o de rebaja, aprovechando la muerta estación, San Juan 2428, U. T. 5073, Mitre. v16

SEÑORAS. PIDAN LOS LIBROS Y MUSICA por teléfono 6174 Juncal U. T.

SEÑORITA se ofrece, para coser en casa de familia o para acompañar señora, Belgrano 655. v10

TIENE SU NIÑO ENFERMO DEL ESTOMAGO? Hágale probar los bizcochos Bellas Artes, recomendados por los médicos. En venta en todos los almacenes. v16

ZURCIDORA, invisible, limp. y plancha traje $ 2, Cangallo 2382, da lec. v15

ZURCIDORA, tejedora, roto, apolillado, trabajo garantido, Canning 3163 v12

ZURCIDOS Y TEJIDOS invisibles en rotos y apolillado, Moreno 2132 v13

ZURCIDORA, zurcidos invisibles en toda clase de ropa; Cerrito 214. v12

ZURCIDORA y tejedora, trabajos perfectos, Libertad 128. v10

ZURCIDOS invisibles en ropa y gobelinos, Catamarca 2263, dep 8. v13

ZURCIDORA y tejedora única diplomada, Maipú 534, antes 748. v13ma.

AVISOS PARA HOMBRES Y NIÑOS

A 40 $ DOY VUELTA sobretodos, trajes 20 $, Belgrano 254, U. T. 6663, Av. v16

A $ 20 DAMOS VUELTA TRAJES, SObretodos y reformamos, trabajo fino, vamos a dom., Casa Manes, S Juan 1513. v15

LA GENTE CHIC Y LA QUE GUSTA vestir bien, manda planchar su traje a lo de Martínez, Viamonte 650, por solo $ 1.50.

NO TIRE su sombrero usado, se deja nuevo, B. Mitre 1033. v10

SASTRE da vuelta a trajes, sobretodos, se limpian y reforman M de Oca 294.

SASTRERIA, ESMERALDA 906, U. T. 2860 Junc., trajes y sobretodos medida, se da vuelta, quedan nuevos, arreg. comp., tintorería propia, zurcidora y tejedora, vta.

TEÑIR UN TRAJE 4 $, limpiar traje $ 2, Santa Fe 1755, U. T. 5505, Junc. v10

DINERO EN HIPOTECA

A DE MARCHI Co. facilitan de $ 1.000 a 500.000, desde el 6 o|o en 1ras. y 2das. hipotecas, cap. y prov., de 1 a 30 años, Av. de Mayo 1365

AL 7 o|o LA CASA RUA, TIENE CUALquier suma desde 1.000 hasta 500.000, para colocar 1ras. y 2as hipotecas, contesta en el día, sin gastos ni anticipos, tiempo 1 a 30 años, Rúa, Av. de Mayo 568-72.

SOBRE casa central, pido 5.000 $ sin corredor, Rioja 110, de 9 a 11. v10

ARRENDAMIENTO DE CAMPOS Y NEGOCIO DE HACIENDAS

ARRIENDO 693 HECT. DE CAMPO EN Lezama, tratar Alberti 930, José Giannattasio. v10

ARRIENDO CAMPO Y COMPRO TAMbo toda existencia, Lebensohn; Seguí 1582.

ARRIENDO, EN LEZAMA 700 hects. Chilvicoy, 1880, Río IV, 1100 y 1200, Bell-Ville, Fco. P. Enrique, Cangallo 860. v11

ARRIENDO EN ESTACION Blaquier 380 hect., F. P. Enrique, Cangallo 860, sin corredores.

ARRIENDO 50 A 80 CUADRAS CAMPO con población de material, no más de 1 1|2 capital, por carta Fitz Roy 2366, Banfield. v11

ARRENDAMIENTO — Se desea tomar en arrendamiento con contrato, un campo de unas 5.000 hectáreas, dividido en potreros y con mejoras, apto para invernada de hacienda lanar, situado sobre el ferrocarril del Sud, entrega fines del año corriente. Por carta a "Campo", casilla de Correo 125, capital. v18

CAMPO DE LA COLONIA "LA FLORENcia" alquilo, es el mejor campo de la Gobernación de Formosa, compuesto de 12 leguas de frente sobre la margen izquierda del río Teuco por 8 leguas de fondo, total 96 leguas. Campo alto, libre de inundaciones y es el único que tiene pasto durante todo el año. Dirigirse por carta o personalmente: a Moreno 1914.

EN LA SUCURSAL NORTE DE "LA PRENSA", calle Cabildo 2317 (Belgrano), se reciben avisos para publicar en este diario, en iguales condiciones de tarifa que en la casa central. perm.

ESTANCIEROS! Queréis conocer la profundidad exacta de las aguas surgentes de vuestro campo? Pedid informes a F. Gamarra, 25 de Mayo 180, escr. 2, de 5 a 6.30 p. m. v10

EN ARRENDAMIENTO, ESTANCIA EN Ramallo, de 3.600 hectáreas, alambrado y dividido en 11 potreros, con 4 molinos y un casco estancia. Campo especial para cría e invernada. Ocurrir Ferran y Zimmermann, Cangallo 456, Bs. As. v10

QUINTA SE ALQUILA, ESPECIAL PAra verdura, de 12 hect., la mejor de Sarandí, con poblaciones, depósitos, etc., caben varias familias. Hay además frutales y viña. La uva solamente paga el alquiler, tratar Suipacha 1378, ciudad. v10

TRESCIENTAS VEINTE Y OCHO HECtáreas en Carlos Casares, arriéndanse, para tambo, todo alfalfado, cerca estación, tratar Rawson 820, capital. v11

CORRETAJE DE PROPIEDADES EN GENERAL

MARIO LIVINGSTON
Venta particular
Oper. 1918: $ 23.000.000
Atiende personalmente de 11 a 12 y de 4 a 6 p. m.
Cangallo 466, U. T. 2465, Avenida

Próxima a Santa Fe y Bustamante vendo casa baja en muy buen estado con siete habitaciones principales y dependencias. Terreno de 10x30 varas. Precio 45.000 $. Dirigirse directamente.

A. GOMBEROFF
Rivadavia 7731 y Talcahuano 417
U. T. 1201 (Flores)

VENDE—

Vidal al lado Cabildo, 5 p.	$	15.000
Paramaribo y Rivadavia, 5 p.	"	19.000
Convención al 3100, 530 vs. 4 p.	"	10.000
San Eduardo al 700, 230 vs. 4 p.	"	9.500
Candelaria al 200, 220 v. 3 p.	"	8.000
Nazca al 600, 580 vs. 5 p.	"	17.000
Bacacay al 2700, 500 vs. 8 p.	"	28.000
Merlo al 2400, 700 vs., 7 p.	"	28.000
Laguna al 800. 240 vs. 4 p.	"	5.000

Y otras; atiendo personalmente. v10

JOSE BALOCCHIO
Reconquista 144, U. T. 6462, Av.

Gavilán 890, sala, comedor, 5 piezas, adoquinado pago, $ 1.000 y 9.000 cédulas

Achával al 600, 4 piezas, adoq. pago, 12x40 v., en 3.800 y 5.000 cédulas.

Espinosa y Arengreen, 10x55 v., 7 piezas, $ 14.500, incluso 6.000 cédulas.

Rivadavia y Curapaligüe 162, 3 piezas, 10x47 v., en $ 12.000 con plazos. v11

PRESTAMOS, ANTICIPOS Y COMPRA DE POLIZAS Y ALHAJAS

ALHAJAS, platino y oro, pago altos precios, Corrientes 910, joyería La Perla v13

A COMERCIANTE presto sola firma, R. Sotomayor, Bolívar 173, de 1 a 5.

ALHAJAS Y POLIZAS da más que nadie, al 1 o|o, CIADA, Esmeralda 412. v10

ALHAJAS, POLIZAS, COMPRO, pagando todo su valor, vendo mitad precio, casa Rettes, San Martín 288, U. T. 6180 Av. v10

ALHAJAS COMPRA, PAGA TODO SU valor La Nacional, joyería, Esmeralda 536.

ALHAJAS, POLIZAS DE BANCO MUnicipal de Préstamos, empeña en las mismas condic. de su módica tarifa, la antigua casa La Equitativa, Cerrito 258 v15

ALHAJAS Y POLIZAS, LA antigua casa de Celestino Rettes, siempre sigue en su local San Martín 140, por alhajas y pólizas, pagamos el más alto precio, por solitarios y perlas pagamos más que nadie. Por pólizas adelantamos dinero dando el máximo y acordamos largos plazos para retirar las pólizas, San Martín 140, U. T. 2403 Avenida. La casa no tiene sucursales. v10

DINERO, comerciantes, hacendados, em nac., bano.; c. correo 1848.

VENTA DE CASAS, CAMPOS Y TERRENOS

AV. DIRECTORIO al 200, 10x28, 2 dormitorios, comedor, piecita, baño, adoq. pago, Independencia 3526, U. T. 291 Mitre.

ACHAVAL al 500, 10x60, 3 dormitorios, piecita, con 4.300 cédulas, Independencia 3526, F. Gonzáles Muro y Cía., U. T. 291 M.

A 5 C. PLAZA FLORES, Varela al 500, casita, sala, 3 dormitorios, baño, cocina, cloacas, Gonzáles Muro y Cía., Independencia 3526.

AV. DEL CAMPO y Paz Soldán 4726, linda casa con tranvías 88 y 95, al frente, por 2.623 $, vende Mazzux, Esmeralda 284. v10

AL LADO COLEGIALES y Cabildo, vendo casa lujosa, sólida, 7 piezas, dependencias, con cédulas, Moldes 721 y Fco. Lacroze, en la misma dueño. v10

BRASIL POR JUJUY 10x40, 5 piezas, cloaca, 15.500, tratar Brasil 2514.

BARRACAS, CASA GUALEGUAY 1320, sala, 4 dormit., etc., 11000 $, dueño.v11

BELGRANO, vendo casa, renta libre 12 por ciento, dueño 3 de Febrero 2640. v10

CHACRA 5 HECT. A 10 y 12 cuadras de estaciones Pilar y Lacroze, Tucumán 877.

CON $ 500 y 60 por mes, casa 5 p. 10x60, Floresta, Sandberg, Rivadavia 5206 v10

CASA vendo, altos y bajos, 10 h. y demás serv., Billinghurst y Santa Fe, muy barata, Cochabamba 2705, Spina.

CASTRO BARROS e Independencia, 10x13, sala, 4 piezas, cloacas, parral, frutales, adoq. pago, Independencia 3526.

CHARCAS al 2300, 10x38, sala, 5 dormitorios, comedor, 2 pzas. en alto, vestíbulo, es buen negocio. Independencia 3526.

C. CALVO AL 1800, 9x70, sala, comedor, 8 habitaciones, cloacas, baño, facilid. de pago, urgente, Independencia 3526.

CENTRO DE FLORES, 3 C. PLAZA, LUjosa, 8 hab., $ 15.000 y 10.000 céd., Alsina 680.

CEVALLOS POR RONDEAU, SALA, 7 hab. baratísima, 23.500 $, 1|2 plazo, Alsina 680.

CANGALLO, RIO JANEIRO A 1|2 C., moderna, sala, 3 habit., barata, 6.500 $ y 3.000 céd., Peynado y Bertelli, Alsina 680.

CON $ 500 y 55 por mes, casa en Tallerres, 3 pz. baño, 10x42, Sandberg, Rivadavia 5206. v10

CON $ 3000 y 50 por mes, sala, 3 pz., 10 por 45, Cayena por Av. San Martín. Sandberg. Rivadavia 5206. v10

CASA DE SIETE habitaciones, cerca del Once, se vende, no se admiten corredores, datos Bolívar 172. v10

CON $ 2.000 y 4.000 céd. Recuero 2844, a 2 p., a 2 c. tranvía 49 —R. Sandberg, Pergamino 53. v10

COLOMBRES e Independencia, casita chiche, 2 salas, 3 dormitorios, piecita, baño instalado, celosías, cloacas y adoq. pago, con 4.000 cédulas, Independencia 3526.

CASA VENDESE, CANNING 1274, 10x41, a 1 c. Rivera, sala, 2 dormitorios, cloacas adoquinado pago con 1.500 cédulas, Lamas e hijo, Cangallo 456. v10

CASAS MODERNAS, en 2 bloks, se venden altos y bajos, construidas en 3.600 varas, con buenos inquilinos y con contrato, en Av. Garay, 1|4 p. al contado, tratar Garay 2862, de 5 a 6, tarde. v12

ESPAÑA AL 1000, 10x55, 4 habitaciones, piecita, baño, cloacas, adoq. pago, es un chiche, Independencia 3526.

EN PALERMO, VENDO PROPIEDAD amplia y sólida, recién concluida, comodidades generales, tratar Victoria 430, de 1 a 3, Pedro J. Galíndez v10

ENTRE RIOS al 700 y 900, 2 regias propiedades, altos y bajos, lujo y confort, con cédulas de gran renta, Independencia 3626, U. T. 291 Mitre.

EN FLORES, A 6 CUADRAS DE RIVAdavia, se vende muy barato casita de dos piezas, 4x4 comedor de 4 20x6 mts., una pieza chica, cuarto de baño, w. c., cocina grande, parral y jardín, Pedernera 724. No se admiten corredores. v10

FLORES o Belgrano, vdo. casas a plazos, ver Fandiño, Bolívar 266.

FLORES, a 2 cuad. de 84, regia casa, 4 p., comed., 10x46, gas, cielorrasos, jard., Terrada al 800, datos Rivadavia número 5206. v10

INDEPENDENCIA al 3500 2 casas de familia, 2 de negocio, y 12 departamentos, con 50.000 céd., buen negocio, Independencia 3526

JUDICIALMENTE—Av. Olivera 37 y 39, casi esq. Rivadavia, 10x50, remátase domingo 16, con céd. v16

JOSE Ma. MORENO SUBT, 4 C. CASA moderna, 3 p., comed. 10x45, baño con 6.000 $ y 10.000 $ plazos, urg. R. Sandberg, Pergamino 53 v10

NAZCA 3668|60, sala, 2 p. 20x46, 7.000 $, plaz. frente tranv., Sandberg, Pergamino 53. v10

OCASION: A 4 CUADRAS ESTACION Coghlan, dos casas nuevas, por mensualidades, Quesada 3691, de 9 a 12. v12

OFRECEMOS EN VENTA 600 HECTAreas de campo en el Partido de Olavarría a 1 1|2 leguas de la estación Mapis, apto para agricultura y ganadería, es lo mejor de la zona, dirigirse a Sarasola y Martierena, Victoria 673 v11

POR SOLO 2.100 Y 2.500 $ VENDO 2 casas material, 2 piezas ... y w. c., cerco material una, calle Sánchez 122 y Baudrix 3151, al lado estación Urundí, F. C. P. y tranvía 25, dueño A... 1331, Barracas.

RISSO, CANGALLO 660 VENDO altos y bajos, lujosa, central, ... cédulas.

RIVERA 1031, CERCA DE CANNING, se vende casa, tiene cloacas. v10

RISSO, CANGALLO 660 VENDE CASA moderna 7 piezas, 14.000 $, resto cédulas, cerca Cabildo y Zabala.

RIVADAVIA 8824|26, ter. y construcciones, 20x60, judicialmente, remátase domingo 16, con céd. v16

SE VENDE UNA CASA BARATA, y bien ubicada, Seguí 2180. v10

VENDO CASA, Mansilla ... 7 p., verla de 2 a 6 p. m., tratar Honduras 3897.v10

VENDO 100 HECT. CAMPO $ H. F. C. S., 300 $ hect., F. Lacroze 2499. v12

COMPRA de CASAS, CAMPOS y TERRENOS

BOCA Y BARRACAS F. Lezama compro 50 casas, cualq. prec. Román, Cangallo 521, 1 a 6.

COMPRO CASITAS CUALQUIER radio y precio, Lafuente 64, Flores E. T. de R.

CASAS DE 10 A 30.000 $, COMPRAMOS, contestamos, Peynado y Bertelli, Alsina 680. v18

CASA O PETIT-HOTEL compro en barrio Norte. Dirigirse únicamente por carta a F. P. C.; Cangallo 1309. No se admiten corredores. v10

CASAS EN LA CAPITAL COMPRAMOS siempre que sean buenos barrios; tratamos directamente, Banco Valentín Santa María, Lda., Rivadavia 5.6, de 1 a 6. v10

QUIEREN VENDER SUS CASAS, TERRENOS y campos particular o en remate? Pues bien: les garanto la venta en pocos días, sin gastos, C. A. Figueroa, calle Arenal 2575, U. T. 1878, Palermo. v12

PERMUTAS

ALMACENES de 2.000 a 30.000 $ permuto por casas cap., Giunta, Alberti 1059.

TERRENO CAPITAL federal, permuto por cigarrería, lotería, escribir Caseros 2928. v11

COMPRA DE MUEBLES, ROPAS Y OBJETOS VARIOS

A NATALIO, COMPRO MUEBLES, pianos, U. T. 4190 Lib. Uruguay 163.

A MARTINEZ COMPRO MUEBLES, pianos, U. T. 7394 Lib., Paraná 425.

A 75 $ TRAJE, usado 35, comp muebles, Lavalle 1177, U. T. 7658, I. Poplavsky.

A. SIMON, CANGALLO 2425, U. T. 279, M., compra muebles, pianos, ropa, v21

A. Miguel, U. T. 6671, Junc., compro muebles, pianos, objetos, Córdoba 2559, v15

A DOMICILIO compro ropas de hombre, 25 de Mayo 168, U. T. 1302, Av. v17

ALBERT, CORRIENTES 1763, COMPRO mueb., pianos, etc., U. T. 6444 L. v12

A. U. T. 6586, Mit. CORRIENTES 2630, comp. muebles, pianos, obj. Lázaro. v12

A MAURICIO, U. T. 2767, Pal., Paraguay 5075, comp. pianos, mueb., ropa. v10

A RAUL, Ombú 260, U. T. 2451, Mitre. Comp. mueb., pianos y objetos v14

A MANUEL, Catamarca 1520, muebles, pianos, loza, compro, U. T. 3491 M. v11

A NAUM compro muebles, pianos, U. T. 4739, Lib., Rivadavia 2178 v22

A PARTICULAR compraré muebles. Por carta a R. Ch., Tucumán 1..., 3er. p.

A RIVERO, muebles, instalaciones y sanit., compro, Bolívar 122, U. 3391,Av v12

A U. T. 5850, MITRE, compro muebles, pianos, Isaac; Corrientes 2044. v15

A JOSE: compra ropa de hombre, pago buen precio, muebles, Boedo 586.

A U. T. 4646, MIT., compro mueb., pianos y varios, Ecuador 645, Martín. v14

A $ 75 trajes, muy usados 55, calzados, U. T. 5565 M., Ombú 417, Gregorio. v11

A ERNESTO, compra muebles, pianos, ropa, U. T. 1586, M ; V. Gómez 3443. v31

ANGEL, COMPRO mobiajes y sueltos, pianos, Corrientes 2964, U. T. 4554 Mi. v15

A. BLEJMAN, ANDES 362, U. T. 5176 M., compra muebles, pianos y ropa v15

ANDES 376, U. T. 5327, Mitre compran muebles, pianos, ropa, Enrique v15

A $ 45 trajes usados 35, objetos, U. 1446 Lib., Libertad 824, Gregorio. v27m.

A JULIO, U. T. 5160. M., Ecuador 765, compro muebles, pian., rp., objetos v15

A SIMON, Córdoba 1454, compro muebl., pianos, objetos, U. T. 6372, Juncal v12

A 80 $ PAGO TRAJES, usados 45 $, U. T. 5434, Mitre, Ombú 558, Mauricio v11

A $ 80 PAGO TRAJE MUY USADO 45, Jacobo, Ombú 435, U. T. 5169, Mitre.v15

A ISAAC, U. T. 8350 M., Tucumán 2943. Compro muebles, pianos, ropa, etc v15

ADOLFO, U. T. 244 PALERMO, Santa Fe 4880. Compro mueb., pianos y ropa. v15

ANTONIO hasta 45 $ por trajes y vestidos y de carnaval, Esmeralda 673.

A U. 4601, LIB., MUEBLES, PIANOS, bañads, compra Melo, Lima 115 v13m

ALTO PAGO MUEBLES, pianos, ropa, objetos varios, Castelli 260, U. T. 2514, Mitre. v13

A LUIS CORRIENTES 2278, U. T. 4166 M., compra mueb., pianos y obj. varios. v14

A CHERNER COMPRO MUEBLES, pianos loza, ropa, Junín 346, U. T. 5347 Libertad. v15

A. MONTEROS, compro muebles, pianos y varios, Corrientes 1819, U. T. 5556, Mitre. v15

MAURICIO COMPRA PIANOS, MUEbles, ropa, Cangallo 2070, U. T. 6659 Lib. v12

COMPRO MOBLAJES O ANTICIPO, Sarmiento 1118, U. T. 1302. v17

GONZALES, compra pianos y muebles, paga bien; San Juan 3451. v9

PIANOS, Borgarello, compra, paga bien, B. Mitre 972, Tel. 717, Lib. v12

PIANOS COMPRO CUALQUIER ESTADO, Eduardo, U. T. 5337 Av., Venezuela 650.

VESTIDOS buen uso, compro toda clase, Mmeñ Cecile, Cerrito 251, 4663, Lib. v11

COMPRA Y VENTA DE CARBON, LEÑA Y PETROLEO

CARBON FUERTE $ 9 100 k., 30 k 3 $; carbonilla id gruesa, 100 k. 6 $, 30 k. 2 $, Rioja 1245, U. T. 2672, Mitre.

LEÑA, TALA CAMPANA y oreada vendo cualquier cantidad por vagones, barato. —M. Rigou, Esmeralda 47. v10

LEÑA QUEBRACHO COLORADO, PARA cocina, se vende en la Cía. Sud-Americana de Carbón a $ 40 los 1.000 ks.; los 1.000 ks. leña quebracho colorado Campana $ 34; los 1.000 ks. leña quebracho blanco $ 32; los 1.000 ks. carbón de fragua $ 180; los 100 ks. carbón de leña fuerte 9 $; las 400 astillas leña sauce $ 9; la bolsa carbón leña fuerte de 30 ks. $ 3.20; U. T. 607, Mitre, C. T. 511, Oeste, Victoria 2972.

PIDA leña quebracho colorado para cocina, 1,000 k. $ 43, leña sauce 400 astillas $ 8.60, carbón quebracho de la. 30 k. $ 3, carbonilla grande 30 k. $ 2.20, U. T. 5836, Mitre, Cooperativa 359, Villa Crespo; A. Gayol Hnos.

COMPRA Y VENTA DE NEGOCIOS E INSTALACIONES

ALMACEN único armazones casa, capital 3.000 $, trabaja mucho Victoria 1370 v13

A VENDER, rematar su negocio en 24 horas, Peynado y Bertelli, Alsina 680

ALMACEN EN HADDO, cap. 15.000, ven. 7.000, vendo, Solari, Alsina 2532.

ALMACEN CENTRO, lo mejor, venta 8000 mucho copeo, vendo, Alsina 2622.

ALMACENES y cafés buenos vende o permuta Campos, Alsina 449.

ARMAZONES, mostradores, helad., mat. nuevas y usadas, Entre Ríos 676. v12

ARMAZONES, mostradores, instalaciones, tabique, brto. B. Mitre 1870. v12

A VENDER buenos negocios, balances y remates, Suipacha 120, Badía y Cía.

ARMAZONES farmacias, escrit., cafés, Carpintería Italiana, Corrientes 1963. v15

ALMACEN central, único, a prueba, vde. o permuta Ardáiz, Talcahuano 337.

ALMACEN s. Cabildo, muy bueno, único, vde. o permuta Ardáiz, Talcahuano 337

ALMACEN s. M. de Oca, muy bueno, único, vde. o perta. Ardáiz, Talcahuano 337

ALFREDO PIAZZA OFRECE MUY BUEN almacén central Tucumán 877.

ALFREDO PIAZZA OFRECE cafés, confiterías, desde 2 a 50.000 $. Tucumán 877.

ALMACEN UNICO EST. casa, poco capital, vende Gutiérrez San José 265.

ALMACEN BUENO VENDO o permuto, Juan Solari balanceador público, Moreno 2300. v27m.

ARMAZONES, mostradores, estanterías, fideeras, heladeras baratísimo, E. Ríos 233. v12

A VENDER O REMATAR NEGOCIOS, Palma lo defiende bien, Alsina número 1408. v11

ARMAZONES FARMACIA, CAFE, cigarrería, escritorio, carpintería Italiana, Sarmiento 1... v15

ALMACENCITO ENTRE GRANDES inquilinatos, vendo ...0 $, alq. barato. Sáenz Peña 239

ALMACEN 10.000 $ VENDO o socio, doy facilidades de pago, cambio por casa o campo; B. Mitre 423.

A ... LEONE ... para vender o rematar rápido su negocio y obtener buen resultado. Pozos 51, U. T. 3497, Lib.

ALMACEN ESQ. ... O. CENTRAL, inst. casa, cap. 2.500 $, ... 90, buen contrato, vendo a balance, B. Mitre 2109, Quintana

ALMACENCITO POCO CAPITAL, punto de gran ... porvenir, cerca del M. Abasto, vendo ..., Agüero 769.

A VENDER SU NEGOCIO EN 5 DIAS, sin gastos ... escriba o llame por teléfono 2634 ... Rodríguez Peña 87. Corrado. v11

A VENDER VUESTRO NEGOCIO EN 24 horas o remate cobrando el 30 o|o adelantado sin ... ninguna comisión. Ocurrir a Belgrano ..., Vilches y Cía.

ARMAZONES ... MOSTRADORES, estaños, cortadora fiambres, vitrinas niqueladas, mesas, sillas, ..., fideeras, paneras, heladeras, para ... todos, ventiladores, aparejos, campanillas ... para todos negocios, vendo de ... B. Mitre 2259 v15

ARMAZONES, mostradores, y de estaño para todo negocio, mesas, sillas, fiambreras, heladeras, ... norteamericano, vitrina niquelada, ... cortadora de fiambres, Wuamber, molinos ... mano y eléctricos, balanzas Toledo ... platos, básculas y útiles para todo negocio, ocasión, B. Mitre 2735.

ALFONSIN, SARMIENTO 1646, ARMAzones, mostradores, mesas roble y estaño, heladeras, ... cortadoras, máquinas helados, cortinados ..., heladeras niquel, escritorios, tabiques, ... hierro, billares, balanzas, cocinas, ... y útiles para confitería, café, restaurant, almacén, tienda, farmacia, panadería, peluquería, lechería, cigarrería, etc.

ARMAZONES, mostradores, zócalos, billares, heladeras, ..., fideeras, cancelles, estaños, restaurantes, cortadora fiambres, vitrinas, ..., máquinas, café, cajas de hierro, ..., barandas, básculas, balanzas, ..., mesas, sillas y cualquier mueble ... para confiterías, bars, restaurants, ..., lecherías, etc., vende casa Spina ... Corrientes 1427.

BIOGRAFOS, ... otros r. mos ..., confit., pastel., ... Victoria 1690.

BAR, BILLARES, ... central, bien instalado, vendo $ 5 ... Belgrano 1559

BAR Y RESTAURANT acreditadísimo vendo muy ... precio, Alsina 680.

BAZAR, JUGUETERIA bien instalada, muebles, planos ... vendo, por ausentarme, Callao ... v10

BIOGRAFO DE ... A 40,000 $, se desea comprar, a prueba, en la capital o Rosario, ofertas directas a N. Altabás, Cuarta Vieja, F. C. Pacífico. v13

COMPRA Y VENTA DE NEGOCIOS E INSTALACIONES

CARBONERIA Y PASTERIA SE VENde, con carro y caballo, Dungeness 76

CALQUIER NEGOCIO O PENSION ... al contado, Solís 511 (Otero)

CIGARRERIA, LIBRERIA, 2 piezas, ... vendo, Rivadavia 1948

CAFE MUY BUENO central, diario $ ... se vende, Suipacha 320, Badía.

CAFE CENTRAL muy bueno, vendo ... Alsina 489

CIGARRERIA y librería central, casita ..., vdo barata, 400 $, ver Moreno ...

CIGARRERIA, librería, juguetería, vendo 510 $, por desgracia, Belgrano 185..

CHOCOLATERIA central, 35 mesas, ... vdo. 750 $, dño Larrea 434, dep.

CIG., LIBRERIA chiche, hermosas ..., vdo barata, con 2 pzas., Victoria 1..

CAFE BAR central, vdo., por fallecimiento, ver Fandiño, Bolívar 266.

CIGARRERIA GRAN OCASION, 500 $ tratar en la misma, Solís 1181.

CIGARRERIA, cambio, lot., vendo, gran porvenir, tr. Humberto I 1853, dep. 12

CIGARRERIA, LOT., LIB., VENDO 700 $, diario bueno, piezas, dueño, Alsina 1408.

CIG. LOTERIA, SITIO DE MOVIMIENto, alq. 60 $, con pzas., Rivadavia 1753.

CIGARRERIA Y JUGUETERIA SE vende 220 $, por no poderla atender, con una pieza, alquiler 65 $, Venezuela 1311

CAFE CERVECERIA, ENTRE BOLSA y Bancos, alq. barato, ocasión, único, vendo en 950, B. Mitre 2109, Quintana. v11

CASA PENSION reglamente amueblada, con 15 pzas. ocupadas, vendo, muy barata, a toda prueba, Alsina 680.

CASA PENSION, 5 SALAS, VDO. POR enfermedad, 1.800 $, Rivadavia número 1525.

CIGARRERIA y lotería por C. Pellegrini, regalo 600 $, alq. 80 $, 1 pieza, Lavalle 2025.

CARNICERIAS varias muy buenas de verdadera ocasión vendo, Lavalle 2225, Cadós.

CAFE, confitería, en pueblo importante, vdo. 14.000 $ o balance, facilidad pago, trabaja 6.000 $ mens., a toda prueba; fortuna segura p. el que compre, Victoria 1970.v12

CARPINTERIA ANTIGUA, CENTRO Flores, trabajo continuo, 3 juegos dormitorios, sala, gran galpón, casa familia, alq 70, anexo taller planchado eléctrico, venta forzosa 1|2 su valor, B. Mitre 2109, Quintana.

CERVECERIA, CAFE Y LUNCH, BIEN situado, central, reglamente instalado, trabajando 100 pesos diarios, alquiler 200, véndese en globo, cap. 8.000 $ en su defecto se rematará el jueves 13 del corriente a las 8 p. m. Datos, Suipacha 320, Badía.v11

DESP. PAN y confitería, esq. casita sola, diario 100 $, vdo. B. Mitre 2077.

DESPACHO pan y comestibles, regia esq., vendo 300 $, urgente, dueño, Alsina 2118

DESP. pan y confitería, diario 90 $, gran esq. poco alq. vdo. Victoria 1690.

DESPACHO pan esq. chiche, vdo. 300 $, razón V. Gómez 3153, dep. 2.

DESPACHO pan y comestibles vdo. barato, comod. flia., urg. Brasil 682. v12

DESP. pan y comestibles, diar. 40 $, alq. 45. c. pza., vdo, barato, Victoria 1762.

DESPENSA VENDO A BALANCE, ALquiler barato, Paysandú 1260, sin corredor. v10

DESPENSA VENDO URGENTE, POR NO poderla atender, en globo o a balance, alquiler 43 $, Chile 2040. v11

FONDA gran sit., diario 100 $, 10 pzas., 25 camas, alq. 150 $, B. Mitre 2077.

FONDA EN Caballito, casa sola, vdo. $ 600, Rod. Peña 87, Corrado.

FONDA central, vdo. 1.500 $, apropiada p. españoles, solteros, Victoria 1970. v12

FARMACIA SE VENDE, TRATAR Valentín Gómez 2923, de 3 a 5. v13

FARMACIA SE VENDE URGENTE, DIrectamente a Comprador. Tratar de 2 a 5 p. m., Carabobo 75, Flores. v10

FARMACIA BIEN situada, en barrio obrero, vdo, barato, tratar Rivadavia 2455, de 10 a 11. v12

HOTEL TORINO, MUY ACREDITADO, se vende en Piedritas, F. C. P., por no poderlo atender, tratar en el mismo, Señora Vda. Rolando. v13

HOTEL FRENTE ESTACION, 12 PIEzas, clientela del campo, todo ocupado, poco alq., vendo 2.500 $, Sáenz Peña 239.

INSTALACION, guardarropa y mostrador para tintorería, compro, Garay 500.

LOTERIA Y CIGARRERIA, VENDO LAS instalaciones, Vera 781. v10

LECHERIA, 30 mesas, alq. 70 $, vdo. 1000 $, muy 5 piezas, Belgrano 1548.

LECHERIA 10 TARROS, VENDO 500 $, alq. 60, con piezas, ver Rivadavia 1753.

LECHERIA CENTRAL, hermoso salón, 13 mesas, vdo. 650 $, Alsina 1527, dño.

LECHERIA Y PZAS. COSTO 1.300 $, la regalo 450, ver Alsina 1828.

LECHERIA chocolatería regia, vdos., ver Charcas 1080, tratar Victoria 1762.

LECHERIA CHICHE, vendo 350 $, costó 2.000 $, urg., dueño, Alsina 2114, dp. 10.

LECHERIA central, buen diario, vendo. tratar Victoria 2215, Sancio.

LECHERIA buena, central, negocio positivo, vende Gutiérrez, San José 265.

LECHERIA, casita sola, 6 pzs., vdo. 800 $, por ausentarme, Montevideo 915.

LECHERIA central acreditada vendo 1.300 $, alq. 60 $, con pieza, Lavalle 2225.

LECHERIA 7 AÑOS MISMO DUEÑO, vendo por disgusto, Rivadavia 1946.

LECHERIA vendo o alquilo, gran negocio y de porvenir, buena comodidad en la misma, sin corredores, B. Mitre 1423.

LECHERIA ESQUINA BIEN acreditada, vendo a pagar con ganancias, tratar directamente con su dueño, Agustí, Alsina 1190

LECHERIA IMPORTANTE, TODAS COmodidades, se vende, tratar en la misma, Corrientes 3564.

LECHERIA CON 1.200 CLIENTES FIJOS costó 4900 $, por fallecimiento esposa, vdo. 860 $ o mitad en 750 $, S. Juan 1626.

LECHERIA SE VENDE, FACILIDAD de pago, tratar con el dueño Estados Unidos 1665.

LECHERIA vendo, comodidad familia, alrededor del Mercado Abasto, ojo, familias y comerciantes, es una pichincha, ojo, que nunca encontrarán una ocasión como esta, Lavalle 3249, al fondo, J. Ferrer.

NIQUELADORES: SE VENDE TALLER de niquelación en marcha, recién instalado, baños de níquel, bronce y cobre; drogas para los mismos, dínamo Marelli y motor 1 HP.; Sarandí 1356 v11

OJO! PELUQUERIA ALBERTI 780, REmata mañana a las 3, Cacciuri v11

OJO PELUQUERIA central, vdo. barata, por inf. Solís 511, 2. piso (Otero)

OJO! PELUQUERIA vdo. o los muebles, Alberti 1597.

OJO! peluquería o los muebles compro de 100 a 5.000 $. Pozos 883, Tomasino.

OJO! PELUQUERIAS TODOS PRECIOS, muebles barato, vende Fallvene, Belgrano 2228. v14

OJO, peluqueros! Gran rebaja de precios, instalaciones completas Luis XV 200 $, sillones desde 4 $, letreros luminosos y mostrador m. precio, Estados Unidos 2300. v12

OJO! PELUQUERIA CERCA SAN Juan, buena comodidad familia, trabajo de salón garantido 350 $, alquiler ...0, vendo en 900 $, informes Fallvene, Belgrano número 2228. v11

PANADERIA central, trab. 19 bs., vdo. barata, p. ausent. Sarandí ... 2211 v12

PANADERIA, TRAB. 19 bs., alq. 140 $, vdo. urg. por enf. Sarandí 2211 v12

PANADERIAS de 2 ... 6, 7, 8, 9 A 90.000, pidan a ... San José 248.

PANADERIA gran esq. diario 400 $ garantido, otra 300 $ ... Victoria 1690.

PANADERIA TRAB. 7 bls. motr. 80 $, vdo. 4500 $, Victoria 1690.

PANADERIA central ... most. mucho mostr. vdo. urg. ... 1690.

PANADERIA BIEN ... gran mostrador, vdo. 5500 $ ... 1690.

PANADERIA con máquina ... vendo primera oferta ... Victoria 690.

PANADERIA con ... 2.000 $ ... bs, otra sin rep. 2... B. Mitre 2077.

PANADERIA 2 hornos ... tirado, vdo. 3.500 $, otra por ... B. Mitre 3077

PANADERIA de ... en 4.500 $ por enferm. gran ocasión ... B. Mitre 2077

PANADERIA esq. most. ... 400 $ a prueba, vdo. con fac. ... B. Mitre 2077

PANADERIAS de ... a 99.000 $ vde. La Bolsa Panadera ... B. Mitre 2077

PANADERIA esq. sin repartos, central, vdo. 6.200 $, ... B. Mitre 2077.

PANADERIA central, most. 200 $ pan a 35 y 40, vdo. ... B. Mitre 2077

PANADERIA para hacerse rico, vdo. con poco dinero, a ... B. Mitre 2077.

PELUQUERIA, cigarrería, agencia de lotería y salón ... se vende por separación de socio, Reconquista ... 31

RESTAURANT PREPARADO PARA ALmacén, se vende ... Canning 3569 v10

RESTAURANT y cantina se vende por no poder atender ... v10

RESTAURANT ... no paga alq. vendo a balance ... Mitre 2109

REMATE DE NEGOCIOS INSTALACIOnes y útiles ... Brasil 1241, Cuell

RESTAURANT ... CONGRESO por no poderlo ... Rivadavia número 1525 v11

RESTAURANCITO 5 piezas con 23 camas, próximo Retiro, vendo 500 $, Lavalle 2295.

RESTAURANT, café, cervecería, regia instalación, clientela alemana, central, mucho trabajo, véndese en 1.500 $, Suipacha 320, Badía.

SI Vd. RESUELVE rematar su negocio, instalaciones, útiles o mercaderías, con ... Cuell, Brasil 1241, plaza Constitución

SE VENDE EN COMODORO RIVADAVIA, Chubut, sastrería, artículos para ... y confecciones, datos Junín ...

SE VENDE UN PUESTO DE LEGUMbres en el Mercado Monserrat ... Belgrano y Solís. v10

SE VENDE almacén y restaurant ... Bahía. La casa que más trabaja en ... de la estación; calle 14 entre ... San Ariños, Lincoln, ...

VENDO UN NEGOCIO ... de frutas y comestibles R. Janeiro 1451

VENDO NEGOCIO DE CAFE BILLAR, por ausentarme del país ... Caseros, F. C. P., Rivadavia ...

VENDO REPARTO DE LECHE, 11 TAros, carro y dos caballos, Brandsen ... reparto a toda la Boca.

VENDO PARTICULAR LINDO ALMAcén en globo o a balance, poco capital, Neuquén 869. v11

VENDO FABRICA DE SODA Y AGUA gaseosa, buena clientela y pocos gastos, verla y tratar, Ocampo 2... v10

VENDESE POR DESALOJO FABRICA de soda y refrescos bien instalada, con ... carro y caballo, anexo restaurant ... y alojamiento, buena ganancia, alquiler ínfimo 15 $ mensuales, a 4 horas de la ciudad por el Río. Se acepta permutas ... restaurant, P. de Julio 458 v10

VENDESE BUEN NEGOCIO LIBRERIA y juguetería situado en pasaje céntrico ... rodeado de muchos colegios, 12 años establecida, con muy buena clientela y siempre progresando; si el comprador no es del ramo, se le pondrá al corriente, ... dinero créditos en 8 casas mayoristas, más del valor del capital invertido. En fin un negocio serio, acreditado y sin engaños, comodidad, alquiler barato, capital ... igual en globo que a balance 7.000 $. Lavalle 1064, informes. v11

ZAPATERIA muy acreditada, con inmejorable clientela, central, se vende o tomo socio, que sepa cortar, poco capital, tr. Santa Fe 1231.

ZAPATERIA MUY ACREDITADA Y CON inmejorable clientela, central, se vende o tomo socio que sepa cortar, poco capital, tratar Santa Fe 1231. v11

VENTA de MUEBLES y OBJETOS VARIOS

A PLAZOS MUEBLES EN LAS MEJOres condiciones, Corrientes 3190 v17

A LARGOS PLAZOS MUEBLES, MUEblería "Colón", Bdo. Irigoyen 644 v10

A CANGALLO 855, MUEBLES A MITAD de precio, visite la exposición. v15

A LA MUEBLERIA CANGALLO 1143, EN 10, 12 y 14 mensualidades v15

A LOS NOVIOS, MUEBLES EN 10 A 14 mens., sin recargo, Cangallo 1143. v15

A CORRIENTES 2451 LIQUIDAN dormitorios, comedores moder. y sueltos v16

A LA EXPOSICION ARGENTINA, muebles y tapicería, facilidades de pago; Alsina 1640, M. Fonterosa. v16

A DOMICILIO, EN 24 HORAS TENdrán los muebles pagaderos en 10, 12 y 14 mensualidades, Cangallo 1143. v15

A EMPLEADOS NACIONALES, de Banco y alto comercio, muebles en 10 y 14 mensualidades, sin fiador, Cangallo 1143 v15

A MUEBLAR LA CASA, pagaderos EN 10, 12 y 14 mensualidades, sin recargo; Cangallo 1143. v15

A RIVADAVIA 2023 y 2122. Liquido a cualquier precio varios dormit., comedores, mueb. sueltos, por cesación negocio. v15

A RAÑAS, GRAN LIQUIDACION DE LAS existencias de una casa de artefactos, Maipú 65. v15

A 80 $ DORMITORIO COMPLETO, COmedor 90 $, sala 45 $, guardarropa 30 $, muchos muebles sueltos, B. de Irigoyen 1374. v11

A COMPRAR MUEBLES FINOS, tienda, sedería, confecciones, carruajes, liquidación judicial en venta particular, Sarmiento 1118. v17

A LOS NOVIOS, NO COMPREN MUEbles sin antes visitar la mueblería Colón y saldrán beneficiados. A los del interior catálogo gratis, L. Raibenberg y Cía. Bdo. de Irigoyen 644. v10

A LA MUEBLERIA "COLON" ACUDAN, muebles en 10 mensualidades, con solo buenos informes. Al interior catálogo y embalaje gratis, L. Raibenberg y Cía., B. de Irigoyen 644. v10

A LOS DEL INTERIOR, ANTES DE comprar muebles pidan catálogo de la mueblería "Colón". Acordamos créditos por mensualidades. Embalaje gratis, L. Raibenberg y Cía., Bdo. de Irigoyen 644. v10

A MITAD PRECIO VENDEMOS PARTIcularmente, procedentes de concursos y quiebras, varios juegos de comedor, dormitorios, salas y vestíbulos, escritorios, bibliotecas, arañas, cajas de hierro, camas y otros muebles.—Scotti y Cía., Maipú 65. v15

APROVECHEN! Si necesitan regios juegos de dormitorios, comedores, salas, escritorios, cajas de hierro, vestíbulos, artefactos eléctricos e infinidad de otros objetos nuevos y usados con poco dinero, o vender los suyos, rápido y bien, en remate o particularmente, lo conseguirá en la casa de remates de Massa y Sívori, Sarmiento 555, U. T. 5898, Av.; C. T. 555, C.

BILLARES ocasión, surtidos completos y artículos del ramo, vdo. barato, Salta 525

BILLARES NORTEAMERICANOS (UNIcos legítimos en plaza), equipados con barandas "Monarch" y pizarras de precisión, gran surtido accesorios a precios sin competencia, Cía. Brunswick, Libertad 176, a 180. Bs. As. v31

CAMAS LAQUE Y BRONCE, DESDE 25 $, salas desde 120, Cangallo 855. v15

COMEDOR con vitrinas laterales, de declarme y vitraux, compto. Moreno 3160.v12

CAJAS DE HIERRO, varias, de ocasión, verlas Victoria 951.

CAJA DE HIERRO, REMATA JUDICIAL hoy, Chiappori, C. Pellegrini 860.

COMEDOR Y DORMITORIOS LISTOS, vendo barato, carp., Bulnes 551.

CAJAS DE HIERRO IMPORTADAS Y del país líquido, Maipú 65. v15

CAJAS HIERRO NO COMPRE SIN VIsitarme, grandes ocasiones, Av. Mayo 1036. v15

COMEDOR y dormitorio matrimonio, roble, completos, nuevo, vendo barato, particular, Pueyrredón 2430

COMEDOR, 3 dormitorios, 3 camas bronce, máquinas Singer, colchones, carpeta, piano, ropero, mesa, sillas, vestíbulo, columnas, cuadros, baño, fonógrafo, aparador vendo sueltos, particular, Salta 564.

DORMITORIO matrimonial, macizo y bronces, 190 $, urg. Moreno 3160. v13

DORMITORIO 8 cuerpos, marquetería y bronces, nuevo, Moreno 3160 v12

DORMITORIO comedor roble, cama hierro, colchón lana, vdo. ... Corrientes 2030.v12

DORMITORIOS 145 $, BIBLIOTECAS 30, escritorios 25, vestíbulos ..., Cangallo 855. v15

DORMITORIO citronier finísimo, ancho 2.20, lunas interiores nuevo, Moreno 3160. v12

DORMITORIO MODERNO, 3 CUERPOS, bronces, caoba, ocasión, el juego 350 pesos, Victoria 951

DORMITORIO ROBLE importado, aplicaciones bronce, ... máqs. 35 $, camas 15 $, mesitas luz, ... por cesación de negocio hasta el ... corriente, Caseros 2983. v12

ESCRITORIOS, BIBLIOTECAS, archivos, juegos cuero, liq., Maipú ... v15

ESCRITORIOS, BIBLIOTECAS ARCHIvos, juegos cuero ..., Av. Mayo 1036. v15

GUARDARROPA roble, aparador, araña, comed. ... Caseros 2029 v11

GUARDARROPAS C. LUNA BIS. 58 $, comedores 110, ... Morris 29. Cangallo 855 v15

JUEGO DE COMEDOR DE NOGAL, SE vende. Moreno 3448

JUEGO DORMITORIO ROBLE, UNA cómoda, ropero, aparador, se venden $ 180, Bianchi, Cangallo 4... v10

LA COOPERATIVA FABRICA de muebles, 11 ... Sarmiento ... Mueblerías y particulares, con ... pueden aprovechar nuestras grandes liquidaciones por 15 días.

Dormitorios macizos	$	[illegible]
Dormitorios ...	"	[illegible]
Dor. roble ...	"	330
Comedores ...	"	[illegible]
Comed. roble ...	"	[illegible]
Juego vestíbulo ... piezas	"	68

Escritorios, guardarropas, camas hierro, muebles sueltos, precio de fábrica, catálogo, embalaje y conducción gratis. Sarmiento 1124

MUEBLES EN 10, 12 Y 14 mensualidades, Cangallo 1143. Visiten la casa. v15

MUEBLES A PLAZOS, con informes solamente los entrega la casa Astraldi, calle Sarmiento 1047 v17

MUEBLES, ARTEFACTOS eléctricos, cajas de hierro, no compren sin antes conocer mis precios, Fabbio, Maipú 224 v10

MUEBLES OCASION, COMEDORES Y dormitorios, juegos sala, vendo Av. Mayo 1036. v15

MUEBLES A PRECIOS DE FABRICA en la casa Poli, facilidades en el pago, Belgrano 1176,34 v16

MUEBLES A 10 MESES DE PLAZO. Gran surtido, precios económicos, operaciones resueltas en el acto, Corrientes 3190, casi esq. Anchorena. v17

MUEBLES A PRECIO DE FABRICA, surtido inmenso en comedores y dormitorios. Visiten n. exposición "La Franco Argentina", Rivadavia 2579. v11

MUEBLES, LIQUIDAMOS GRAN SURtido dormitorios, comedores, escritorios, sala, vestíbulos, etc., pidan catálogo gratis, A. Molinari y Hno., Corrientes 1614, Bs Aires. v18

MUEBLES FINOS A PRECIO DE FAbrica y con facilidades de pago, precios reducidos, lo mismo que al contado; solo 5 o|o de interés según los plazos. Garantimos los muebles que vendemos. Casa Maipú, A. Vigo, gerente, Maipú 357. v10

MUEBLES A PRECIO DE FABRICA EN "Unión Fabricantes", Suipacha 334. v31

MUEBLERIA MIRANDA EN LIQUIDAción, por terminación de contrato, con inmenso surtido de dormitorios, comedores, salas y vestíbulos, se admite cualquier oferta, catálogos gratis para el interior, C. Cangallo 1036. v13

MUEBLES A CREDITO, R. DIAZ Y Cía. 630 Sarmiento 636
Especialidad en muebles finos, precio fijo, marcado! con números a la vista.
Condiciones liberales y plazos convencionales.
Operaciones resueltas en el acto.
Exposición inglesa, fundada el año 1887.v21

MUEBLES A PRECIO DE FABRICA, gran surtido en comedores y dormitorios de citronier y caoba, salas, vestíbulos, escritorios, papeleras, etc. Los Fabricantes Unidos, talleres electromecánicos a la vista, Guayaquil 291, exposición y venta, Rivadavia 2176. v11

MUEBLES A CREDITO, Baratti y Cía. CORRIENTES 1145
Créditos directos en 5 ó 10 cuotas mensuales.
Resueltos inmediatamente y ventajosamente.
Sin recargo de precio en general.
Precios netos como al contado inmediatos. Los más bajos en Bs. Aires y Sud América.
Precios marcados, visibles y convenientes. BARATTI y Cía., CORRIENTES 1145. v21

MUEBLES Sirlin Hnos. MUEBLES Corrientes 1172 al 80
MAXIMA CALIDAD—MINIMO PRECIO

Dormit. compl. de 200 a	$	80.—
Dorm. c. roble, 3 c., de $ 315 a	"	180.—
Comedor compl. de $ 200 a	"	85.—
Comedor roble, 10 pzas. $ 300 a	"	150.—
Juegos de sala y de mimbre, a	"	35.—
Camas de bronce o hierro	"	24.—

Moblajes completos, escritorios, vestíbulos, guardarropas o muebles sueltos. Remitimos gratis al interior gran catálogo, flete y embalaje. v11

MUEBLES... MUEBLES... MUEBLES Sarmiento 746. Terza Hnos. La casa que hoy más conviene para comprar es la fábrica, que ganará tiempo y dinero. Para convencerse de la verdad, visite usted hoy mismo nuestra exposición de ventas. Dormitorios y comedores de roble y caoba, tres cuerpos a 140, 180, 200, 250, 250, 300, 400, 500 y 600 $. Los del interior consulten Catálogo No. 19. No olviden, Sarmiento 746. Terza Hnos. v13

MUEBLERIA "EL SOL"—L. TORETTI. 1113 Corrientes 1113 esq. Cerrito. — Aceptamos cualquier oferta. Rebaja 20 o|o de otros presupuestos.

Dormitorios combinados, macizos.	$	75
Id para matrimonio, 7 piezas.	"	125
Id 3 cpos. c. roble, 9 piezas.	"	315
Comedores combinados, macizos.	"	95
Id 3 cpos. para campo, 12 pzas.	"	195
Id 3 cpos. bombé, roble, 9 pzas.	"	255
Juegos completos de mimbre, desde	"	25

La casa más surtida, que vende más barato. Pidan presupuestos. Catálogo, embalaje y trasporte gratis. v28m

MUEBLES en 10 mensualidades. Muebles, 644 Bernardo de Irigoyen 644
Créditos resueltos en el acto . . . .
Créditos sin recargo de precio . . . .
Créditos sin mayor desembolso . . . .
Créditos con sola firma de maestros de escuelas del C. N. de E., a empleados de Bancos, ferrocarriles, etc., y a empleados de otras reparticiones, acreditando responsabilidad o indicando referencias. No deje de visitarnos hoy mismo y ganará tiempo y dinero. ¿Usted reside en el interior? No importa. Pídanos el nuevo catálogo y le será enviado gratis.—L. Raibenberg y Cía., B. de Irigoyen 644. v10

MUEBLES!! (Casa Moreau) MUEBLES!! A. de Rosa y Cía., 668 Cangallo 668. REBAJAS EXTRAORDINARIAS!!

Dormitorios 2 plazas, completo.	$	140
" 2 plazas, Imperio.	"	185
" roble estilo importado.	"	230

NADIE VENDE A NUESTROS PRECIOS

Comedor c. roble, moderno.	$	130
" roble floreado, holandés.	"	130
" roble con vitrinas.	"	150

VISITENOS Y SE CONVENCERA

Juegos de sala, modernos, desde.	"	70
" de vestíbulo, roble, completo	"	130
" de moqueta finos, p. fumoir	"	180

GRATIS! Catálogo para el interior, con los últimos modelos.—A. de Rosa y Cía. v13

OJO! PELUQ., toilettes 90 $, sillones 16, sillitas 4, cambio usados p. nuevos; visiten mi fábrica, Lavalle 3249, Ferrer. v14

OJO PELUQUEROS! muebles de peluquería a mitad de precio vende la fábrica de Domínguez, Montevideo 164.

OJO PELUQUEROS, VENDO 2 TOILETtes para dos oficiales, con lavatorios y sillones, muy barato, Corrientes 1...

OJO PELUQUEROS, GRANDES REBAJAS de precio para contribuir al desarrollo del gremio ... [illegible] ... fábrica de muebles de peluquería "Il Divino", Belgrano 2228.

OJO, PELUQUEROS! LA CASA BARATA, Rincón 148, detalla sus precios: instalaciones lujosas con todos los muebles para trabajar 2 oficiales por 180 $; instalaciones Luis XV y estilos ingleses con lavatorios a la moderna $ 250; sillones fuertes desde 16 $; lavatorios elegantes desde 15 $, percheros, toalleros, niquelados y toda clase de muebles a mitad precio, verdadera fábrica J. Mendia, Rincón 148.

PIANO RONISCH LEGITIMO SE VENde, Loria 31, departamento 1.

PIANO RICO vende familia, por ausentarse, Cevallos 975.

PIANO alemán 2 ped., otro Erard, $ 350, Corrientes 3707.

PIANO ALEMAN, CRUZADO EN BRONce, vendo ocasión, Venezuela 758.

PIANO regio Carl Hard, formato grande, vendo urgente, Salta 781.

PIANO GRAN FORMATO, VENDE DE ocasión, 280 $, Sarmiento 2702.

PIANO ESPLENDIDO, GRAN FORMAto, 3 meses uso, vendo ocasión; Córdoba 3246. v10

PIANOS para estudio y concierto, GRAN liquidación, al alcance de todos los bolsillos; Venezuela 650.

TURADO comedor Renacimiento urgente, por ausentarse; Guevara 1520.

VENDESE JUEGO DORMITORIO; Paraná 344, 5o. piso v11

VENDO JUEGO DE MUEBLES, LUNA 167.

VENDO DORMIT. A 90 Y $ 120, APAradores, bañaderas, bidet, mueb. sueltos, Santa Fe 3786, urgente. v12

VDO. 3 DORMIT. MODERNOS, APARAdor, sillas, colchones, ropero, escritorio, biblioteca, guardarropa, calle Piedras 824. v10

VENDO URG. rico comedor y 2 dormitorios roble, otro caoba, sala, vestíbulo, escrit., cama y cuna bronce, guardarropa, baño enlozado, plantas, etc., junto o separado, B. Irigoyen 1378 v11

AVISOS COMERCIALES

A ENSEÑO MEJORES FORMULAS LICOres y vinos tomo socio, tacho cobre, útiles licorería, vendo, Gaona 565.

AVISO AL COMERCIO Y AL PUBLICO en general que he liquidado mi negocio de almacén, calle Humahuaca 3602. J. J. M. García. v10

AVISO AL COMERCIO HABER COMprado el negocio de cigarrería, lotería y de lustrar, calle B. de Irigoyen 682. Recl. 3 d.—A. Magnini. v12

AL COMERCIO CON INTERVENCION del martillero Corrado, Rodríguez Peña 87, vendí mi restaurant Enrri IV, Cerrito 846.— Reclamaciones 3 días.—Bs. Aires 10 de marzo de 1919.—Vendedor Basilio Bouvet.

AVISO AL COMERCIO QUE LA CASA de café Serrano Hnos. queda a cargo de mi socio Moi ses Serrano, haciéndose cargo del activo y pasivo; 25 de Mayo 607.

AL COMERCIO — CON INTERVENCION oficina Gutiérrez, San José 265 (ambos teléfonos), vendimos panadería mecánica Báez 227, al señor A. Miguens. Reclamaciones 3 días. Bs. As. 8|3|19. v10

AVISO AL PUBLICO QUE VENDI MI taller mecánico, sito calle Paraná 624, al señor Eduardo Lescur. Reclamaciones 8 días, desde la fecha. Bs. Aires, 7 de marzo de 1919.—E. Lescur. v10

AVISO POR INTERMEDIO de la Bolsa Panadera en sus antiguas y únicas oficinas B. Mitre 2077 (ambos teléfonos), vendimos a los señores Arboleya y Azofra nuestra gran panadería, pastelería y confitería mecánica denominada "La Francesa", sita calle Vieytes 1224,26.—Reclamos 3 días. Bermann y Tomich. v10

AL COMERCIO, AVISO QUE HE COMprado bajo inventario y tasación practicado por el balanceador y martillero público señor Juan Solari, escritorio calle Moreno No. 2300, el negocio de almacén de comestibles y bebidas calle Freire No. 1991 esquina a la de Céspedes al señor Francisco Dabert, los que se consideren con derecho a reclamaciones deberán presentarse en el término de 3 días a contar desde la fecha, pasados los cuales no serán atendidos. Bs. Aires, marzo 8 de 1919.—Comprador, Alejandro Solari. v10

AL COMERCIO. — AVISO QUE bajo inventario y tasación practicado por el balanceador y contador público señor Mariano Ardáiz, oficinas Talcahuano 337, U. T. 72, Libertad, he vendido a los señores Jesús Lista y Andrés Gonzáles, mi negocio de almacén, sito en esta ciudad, calle México 4193 esq. Mármol. Los que se consideren con derecho a reclamaciones contra el expresado negocio, se servirán interponerlas dentro de los 3 días de la fecha.— Buenos Aires, marzo 10 de 1919.—Jesús Souto

AL COMERCIO.—AVISO QUE bajo inventario y tasación practicado por los balanceadores y rematadores públicos señores Ortiz y Tornadijo, escritorio Victoria 1152, he vendido a los señores Soto hermanos mi negocio de almacén y despacho de bebidas, situado en esta capital, calle Santa Fe 1300 esq. Talcahuano. Las reclamaciones que hubiere contra el citado negocio, deberán hacerse dentro de los 3 días de la fecha.—Buenos Aires, 10 de marzo de 1919. —Vendedor, Eugenio Fenocchietto. v12

SOCIO 250 $, PARA REGIA LECHERIA, no admito corredores, ocasión Bolívar 1519.

AVISOS COMERCIALES

... COMISIONES DE COMISIONES Y ... Victoria 2315, Saholo.

...0 750 $, REGIA LECHERIA BRA... plaza Constitución, Humberto 1 ...

... DESEA UN SOCIO PARA ATENder también en la capital, que cuente recursos y garantías a satisfacción, hora de 4 a 6 p. m., en Chile 969.

...CIO CON $ 6.000 NECESITO, PARA fábrica de calzado, acreditada, en plena marcha, no se admiten intermediarios, ... Agrelo 3564, de 10 a 12 m. v11

SOCIO COMANDITARIO O COOPERAdor, se precisa para casa de remates en ... marcha, aporte $ a 10.000 $. Se ... concurso personal, puede llevar la contabilidad si sabe, es para ... negocio de anticipos sobre muebles, ... de 5 a 10 o/o mensual, ofertas ... G., correo central.

COMPRA Y VENTA de FONOGRAFOS MAQUINAS de ESCRIBIR y de COSER

A BUEN PRECIO COMPRO FONOGRAFO y discos, cualq. estado, Av. Mayo 611. v14

BUENA máquina de coser, garantida, vendo 15 $, Belgrano 3425. v10

DOS MAQUINAS COSER SINGER, VENdo, muy baratas, casa particular, Salta ... v16

MAQ. COSER Singer bobina, otra lanzadera, se vende, Independencia 3355. v11

MAQUINA Singer escritorio doy barata, otra sencilla, $ 20; Cangallo 1582. v15

MAQUINA DE COSER CASI NUEVA, vendo, Loria 1938. v12

MAQUINAS COSER Singer bobina modista y sastre, casi n., vdo. Belgrano 1420. v12

MAQUINA de escribir Royal N. 10, nueva, vendo, ocasión, Caseros 2929. v...

MAQUINA DE ESCRIBIR UNDERWOOD como nueva, vendo, calle Patricios número 1841. v10

MAQUINA SINGER, N. HOME, APAvir y otra, vendo 20 $, Estados Unidos 1499.

MAQUINAS de escribir de todos sistemas pida catálogo. Gran taller compostura. Cía. Nac. de Máquinas de Escribir San Martín 318, U. T. 3754, Avenida v10

MAQUINAS DE ESCRIBIR, nuevas, y de ocasión, tenemos desde 40 $; garantidas. Papel carbónico, cintas y accesorios. Gran taller de composturas La Maquinista, casa importadora: San Martín 343, U. T. 4237, Avenida, frente "La Nación". v10

MAQUINAS DE ESCRIBIR NUEVAS Y de ocasión. Gran existencia. Consúltenos o solicite nuestro catálogo C. Taller mecánico, accesorios. Casa Iturrat, sección máquinas de escribir, Lavalle 1182, U. T. 3813, Libertad. v15mz

MAQUINAS DE ESCRIBIR VENDEmos en 10 mensualidades de $ 29 c/u. Escritura visible. Teclado universal, suave. Más perfecta que toda otra máquina. Posee los últimos adelantos de la mecánica. Cinta de dos colores. Cambio de cinta automático, etc., etc. Entrega inmediata al recibir la primera mensualidad.—Banco de Buenos Aires, Maipú 139, Bs. As. v16

TODOS SISTEMAS máq. escribir de ocasión: Underwood, Continental, Monarch Smith y otras, mesas, cintas, hacemos composturas, Emp. Americano, Maipú 272. v10

VENDO MAQUINA DE APARADORA Singer, Canning 780.

VENDO MAQUINAS SINGER, BOBINA, sastre de modista, $ 25, Rivadavia 8623.

COMPRA Y VENTA DE LIBROS

A LAS FAMILIAS, pago más altos precios, libros toda clase, Lavalle 842. v11

A LA MUÑECA, compra, vende y canjea libros usados, Cangallo 1021, U. T. 5337 Libertad. v11

COMPRO y vendo libros, útiles de dibujante y pintores, Meléndez, Alsina 1635.

COMPAÑIA ARGENTINA DE LIBROS—Compra toda clase de libros usados a domicilio pagando el máximo, Cerrito 667.

LIBROS USADOS compro, librería Suárez, Libertad 286, U. T. 3664 (Lib.) v10

VENTAS VARIAS

AMONIACO ANHIDRO N. A. SE VENDE, Bacigaluppi, San José 975. v11

ACEITE COMESTIBLE, REMATA HOY judicial Chiappori, C. Pellegrini 360.

ALAMBRES Gdes. lisos, de púas y San Martín, muy barato, Ecuador 60. v10

A LOS HORNEROS, vendo carbonilla en estación Caballito, tratar Neuquén 1270. v12

AMONIACO LIQUIDO, TODAS graduaciones, amoníaco sal puro 99 o/o, vende Corrientes 2402, U. T. 2981 Mitre. v15

ELECTRICISTAS, MATERIALES eléctricos, barato, Sarmiento 1038, Charamuni. v14

ANILINAS VENDEMOS LATITAS 250 gramos, todos los colores, para lana seda, algodón, hilo etc., soliciten precios, ... Hnos., Rivadavia 1255. v11

ARMAZON, MOSTRADOR, VIDRIERA para sobremostrador, para librería, y letrero de 2x3.65 mts., vendo urgente: Se... 7446...

ALAMO SECO ASERRADO A 1|2 PULG. ... pulg. de ancho vendo barato, cualquier cantidad hasta 20.000 pies, Pedro ... 258, aserradero. v11

ATENCION! VENDO URGENTE 5 LEtreros 1.50x4, 1 de 1.30x4, 1.60x1.30 y 1.50x1.60, una vidriera de 3.25x2.50 y varias alfajías, tirantillos, tablas machimbradas, etc., Rivadavia 1255, esc. 423

A FAMILIAS Y NEGOCIANTES, NO DEjen de visitar hoy el nuevo surtido de ... en venta particular que ganarán un 50 o/o en sus gastos, damos mercaderías a comisión. Aprovechen esta liquidación judicial, Sarmiento 1318. v12

BOLSAS NUEVAS para trigo, avena, lino y maíz, las más baratas, S. José 265.

BOLSAS PARA CEREALES Y OTRAS stock per., S. Weilish, Sarmiento 310. v15

BOLSAS PARA TRIGO, MAIZ, AVENA y papas, se venden a precios bajos, Prado y Rivada, B. Mitre 3182. v11

BOLSAS NUEVAS y usadas vendemos a precios razonables, Trejo Sousa y Cía., Nahuelhuapí 331.

BOLSAS CONFECCIONO A PRECIOS bajos, lonas y carpas, etc., Tupungato 3166|68. v11

BOLSAS AVENA 5.000 A 0.50, MAIZ 2.000 a 0.50, trigo con y sin remiendo 1.500 a 0.56, Uspallata 2873.

BOLSAS PARA TRIGO, AVENA, MAIZ, etc., vendemos cualquier cantidad a precios muy baratos, Tupungato 3166|68 v11

BOLSAS DE TRIGO 1er USO, VENDO 60 centavos, Pavón 999, Avellaneda, U. T. 1388, Barracas.

BOLSAS: BOLSAS disponibles NUEVA, y de 1er. uso, sin remiendos, entrega inmediata, Rosati, Posadas 1505, U. T. 4519, Juncal. v10

CERA 30.000 KILOS DISPONIBLE EN puerto chileno, tratar Rincón 60. v11

CORTADORAS de fiambres holandesas venden mitad de precio, San Martín 240. v10

COCINA MADERA Y CINC Y UN TABIque de 3 1|2x4 1|2, se venden, urgente, Montes de Oca 2292.

CAJAS REGISTRADORAS NATIONAL vden. de ocas. Maya y Cía., ... tín 240.

CAÑOS DE VAPOR, DE 8 Y 12 PULGAdas, con accesorios, vendo, Constitución 1669. v10

CARNE ESPECIAL DE POTRILLO 0.10 a 20.35 kilo y tasajo vendo mayor y menor, Sarmiento 3140, U. T. 5650, Mitre. v10

CAJAS REGISTRADORAS NATIONAL de ocasión, vende La Maquinista, San Martín 343, frente "La Nación", teléf. 425... Av., taller especial en composturas. v10

CAÑOS GALVANIZADOS nuevos 1|2" $ 0.75, 3|4" 1.10, 1 1|2" 2.65, 2" 3.85, 2 1|2" 5.50, 3" 6.85 $ m/m, otras medidas y clases muy barato, Q. Bocayuva 970

DURMIENTE q. colorado, poco uso, vendo 3000, Victoria 615 v10

ESCALERA NOGAL 1 M. ANCHO BAranda hierro artística, vendo, Alsina 1947. v10

ESENCIAS: LIMON, ACEITOSA, "MEssina" $ oro 4.30 kg., naranja dulce aceitosa "Messina" $ oro 11 kg., espuman la crema de Francia $ oro 1.30 kg. ácido tartárico 30 kilogramos $ oro 3.20 kg. Pedidos por carta, San Matías 1308

GOMA LACA RUBIA A $ 3.60 EL KIlo, Cochabamba 3138. v10

HELADERA CON SERPENTINAS vendo, Inclán 3485. v10

HOY VENDEMOS PARTICULARMENte los saldos del remate de la tienda Corrientes 2250. v11

LIQUIDO urgente, báscula, mesas, puertas, ventanas y perro ratonero, México No 796, bajos.

MIL KILOGR. HIERRO REDONDO Y planchuela se venden, El Cano 2849 v10

MOSTRADOR 6 m., cedro y baranda niquelada se vende, Sarmiento 1658 v10

MOLINOS, tanques austral., bebederos, caños y bombas liq., Ecuador 60 v12

MESA SINGER, OTRA TRABAJO 7 mts. otra 3 mts., vendo, Directorio 496

MOSTRADOR 3.50 mts., CAOBA, CON baranda, para negocio, vendo, Senillosa ... v11

MOLINOS de todas marcas, desde 120 pesos, caños, cilindros, tanques australianos, bebederos de ocasión, Canning 501, Triunvirato 16 y 18. v12

OFREZCO un juego completo de frascos para farmacia con sólo un año de uso, ... tratar dirigirse a J. E. 2, Lavalle 1063, ... piso. v12

SE VENDEN MODELOS DE YESO Y tierra romana, Herrera 1939 v11

SE VENDEN TODOS LOS UTILES DE ... de bronce, Venezuela 3977

SE VENDE TRASMISIONES DE UNA pulgada a tres y ejes de cinco a nueve pulgadas, Canning 96. v11

... y corredores: Se venden casillas por metro, a precios de fábrica, ... 478. v13

SE VENDE INSTALACION COMPLETA de calefacción incluyendo caldera, radiadores y mucha cañería; calle Balcarce ... v11

TANQUES australianos, molinos, caños y bombas liq., Triunvirato 186. v12

... 2 y 1 cocina a gas, buen uso, vendo barato, ver y tratar Freyre ... v10

VENTAS VARIAS

TABLONES y reglas de albañil en buen estado vendo, Brasil 1530, de 9 a 11 a. m.

TUBOS DE CALDERA DE 3" a 4" aparejos, caños de agua, acero de 1/4" cocina a lo Spiedo y otras, carburo y aparatos de soldadura autógena líquido; Cochabamba 1483, U. T. 3909, B. O. v10

VENDO 340 CAJONES DE KEROSEN con latas, 10 a 12 m., Cochabamba 2946.

VENDO tubos Mannesmann nuevos para calderas de 1 1|2, exterior a $ 2, por metro de cualquier medida, Paúl Angulo 1278, dock Sur, a 2 cuadras de la fábrica de la C. A. T. de E.

VENTA DE OCASION, MESAS EN buen estado, para roperías y tiendas, ruedas, etc. de arados nuevos, planchuelas de hierro, vías Decauville y zorras playas usadas y en buen estado, se vende baratísimo, Chile 1175. v11

COMPRAS VARIAS

A DENTADURAS usadas compro 0.30 cada diente, Bdo. de Irigoyen 995. v10

ALAMBRE TEJIDO, POSTES DE cerco 400 m., se compra, Corrientes 4317. v11

AL CONTADO COMPRO TODA CLASE de mercaderías, Rivadavia 943, esc. 3. v12

A COMPRO dentaduras postizas, usadas, 0.30 cada diente, Corrientes 1545. v15

ALAMBRE DE COBRE PARA BOBInas, compro, Rincón 60. v11

BOTELLAS BURDEOS, NEGRAS, COMpra permanente, Honduras 4851. v10

BORDELESAS VACIAS, BUEN ESTADO, segundo uso, compro, ofertas carta a Sociargent, Victoria 900. v10

BOLSAS NUEVAS Y USADAS, NO HAgan ninguna compra sin antes consultar nuestros precios, Celada y Millán, Lima 126. v12

CAÑOS JUNTA LISA y otros, todas medidas, ocasión, compro, Q. Bocayuva 970

CAJA REGISTRADORA NATIONAL compro, San Martín 343. v10

COMPRO 5000 CAJONES DE QUEROSEne y nafta, con lata, Avenida Alcorta 1689. v11

CAJONES DE KEROSENE Y NAFTA vacíos, con sus correspondientes latas, en buen estado, se compran, Sarmiento 220, piso 2o. v10

MESA DE SASTRE y planchas eléctricas compra, Chacabuco 333.

PAILEBOTE 600 A 1000 toneladas, indicar precio, cartas S. M.; Cavia 3167, capital. v10

ASAMBLEAS

COMPAÑIA ITALO-ARGENTINA de Electricidad (Sociedad Anónima).—Convocatoria—De conformidad con lo que establece el artículo 24 de los estatutos, se cita a los señores accionistas a Asamblea General Extraordinaria para el día 20 de marzo de 1919 en el local de la compañía, calle Corrientes 651, a las 5 p. m. para tratar la siguiente

ORDEN DEL DIA

1o. Modificación de los artículos 5.o, 6.o, 12.o, 13.o, 16.o, 18.o, 19.o, 22.o y 34.o de los estatutos. 2o. Designación de dos accionistas para aprobar y firmar el acta de la asamblea, en unión del presidente y secretario. Para asistir a la asamblea, los señores accionistas deberán depositar en las oficinas de la compañía, Corrientes 651, hasta tres días antes del fijado para la reunión, los certificados de acciones definitivos.—Buenos Aires, febrero 22 de 1919.—El Directorio. v15

PERSONAS BUSCADAS

A CARLOS MARTINEZ, busca Calero, Moreto 655.

SE DESEA SABER EL PARADERO de Rafael Genis, lustrador de pianos y muebles, por asuntos de importancia, por carta o personalmente dirigirse Banfield, Malabia 363, Ramón Lodeiro. v10

EXTRAVIOS Y HALLAZGOS

GRATIFICACION $ 200, PERDIDO COllar de perlas en la calle Juramento entre Zapiola y Cabildo; viernes a la noche, Zapiola 1626. v10

LIBRETA A PLAZO FIJO, DEL BANco Español del Río de la Plata, agencia N.o 10, libro 2, folio 1381, a nombre de Jacinta Ramos Gallardo, se ha perdido, se ruega devolverla al mismo Banco. v10

PIEL NEGRA OLVIDADA EN UN AUtomóvil el viernes a las 8 de la noche, se gratificará al que la devuelva a Libertad 1606.

PERRO todo negro, tipo de policía alemana, aunque mestizo, atiende al nombre de Black se ha extraviado, será bien gratificado el que lo devuelva a Beruti 3170. v10

SE GRATIFICARA CON 150 $ A LA persona que encontró el carro tara número 7868, perdido en Belgrano; ocurrir San Luis 3048. v10

SE GRATIFICARA AL QUE ENTREgue en Rivadavia 3482, una escritura de un campo en Mercedes, propiedad de Adolfo O'Connor, extraviada en el tren que salió de La Plata, con destino a Constitución, el sábado a las 5 y 52 p. m.

COMPRA Y VENTA DE MAQUINAS

AMASADORA nueva, vendo, Brasil 1620, de 9 a 11 a. m. v11

A 85 $ cada caballo, vdo. motores eléctricos de 5 hasta 30 HP. en cont. y alt. y mejores marcas, garantidos, Chile 1986. v14

ALTERNADA o continua, toda fuerza vendo, compro, cambio, garantía, liberalidad, Boedo 1416, U. T. 186, Corrales.

A PRECIOS REDUCIDOS vendemos motores eléctricos desde 1|2 caballo hasta 50 caballos continua y alternada, garantizamos el funcionamiento; Sarmiento 2890. v.4

A VAPOR, CALDERAS 2 BABCOCK Y 6, secciones Galloway, 60, 80 y 100 H.P., vertical 8 a 15, tubular semifijo 30 y 45 H.P., motores 8, 30, 70 y 150, Estela, Brasil 1677. v10

BALANCINES, TORNO 4 MTS., MOTOres elect., explosión, vapor, Victoria 2471. v11

COSEDORA DE ESQUINAS, PARA CAjas de cartón compro, Cochabamba 3000. v11

COMPRAMOS: COMPRESOR de aire 20 m. 3 por minuto; torno mecánico 1.50 mts. entre puntas, Av. La Plata 2140. v10

DINAMOS 20 VOLTS 30 K. WATT 1.000 amperes, vendo dos, Vieytes 1176. v10

MAQUINA TEJER MEDIAS COMPRO, pago bien, Av. La Plata 376. v10

MOTOR "CLERICI" c. a., 730 revol. 12 HP., nuevo, Vieytes 1176. v10

MOTORES A. E. G. 7 1|2 Y 10 HP., c. c. 440 v. vendo; Vieytes 1176. v10

MOTORES "BRISTOL" c. a., 32 HP., 1000 revs. vendo dos, Vieytes 1176. v10

MOTOR de 2 HP., c. c. 440 volts, vendo, Independencia 2260.

MOTORES c. a. baratos, de 3, 8 1|2 y 16 HP.; Vieytes 1176. v10

MOTOR ELECTRICO, BOMBA Y CAÑOS, se vende junto o separado, Belgrano ...

MOTORES ALTERNADA DE 2 3 Y 5 hp, ... y garlopa, vendo, Gazón 1066

MOTOR C. continua, 1 caballo Schuckert, Werke, vendo, Directorio 495

MAQUINA DE TALABARTERO PARA coser correas, vendo, usada, Triunvirato 877. v10

MOTORES CONTINUA DE 1, ... volts, 220 y 7, 10 H.P., volts 440 vendo Gazón 1062.

MOTOR WESTINGHOUSE c. a. 440, 6 HP garantido, vendo barato, Q. Bocayuva 590.

MOTORES o dínamos varias fuerzas vendo, 12 años existencia, es la mejor garantía, Mitre 322, Avellaneda

MOTOR A VAPOR DE 50 HP., a nafta, ... HP., bomba 3 cuerpos, otra centrífuga 2", escopladora, vdo. ocas. ... 591

MAQUINAS, MOTORES, CALDERAS de todas clases, bombas p. alimentación calderas, irrigación y pozos hondos, máquinas industriales, material Decauville, perforadoras p. pozos, vendo, Balcarce 350

MOTORES A VAPOR Y PORTATILES y tractores de 15 a 100 HP., bombas, válvulas, trasmisiones, cojinetes, tubos de caldera, digestores, prensas de filtro, tachos, cepilladoras de metales y demás artículos del ramo se venden o alquilan a precios muy reducidos, Constitución 1669 v10

MAQUINAS DE LAVAR Y PLANCHAR, lavadero mecánico moderno, único en su género en la República. Para lavar, secar y planchar 100 kilogramos de ropa por día, se vende en muy buenas condiciones, dirigirse a Paraná 368, 2o. piso, 1o., de 9 a 12 a. m. y de 6 a 8 p. m. v11

SE VENDEN MAQUINAS PARA MACHIcar uvas, Mathou 2087 v10

SIERRA CARRO, ejes para circulares, ... caldera 4", calentador y ... aserradores, vendo, Brasil 1677 v10

TORNO 5 MTS. ENTRE PUNTAS, fuerte, ventilador eléctrico de fragua c. a., compro, Sgo. del Estero 1441 v10

TRILLADORA INGLESA americana Y motor a tracción, listo p. trabajar, vdo. con facilidades, Balcarce 366

TORNO FUERTE Y EN BUEN ESTADO de 1 mm. 1.50 a 2 metros, entre puntas se compra, Constitución 1739

TANQUES PARA PETROLEO, TACHOS doble fondo, chimeneas de 12 m. diá. 0.65, 0.70 y 0.80, debulldores vendo, Brasil 1677. v10

VENDO machimbradora, moldurera, torno, bigornia, poleas, correas, Rincón 48

VENDO mezcladora de cal y hacer polvo ladrillo, marco, P. Unidas 66

VENDO PRENSA Y ACCESORIOS para hacer briquetas, verla y tratar Av. Forest 532. v10

VENDO 2 ENFARDADORAS, ARADO disco, desgranadora y aguatero; acudir Av. de Mayo 560, 4o. piso, oficina de comercio.

MATERIALES DE CONSTRUCCION

A 5 $ COLUMNAS, puertas, ventanas barato, Tortajada, Pueyrredón 533 v16

A COMPRAR usado cinc, puertas ventanas, mach., tir. Triunvirato 959 v11

A 0.70 EL PIE o $ 57 los 100 kg chapa canaleta nueva, Triunvirato 186 v12

A COMPRAR PUERTAS, VENTANAS, celosías, rejas, mater. 1a. clase, Esparza 43, a 1|2 cuadra de Rivadavia 3490, pidan catálogo. v10

MATERIALES DE CONSTRUCCION

A TORTOSA Hnos., pida el catálogo de casillas desarmables, de madera, para campo, Charcas 3940. v15

A 34 CTS. EL METRO LINEAL MACHIMbre tea nuevo, 1x3, la y 1|2x6 a 0.38, Charcas 3940. v15

ANTES DE COMPRAR PUERTAS, VENtanas, pidan catálogo a J. A. Iriarte e hijo, M. de Oca 1526, se remite gratis. v23m

A TORTOSA Hnos., pida el catálogo de puertas y ventanas de cedro, más baratas que de pino, Charcas 3940. v15

A $ 4.20, chapas canaleta galvanizadas de 6', de 7' $ 4.90, de 8' $ 5.40; de 9' $ 6.75 y de 10' $ 7.80 Charcas 3940. v15

CHAPAS CANALETA 6, 7, 8, 9, 10 P. 250 vende, Guandacol 423 alt. Mármol 950.

CHAPAS cinc 1.000 sin agujeros, horno ladrillos, Pedro Goyena 776. v10

CHAPAS, y 80.000 PIES EN TABLAS spruce 1x12, 1x3 y tea 2x3, 3x3, 3x4, 3x6, machimbre 1x6 y 1|3x6, columnas, ventanas, etc., liquida Independencia 2770. v12

CUATRO MIL chapas cinc 1er. uso, tirantes, maderas, hierro I, machimbres, tablas, tablones, puertas, ventanas, cabriadas, caños galv., alambre tejido, columnas, etc., vendo barato, Pavón 1460. v12

CHAPAS BARATAS Y BUENAS A 28 $ los 100 k., hay 10.000 k. y 5.000 k. como para forro, cercos, etc. a 17 $, ver 1 partida en Anchorena 404, el resto están en Haedo, y se transportarán en vagón en Caballito, tratar Pueyrredón 115, V. Rissotto.

GRAN SURTIDO PUERTAS Y VENTAnas, nuevas y usadas, chapas cinc, buen uso; machimbre, tirantes, tablas, tablones, cabriadas, etc., vdo. barato, Moreno 2884. v11

MADERAS:

Roble norteamericano	$ 0.63
Pino del Brasil	" 0.23
Guindo de la Patagonia	" 0.25
Cedro paraguayo	" 0.30
Cedro salteño	" 0.22
Cedro tucumano	" 0.25
Carchasana	" 0.40

Garay 2620 v11

POLVO DE LADRILLOS DE 1a. SE vende, calle Paso 354 v11

PINO DEL CHACO SE VENDE DE 12 hasta 18 centavos, doble cuarteado, vendo barato, Pozos 841 v12

RIELES FERROCARRIL especial para construcción, vendo, Cevallos 1969 v12

RIELES, CANALETA DE TRANVIAS, DE 35 a 40 ks. mt. lin. vendo cualquier cantidad, Balcarce 365.

SE VENDEN CHAPAS DE CINC 9 PIES en buen estado, Gallo 1406. v10

SE VENDE UNA REJA DE HIERRO, 32.50 mts. de largo por 1.50 alto, calle 3 de Febrero 117, Caseros, F. C. P. v10

TIRANTES DOBLE T DE TODAS MEdidas, liquido, Canning 501. v11

TIRANTES 3x3 a 0.35, 2x3 a 0.35 ... tro, nuevos, Garay 3117. v11

VENDO puertas, ventanas, madera dura, columnas (H. 13 material, Rincón 48.

VENDO 57 tirantes 3x9, tea, El Cano 2849. v10

VENDO TIRANTES madera dura, puertas y ventanas, Rivadavia 4368. v10

VENDO BARATO PORTLAND LEINCH, Atlas, aprobado, 180 ks., entrega inmediata, casilla correo 14. v10

AVISOS VARIOS

AGENCIA investigaciones comerciales New York, Viamonte 1328, U.T. 7092, Lib. v11

APRENDAN BOX Y JIU-JITSU, enseño en 3 meses. A todas horas. L. Duchamps, prof. del Círculo de la Prensa, sala de ejerc. Paraná 158. v13

CASCARAS de MANI para combustible u otro, se entregan gratis, Panamá 974.

EXCEPCIONES MILITARES se TRAMItan, Inclán 3483. v10

LLAMASE A CONCURSO PARA PROveer el puesto de gerente del Centro de Almaceneros, presentar comprobantes de capacidad y honorabilidad en la secretaría del mismo, Sáenz Peña 242, todos los días hábiles de 1 a 4 p. m., donde se pueden consultar las bases para ocupar el cargo. v11

SEÑORAS Y señoritas: PIDANOS LO QUE necesite, remitimos en el día su pedido, casilla de correo 1325. v15

ANIMALES Y RODADOS

AZCUENAGA 726, liquido 400 carruajes y guarniciones, facilidades de pago. v16

ATENCION! CARRUAJE Y SULKY PAra campo y ciudad, se vende, a cualquier precio, Charcas 2539.

AMERICANAS, breacks, dockarts, charret, sulky, etc., vendo, P. Maestro, Moreno 1623.

AYACUCHO 774: LIQUIDAMOS americanas, breacks, sulky $ 330; chatitas, charrets, jardineras y guarniciones. v15

AMERICANAS, BREACKS, sulkys, charrets y guarni. vden. E. Ríos 1035, Vaccaro Hnos. v10

BICICLETA piñón LIBRE, SE VENDE, Pichincha 127.

CHATITA LIVIANA VENDO COMO para lechero u otro reparto con una yegua y guarniciones, Chubut 589. v11

DOS CHATAS y carro baranda, vendo; acudir Av. de Mayo 560, 4o. piso, oficina de Comercio.

FURGON DE REPARTO, especial para tintorería, vendo; Jujuy 125. v10

GATITOS ANGORA, SE VENDEN, Córdoba 831.

GATITOS, perros, palomas y pájaros venden "La Gran Canaria", B. Irigoyen 350.

MILORD casi nuevo, vendo, Maipú 30, Ferrer, de 1 a 5.

OJO SE VENDE SULKY y jardinera de reparto, Ecuador 313, esq. Sarmiento.

POTROS de tiro pesado especiales y también livianos, estarán en venta el martes 11 del corriente de las 10 de la mañana en adelante, Federico Lacroze 2434, esq. Cabildo, Teodoro Bustamante

POTROS PERCHERONES TORDILLOS negros, especiales de la acreditada marca del señor Carlos Angulot, en venta particular el miércoles 12 del corriente. Ponemos en venta 200 yeguas pesadas y livianas muy buenas, Cavigna y Estevarena, calle Victoria 4390. v11

SULKYS. . . ANTES DE COMPRAR visite nuestra exposición Rincón 152. v20

SE VENDE UNA YUNTA DE CABAllos o solos, Amenábar 2148 v10

SE VENDE UNA YEGUA DE TIRO pesado a toda prueba, Paso 429 v10

SE VENDE UNA VACA LECHERA con cría, Directorio 3080. v10

CHAUFFEURS PEDIDOS Y OFRECIDOS

CHAUFFEUR, se ofrece para reparto o taxi, San Luis 2494. v11

CHAUFFEUR con libreta, competente cualquier marca, ofrécese, Agüero 2... v11

CHAUFFEUR competente, se ofrece, ciudad o campo, Tucumán 873. v10

CHAUFFEUR, recomendado, se ofrece, poco sueldo, Reconquista 976. v12

CHAUFFEUR mecánico se ofrece, conoce Ford especialmente, Rondeau 32... v14

CHAUFFEUR japonés, 4 años de práctica, se ofrece, Pavón 2946. v12

CHAUFFEUR ofrécese, recomendaciones, 4 años, Venezuela 1416

CHAUFFEUR práctico cualquier marca, se ofrece, Santa Fe 3101 v11

CALDERA semifija, 55 mts. calefacción, en perfecto estado, vendo, Balcarce 365

CHAUFFEUR se necesita, inútil presentarse sin recomendaciones y garantías a satisfacción, Perú 112.

CHAUFFEUR muy práctico certificados competente 8 años ofrécese, M. A. Zapiola 2035. v9

CHAUFFEUR joven, se ofrece para cualquier marca principalmente Ford, con muy buenas recomend., Viamonte ...

CHAUFFEUR para Ford se necesita con buenos informes, sueldo ... 82, de 1 a 2 p. m.

CHAUFFEUR MECANICO 5 años práctica se ofrece, sin pretensiones, para casa seria; a J. R., Billinghurst 2279 v11

CHAUFFEUR joven de 20 años, sin pretensiones, se ofrece, conoce Ford y Europeos, J. V., Humberto 1 1935. v10

CHAUFFEUR mecánico joven para casa particular o reparto, se ofrece, conoce muy bien Ford y otros, por carta a F. V., Humberto 1 1935. v11

CHAUFFEUR mecánico se ofrece para particular o buen taxímetro, con superiores certificados, conoce varias marcas Ford, E. Unidos 1986, M. M. v11

CHAUFFEUR se precisa, de edad, no menor de 40 años, particular y soltero, para dormir en casa, se le da comida y cuarto, sin vicios, tratar Peña 1548 v11

CHAUFFEUR vasco, perito mecánico competente Ford y motores nafta, con certificados de 4 años de un establecimiento de campo, se ofrece para estancia o casa mayorista, para campaña, escribir por carta Chauffeur mecánico, Moreno ... Florida. v11

ESCUELA LA TECNICA chauffeurs de plaza y particulares en 30 días, inscripción completa y examen con éxito asegurado, tratar Av. de Mayo 1353, piso 1.

SE OFRECE chauffeur para casa particular, o casa de reparto con garantía de 300 $, entiende bien el Ford, va al campo, V. Gómez 2880, J. Gutiérrez v11

COMPRA Y VENTA DE AUTOMOVILES Y ACCESORIOS

AUTOS FORD SEDAN, CON mejoras y accesorios, vdo. B. Mitre 114... v12

AUTO STUDEBAKER, VENDO STUDEbaker Service Station, Bulnes 13 v10

AUTOS PART., FAETON Y LANDAUlet, ideales, taxi, vdo. Callao 1318

AUTO MORS VENDO, PERFECTO usado, Cabrera 3254, de 5 a 6 v12

AUTO ANASAGASTI se vende, ... 8 a 5 p. m., Lima 1540. v13

AUTOS OCASION, VENDO, todas marcas y tipos, Roger y Cía., Victoria 1550

AUTOMOVIL EUROPEO DOBLE FAEton con limousine desmontable, ... por 2.800 $, Solís 1689 v11

AUTOMOVIL H. SUIZO, LIMOUSIN particular, garantido, se vende 8.500 pesos, Sgo. del Estero 1047, de 2 a 4

AUTOMOVILES NUEVOS Y USADOS liquidamos, europeos y americanos, Rivadavia 1831. v10

COMPRA Y VENTA DE AUTOMOVILES Y ACCESORIOS

AUTO VENDO, T. PATENTE, TRAbajando, a toda prueba, por disolución, verlo de 3 a 4 p. m., Rivadavia 2858.

AUTOMOVIL RENAULT regio doble faeton, capota milord, vendo ocasión; B. Mitre 1146. v12

AUTOMOVILES, ANTES DE COMPRAR visiten la gran exposición, B. Mitre 1146. v13

COMPRO voiturette 4 cil. Vignolo, Rivadavia 1707, de 9 a. m. a 4 p. m.

CHARRON 12 HP., RUEDAS METALIcas, faetón, vendo, Venezuela 4177.

CARROCERIA LANDAULET moderna, y liviana, vendo, Medrano 325.

CHATA AUTOMOVIL para 1.500 kilos, vendo, Bmé. Mitre 1144 v15

CHASSIS EUROPEOS a cadena, vendo 2 ocasión, Roger y Cía., Victoria 1550.

CARROCERIA CAP. MILORD, MUY liviana, mejor que nueva, liq., Rivadavia 5456.

DODGE DOBLE FAETON en perfecto estado, vendo, Roger y Cía., Victoria 1550

DOS RENAULTS Y STOEWER 1.800 $, vendo, Güemes 4098

DOBLE FAETON vendo en buenas condiciones, trabajando, A. Arguibel 2351. v10

DION BOUTON 12 HP. CARROCERIA milord regio, gran ocasión, Rivadavia 5456.

FORD DOBLE FAETON ULT. MODELO vendo ocasión, B. Mitre 1146.

FORD DOBLE FAETON NUEVO, SE liquida, Rivadavia 1551. v10

FURGON Y CHATITA automóvil, vendo barata, Roger y Cía., Victoria 1550.

FIAT 15|20 D. F. y chassis Fiat 20|30, como nuevos, se venden, Pueyrredón 1566.

LUJOSO FIAT DOBLE FAETON NUEVO, último modelo, 20|30 hp., carrocería Vanden Plas especial para campo o ciudad, Alvear 3546.

PANHARD LUJOSA limousine, dínamo, luz, otros 20 varios, liq., Ayacucho 768.

RENAULT MINERVA, CABRIOLET particular, vendo urgente, Callao 486.

REGIOS HISPANO SUIZO 12|16 HP., landaulet, último modelo, vendo particular, Bulnes 2742. v10

SE COMPRAN 2 CADENAS de auto, Dietrich, 40 HP., para chata, Beruti 2562. v11

STUDEBAKER 6 CIL. 7 PASAJEROS, regio, se vende de ocasión, Dr. Weller, Carcarañá, F. C. C. A. v11

SE VENDE AUTOMOVIL HISPANO Suizo, carrocería limousine de 4 cilindros, de 15 a 20 caballos, está nuevo y de poco uso, Andrés Arguibel 2366. Palermo. v13

ALQUILER de CASAS y DEPARTAMENTOS

ALQUILASE CASA CHICA, ESPERANZA 732, 80 $, V. Devoto. v11

ALQUILASE CASA ALTA, 5 PIEZAS, baño, Arenales 3807. v12

ALQUILASE CASA MODERNA, BAJA, independiente, Ecuador 476.

ALQUILO CASA, altos y bajos, 4 y 5 piezas con confort, Chile 518,20.

ALQUILASE CASA CHICHE, alta, único, p. 4 p. principales, $ 250, Paraná 590.

ALQUILO casita, 2 p. grandes y 1 chica, a 1 c. Córdoba, Soler 3260, de 9 a 3.

ALQUILO CASA, BRASIL 2661, 5 PIEzas, 105 $, tranv. 7 deja lado. v11

ALQUILASE CASA ALTA, 10 PIEZAS, 2 baños, 400 $, Uruguay 743. v12

ALQUILO HERMOSA CASA, baño inst. y comodidades, 230 $, Ayacucho 574. v12

ALQUILO casa HUMBERTO 1 1775, en 180 $.

ALQ. CASA 5 HABITACIONES, MODERna, Chile 1817, darán razón Solís 532.

ALQUILASE CASA, F. GARCIA 2378, 6 piezas, hall, depend., $ 150, tratar Bogotá 3686.

ALQUILASE CASA MODERNA de 6 habitaciones, pieza de servicio, baño y demás comodidad, Lavalle 3796.

ALQUILASE UN DEPARTAMENTO DE 3 piezas, vestíbulo, servicio, etc., familia, por 90 $, Corrientes 2151. v11

ALQUILO AMPLIA CASA, sin altos, 360 $, Posadas 1652, entre Callao y Ayacucho, de 9 a 11 y de 2 a 5.

ALQ. 1er. PISO, CHARCAS 1587, 5 PIEzas y demás, pintada, familia, contrato, 220 $; tratar Córdoba 1018.

ALQUILASE lujoso departamento, 5 dormitorios, sala, comedor, hall, etc., servicio independiente, Ayacucho 1427.

ALQ. EN 85 $ CASA NUEVA ESQUINA, 3 piezas, salón, familia o negocio, Las Naciones 2114.

ALQUILASE RIVADAVIA 2031, elegante casa de 6 hermosas piezas, con parquet, 3 de servicio, y todo confort v11

ALQUILASE casa alta, nueva, sala, escritorio, 3 dormitorios, comedor, servicio, San Salvador 4280 y Gazcón.

ALQUILASE CASITA EN VILLA URquiza con todas comodidades, Miller 2183, Llaves Andrés Arguibel 1370. v11

ALQUILO CASA, 4 PIEZAS, 50 $, LUZ, agua corriente, 20 pasos de tranvía 86 y 85, Melincué 2504, Villa del Parque. v10

ALQUILO casa calle Tronador 2166, con sala de negocio, 3 dormitorios, comedor, baño, piecita de serv., y cocina, 80 $.

ALQUILASE EN BELGRANO, CALLE General Paz 2331, casa grande, con comodidades, visítese de 3 a 5, tratar Banco Popular Argentino, B. Mitre 370. v12

ALQUILO HERMOSA CASA FAMILIA, lujosa, todas comodidades, Rivadavia 14197, 2 cuadras estación R. Mejía, F. C. O., de 3 a 5.

ALQUILASE ESPLENDIDA casa, Bmé. Mitre 1738, sala, gran hall comedor, cuatro dormitorios, patio, cuatro piezas, servicio y dos baños, verla y tratar de 3 a 5. v12

ALQUILASE CASA NUEVA DE once piezas, mucho terreno y comodidades, disponible desde día 15; Planes 1058 (Caballito), dueño Rivadavia 3131 v12

ALQUILO CASA 7 P., 2 P. SERVICIO, cuarto baño inst. y gran sótano, apto depósito o taller, 3 cuadras est. Once, Ecuador 322, de 10 a 12 y de 2 a 4

ALQUILASE CASA-HABITACION CON gran galpón altos y bajos, moderno y ventilado para toda industria y garage, Monte Dinero 1530, tratar Sud América 952. v10

BUSCA casa o dto.; El Hogar facilita rápido todos radios, C. Pellegrini 62.

BUSCA CASA? EN EL ACTO TENDRA cuanto hay desocupado en cualquier radio, Cía. Franco Inglesa, Suipacha 181.

BUSCA CASA? EN EL ACTO TENDRA cuanto hay desocupado en cualquier radio, visite la primer compañía "Your House", Corrientes 441. No tenemos sucursales.

BUSCA CASA, En el acto tendrá cuanto hay desocupado en cualquier radio visitando "Your Home", Victoria 675. Esta casa no tiene sucursales. v10

BELGRANO, alquílase casa de alto y bajo, 6 piezas, baño instalado, 2 de servicio, a 2 cuadras estación Belgrano R. y tranv. 34, 35, 36, y 97, ocurrir Zapiola 2241, al encargado, precio 175 $ v12

CASA CONFORT, 2 salas, 4 dormitorios, 2 piezas serv., azot., 200 $; Charcas 1556

CASA GRANDE, 2 BAÑOS, GRAN VEStíbulo, alquilo, C. Pellegrini 21.

CASA BAJA ALQUILASE, Larrea 437, de 1 a 6.30. v11

CASA MODERNA, HALL, ALQ. 5 PIEzas serv., baño, 160 $, C. Calvo 1780 v10

CASITA CHICHE 7 piezas, $ 140 alquilo, calle San Cayetano 672, Flores. v11

CASA BAJA, MODERNA, 5 PIEZAS Y 2 de servicio alquilase, Peña 3151 v10

CASITA DE 3 PIEZAS, COCINA, ETC., alquilo, 50 $, tratar S. Eduardo 4420. v10

CASA de 11 habitaciones y entrada de auto independiente se alquila, Acevedo 880 v10

CASA MODERNA, GRANDE, PATIO Y comodidades, alquilo 140 $, Cangallo 4... v10

CASITA ALQUILO, 38 $, 2 cuadras estación Bernal, Vaccari 187, 3 piezas, aguas corrientes, luz eléctrica, gas v11

CASITA DE 4 SALITAS Y COMODIDAdes, alquílase, ocurrir Isabel La Católica ... v10

CASA ALTA, 6 PIEZAS Y DEPENDENcias, recién pintada, alquílase, ...

CASA se alquila, 8 piezas, comedor y comodidades, 2 entradas a la calle con contrata, Guayaquil 51.

CASA dep. baja, 4 p. 1 cuadra Constitución, jardín, eléct. alq. 105 $. 1o. No. 1263

CONFORTABLE CASA DE 8 piezas, baño instal. y demás necesarias, se alquila en San Martín, Belgrano 567, 100 $. v11

CASA ALQUILO CON ARBOLES FRUtales y jardín, calle Gral. Paz 2745 y Chinchón N. Mataderos, en 38 $. tr. 48 v11

CASA CON 5 HABITACIONES, cuarto de baño instalado y dependencias, gas, obras sanitarias y luz eléctrica, se alquila, verla y tratar de 3 a 4, Garay 1423

CHALET en Flores se alquila, 7 piezas, baño instalado, cloacas, luz eléctrica, dependencias, 3 cuadras de Rivadavia 438.

CHALET DE ALTOS ALQUILO 100 $, 2 cuadras estación Bernal, Vaccari 166, 6 piezas, despensa, vestíbulo, baño, jardín, aguas corrientes, luz eléctrica, gas v11

CASA BAJA, 4 PIEZAS, 1 DE SERVicio, cocina, etc., eléct. y gas, se alquila, Isabel la Católica 189 a los fondos de la de Santa Lucía, 120 $. v10

CASA SE ALQUILA, 3 DORMITORIOS, comedor, 2 piezas de alto, patio completo, cocina, precio 100 $, no para subalquilar, Arce 343. v11

CASA-DEPARTAMENTO independiente, 4 habit., baño completo, patio, sol, cloacas, etc., alquílase 70 $, F. Lacroze 2836, dista 50 metros estación Colegiales. v10

DEPART. MODERNO, AEREADO, ... 80 y 100 $, Charcas 1582 v10

DEPTO. ALQUILO, 3 PIEZAS, VIAMONTE ... 623 v10

DEPARTAMENTO moderno de 4 piezas, alquila, Bolívar 776 v10

DEP. 2 piezas grandes, otra servicio ... luz pagada, Pedro Goyena 261

DEPARTAMENTO 3 PIEZAS Y DEPendencias, alquílase, E. Unidos 644, $ 55, sin chicos

DEPTO. 4 hab., 1 serv., sol y aire, alquila; 60; Catamarca 1009, verlo 3 a 5

DEPARTAMENTO alto, 3 piezas, 55 $, ... alquilo; Belgrano 2666.

ALQUILER de CASAS y DEPARTAMENTOS

DEPTO. MUY CENTRAL, 4 piezas, baño instalado, alq. 125 $, Tacuarí 460.

DEPARTAMENTO $ 32, cocina, patio, alto, 2 piezas grandes, Muñecas 1033, tranvía Corrientes hasta Thames.

DEPARTAMENTOS DE 3 piezas, en Lavalle 1363 y Viamonte 752, chicos en Lavalle 1362, alquílanse. v20

DEPARTAMENTOS amueblados, lujosos, de 3 y 2 piezas, alq.; Viamonte 752 y 776. v20

DEPARTAMENTITO 2 PIEZAS, COCIna, sola, luz, sol y aire, 45 $, Maipú 282, 2o. piso. v10

DOS PERSONAS MAYORES ALQUILAN mitad de casa o sea salita y tres piezas corridas, baño caliente, comodidades, referencias, Jujuy 87, piso 2o., letra C. v13

EN FLORES, subt. y plaza, alq. lujosa casa con vestíbulo, 6 hab., baño inst. y serv., 160 $, Falcón 2733. v10

EN BELGRANO, CALLE AMENABAR esquina Zabala, casita chiche alquilo, 5 piezas y dependencias. Llaves, Amenábar 1130, tratar Lavalle 174, de 9 a 13 m. v10

JOAQUIN J. CUETO Y Cía., ADMINIStración de propiedades, calle San Martín 196.

EN ALQUILER

LOCALES PARA NEGOCIO:

TUCUMAN 271 local con 3 habitaciones, sótano. Verlo todo el día. Llaves en 25 de Mayo 511.

PASEO DE JULIO 618, gran local, aparente para depósito, con sótano. Verlo todo el día. Llaves en 25 de Mayo 511.

BOULOGNE SUR MER 837, local amplio para depósito o negocio. Verlo todo el día. Hay encargado.

DEPARTAMENTOS Y CASAS PARA FAMILIA:

SARMIENTO 692, amplia y lujosa casa de 3 pisos. Apta para familia, una gran empresa o escritorios. Verla de 9 a 12 y de 2 a 5 p. m.

TUCUMAN 257, magnífica casa habitación con todo el confort moderno. Especial para una gran familia o "boarding house". Verla de 9 a 12 y de 2 a 5 p. m.

PEÑA 2639, departamentos de 3 habitaciones, baño, cocina. Verlos todo el día. Hay encargado.

MORENO 2315, departamento de 3 habitaciones y dependencias. Verlo todo el día. Hay encargado.

COCHABAMBA 1212, departamentos de 4 habitaciones, baño instalado, cocina, pieza de servicio a la calle. Verlo todo el día. Hay encargado.

MENDOZA ..., casa compuesta de altos y bajos, con sala, hall, comedor, 3 dormitorios, cuarto de roperos, altillo, baño y dependencias. Verla de 9 a 12 y de 2 a 5 p. m.

SARMIENTO 1474, departamentos de 3 y 4 habitaciones, baño, pieza de servicio y cocina. Verlo todo el día. Hay encargado.

QUINTAS:

EN MARTINEZ: calle Centenario y Güemes, una quinta compuesta de 3 dormitorios, comedor, despensa, una pieza, 2 de servicio, cuarto de baño instalado, cocina, lavadero, con calefacción y luz eléctrica. Por la temporada o todo el año.

EN SAN ISIDRO, en la parte más pintoresca de este pueblo, sobre los Tres Ombúes y la barranca del río. La quinta conocida con el nombre de Vernet, con hermoso parque, compuesta de 8 habitaciones, 2 cuartos de baño instalados, cochera, molino. Ocupa una superficie de 10.000 varas más o menos. Recién empapelada y pintada. v11

PETIT HOTEL GAVILAN 327, MODERno, 2 pisos, jardines, 6 piezas, 2 de servicio, se alquila, tratar Paraná 372, de 1 a 4 p. m. verla en la misma. v13

SE ALQUILAN DEPARTAMENTOS modernos, B. de Irigoyen 1640. v10

SE ALQUILA CASA DE ALTOS, CARlos Calvo 3996, esquina Q. Bocayuva; tratar J. M. Moreno 379.

SE ALQUILA CASA CON 5 PIEZAS, baño, cocina, fondo y árboles frutales y demás comodidades, Aráoz 1570.

SE ALQUILA CASA DE ALTOS NUEVA, 6 piezas y demás comodidades, Rivera esquina Malabia, razón Rivera 702. v13

SE ALQUILA CASA DE ALTOS, REcién pintada y empapelada, Pueyrredón 2077, tratar estudio de los Dres. O'Farrell y Hechart, Florida 753. v11

SE ALQUILAN PARA EL 1o. ABRIL, 3 lindas p. Gaona, tranv. 85, 86, 89, 94, 95, 99, ref. m., tratar Rivadavia 3080, de 9 a 12. v10

SE ALQUILA CASA DE 4 PIEZAS, CON su cuarto de baño y servicio, con instalación luz eléctrica, piso alto, de alquiler, 80 $; Loria 2311. v10

VICENTE LOPEZ, chalecito, tres habitaciones y dependencias, cerca estación, alquilo, Segurola 85..., precio 85 $.

ALQUILER DE LOCALES Y ESCRITORIOS

ALQUILANSE 2 PIEZAS PARA ESCRItorio, Esmeralda 91. v10

ALQ. SALON PARA TALLER, CUALquier trabajo y zaguán, Victoria 685.

ALQUILASE PIEZA PARA ESCRITOrio en 40 $, Lavalle 988. v11

ALQUILO LOCAL, piezas, Ituzaingó 807.

ALQUILASE comedor 4.50 x 7.50 m., para escritorio o depósito, Lavalle 673. v11

CASA ESQUINA para negocio, sótano, alquilase, Salta y Progreso. v11

ALQUILANSE DOS LOCALES para depósito o taller en 50 $ c/u. Tratar Moreno 1099, almacén.

ALQ. SALA ESPACIOSA, 2 VENTANAS, a/steva para escritorio y dormitorio, a caballeros solos, Tucumán 439. v11

CASA CON TODAS COMODIDADES, 2.000 varas de terreno, luz eléctrica, cloacas, se alquila, especial para industria, Estados 4062, casi esq. Triunvirato, tratar Cangallo 668. v10

ESCRITORIO CON BALCON SE ALQUIla, Uruguay 546. v11

ESCRITORIOS se alquilan, con teléfono, Montevideo 174.

ESCRITORIO con teléfono y muebles, alquílase; Suipacha 18, 2o. p.

ESQUINA 4 VIDRIERAS, CUALQUIER negocio, gran salón, 2 salas, 3 piezas, Directorio 4951|99, alquilo barato.

GALPON SE ALQUILA, CON MAQUInas carpintería, Billinghurst 173... v14

GALPON DOS PISOS, CON COMODIdad para familia, alquilo, San Juan 971. v10

GALPON PISO PORTLAND INSTALAción eléctrica y comodidades para familia, alquílase, Espinosa 1061. v10

LOCAL GRANDE, 3 PIEZAS, COMODIdades, $ 95, Cangallo 3983. v10

LOCAL, SOTANO, montacarga, dos piezas y cocina, se alquila, Garay 1459 v11

LOCAL ALQUILO, instalado para cigarrería y s. de lustrar, Sarmiento 818

LOCAL ESPACIOSO PARA negocio almacén por mayor, depósito, etc., etc., se alquila; Sarmiento 1616 y 1618. v10

LOCAL, instalación para despensa, frente feria y talleres 3.000 obreros, alq. 60 $, Rivadavia 10647, tratar Alsina 2030, ... part. 11. v11

NEGOCIO, 5 piezas, gran terreno, industria, garage, 120 $, Cabildo 3341. v10

NEGOCIO CON 3 PIEZAS, ETC., ALQUIlo, 50 $, en Bernal, Vaccari 118, situación comercial. v11

PARA COMERCIO DE LUJO, LOCAL DE ubicación excepcional, Suipacha 121 12..., se reciben propuestas para su alquiler, por carta o personalmente, García, Sarmiento 829, 1o., de 1.30 a 2.30 y de 4 a 5 p. m. v11

SE ALQUILA negocio y pieza, Mathieu 348, frente Mercado Buenos Aires

SE ALQUILA UN GALPON con entrada ancha, Santa Fe 2738. v11

SE ALQUILA UN SOTANO PARA DEpósito de mercaderías, Defensa 528 v10

SOTANO AMPLIO, independiente alquilo $ 20; Guardia Vieja 3713. v10

SE ALQUILA ESQUINA, CON INSTAlación para almacén, Montes de Oca y ..., tratar estudio Dres. O'Farrell y Hechart, Florida 753. Llaves, Montes de Oca 2136. v11

HOTELES Y CASAS DE PENSION

A PIEDRAS 132, pensión sana, lindas piezas, teléf., "Pensión Regina". v12

A V. MAYO 861 PENSION España Hotel, ... desde 70 $, día 3 $, vascos v31

A 45 $ PENSION verdadera española salas, piezas regias, teléfono con o sin pensión, La Riojana, C. Pellegrini 848. v11

A LA "Pensión Perú", salas y piezas con muebles, matrimonios 120 a 180 $, caballeros 60 y 65 $, familia, Perú 674. v10

HOTEL LA CORZANA, PIEZAS DE 1a a 3 $, Carlos Pellegrini 479. v11

HOTEL ZAMORA, ideal para familias y empleados, Cerrito 244.

HOTEL COMERCIAL RIVADAVIA 1110, piezas, salas a familias, pasajeros, con pensión, día desde $ 3.50, mes módico

MAR DEL PLATA RIVIERA HOTEL Tucumán y Alberti. Primer hotel inglés primer orden, cerca Rambla y Estación Norte, Pedidos a Señora E. O. de Harvey, teléfono, U. T. 509, Mar del Plata v10

TACUARI HOTEL, FAMILIAS y PASAjeros, a prueba, lo mejor, con toda comodidad, salas y piezas regias, a precios módicos, Tacuarí 126|142 y 16. v11

CASAS, LOCALES Y PIEZAS BUSCADAS

BUSCO CASA BAJA, Once al centro, ... a S. Juan, Viamonte 2145, U. T. ... Joel. v10

BUSCO TERRENO QUE ARRENDAR, 1 hectárea más o menos, con 2 ó 3 piezas, hasta 30 minutos de tren F. C. O., dirigirse, Japonés, Haedo, F. C. O. v11

BUSCO DOS piezas amuebladas, con comunicación, inquilino único, posiblemente, radio Caballito, Almagro, cerca subterráneo, por carta J. A. P., Rincón 72

BUSCO LOCAL o garage para 6 autos, radio de Junín, Las Heras hasta Av. Alvear y Av. Vértiz, escribir a Cangallo 1457, A. B.

CASITA CON FONDO, PRECISO, DE 3 ó 4 piezas, cerca de Retiro, ofertas, Montevideo 1614. v10

CASA o dep. 3 a 4 piezas, radio Callao a Suipacha; Mitre a S. Fe, esc. a D. S. Uruguay 680.

CASITA O DEPTO. 2 PIEZAS NECESIto, si es barata será por largo tiempo, señora Adela; calle Helguera 170. v16

CASA AMUEBLADA SE NECESITA, desde el 15 de abril hasta el 31 de octubre, con 5 dormitorios, sala, comedor y comodidades para el servicio, se prefiere dentro del radio de Lavalle, Callao y Arenales, ofertas a casilla de correo 1338. v10

CASAS, LOCALES Y PIEZAS BUSCADAS

CASA PARA COLEGIO, BUSCO HASTA 12 cuadras de Corrientes 3343.

CASA IMPORTADORA BUSCA ALQUIlar o comprar edificio moderno para su negocio, que conste de sótano, planta baja para exposición, uno o dos pisos para escritorios. Ubicación cerca del puerto, alrededor plaza de Mayo. Ofertas bajo letra Z, ofrecer al Banco Anglo Sud Americano, sección Cajas de Seguridad en alquiler. v10

DESEO ALQUILAR PIEZA PARA MAtrimonio sin muebles, en casa de familia. Dirigirse Chacabuco 380. v10

DOS PERSONAS mayores desean sala y antesala, con cocina independiente, en casa de corta familia. Únicos inquilinos. Precio 60 $. Radio 4 cuadras de Rivadavia hasta el 6000. Carta a J. Palmaz, Puan 359. v10

EN FAMILIA COMO UNICO INQUILINO, matrimonio con dos niños necesita dos piezas sin muebles y pensión. Ofertas Chile 1802.

EN MORON O RAMOS MEJIA, SE DEsea casa 5 piezas y fondo, cerca estación, por año. Dirigirse a J. A. V., Pavón 2865. v10

HOMBRE solo busca una pieza amueblada en el centro, ofertas por carta E. Kubler, Sarmiento 651.

JOVEN busca pieza amueblada en familia, paga 20 a 30 $, preferencia cerca Palermo; escr. a R. G., Venezuela 2903. v10

LOCAL O GALPON A LA CALLE, PISO material para depósito, algo central, preciso; Tacuarí 1063.

LOCAL CON VIDRIERA, DEPENDENcias y patio, buscamos sobre Córdoba o Corrientes del 2500 al 4000, A. D., Cangallo 541, escritorio 12.

MATRIMONIO desea pieza, 40 $, sin cocina, Corrientes 965, A. O.

MATRIMONIO CON NIÑO Y SIRVIENta, busca 3 piezas a la calle en casa honorable, dirigirse Pavón 2865, A. J. V. v10

MADRE E HIJA DESEARIAN ENCONtrar 2 piezas como únicos inquilinos o departamentito, radio Almagro cerca subterráneo, dar datos y precio por carta únicamente, a G. G., Arenales 3556. v10

PIECITA, PREFERIBLE en azotea o altos, c. luz, alquiler módico, joven solo precisa, Máximo P. G., poste restante, cent.

SRA. DESEA vidriera para cigarrería, en peluquería, M. R., Belgrano 1127.

SE DESEA ALQUILAR PIEZA bien amueblada en casa de familia. Radio: Juncal, Montevideo, Tucumán y Pueyrredón. Dirigirse J. G., Junín 1219, 2o. piso. v11

ALQUILER DE PIEZAS SIN MUEBLES

ALQ. PIEZA, DEFENSA 1072, A FAMIlia sin chicos u hombres solos, $ 35. v10

ALQUILASE COMEDOR, 2 P., CASA aereada, luz eléct., ú. inq., Uriarte 1454. v10

ALQUILASE PIEZA A HOMBRE SOLO, Corrientes 1545.

ALQUILO 2 PIEZAS, $ 40, GUAYANAS 5763 entre Carranza y Bompland. v10

ALQUILO COMEDOR Y PIEZA A MAYOres, Bmé. Mitre 1045. v10

A LA CALLE HERMOSA SALA PARA matr. y caballeros, Suipacha 444. v10

ALQUILO 2 PIEZAS, MATRIMONIO O pers. solas, único inq. Bermejo 747. v10

ALQUILO 4 HABITACIONES JUNTAS O separadas, Agüero 1637. v10

ALQUILO LINDA PIEZA PARA HOMbre solo, Boulogne Sur Mer 759. v11

ALQUILASE PIEZA BARATA, hombre solo, tranquilo; Victoria 615.

ALQUILO SALITA con balcón a la calle, hombres solos, Solís 447, depto. 9.

ALQUILANSE 3 piezas juntas a mayores, aire y luz, Cangallo 1110. v11

ALQUILASE piecita a hombre solo, 15 $, con luz, Corrientes 1364, d. 4. v11

ALQ. HERMOSA PIEZA, CASA FAMILIA $ 33, Talcahuano 360, 1o., B.

ALQUILO 2 PIEZAS A MAYORES, PREcio módico, familia decente, Boedo 1938

ALQUILANSE salita y 2 piezas a corta familia, único inq., Liniers 171. v11

ALQUILO una pieza para matrimonio u hombres solos, casa familiar, B. Mitre 1919.

ALQ. PIEZAS, ENTRADA INDEP., A Sr. solo o consultorio, Corrientes número 762, 1er. piso. v11

ALQUILASE A PERSONAS mayores gran comedor con balcón a la calle, Sarmiento 1507. v13

ALQUILO SALA Y ANTESALA PARA hombres o señoras solas, Alberti número 757. v11

ALQUILO ESPLENDIDO COMEDOR para matrimonio o 3 personas mayores, bien amueblado, Paraná 358, dep. F. v10

COMEDOR CON VENTANA, ALQ. A matrim. solo, c. lud., Paraná 751. v10

COMEDOR con balcón, amplias comodidades, alq. a mayores, Callao 906. v11

COMEDOR chico, alq. en 30 $, central, S. Lorenzo 377

COMEDOR AEREADO, AMPLIA VENtana, con luz eléctrica, 35 $, Viamonte 325. v10

COMEDOR ALQUILO A MATRIMONIO o personas mayores, radio Palermo, Guatemala 4650. v11

DOS PIEZAS Y PIECITA ALQUILO en 55 $, único inquilino, Garay 1780.

EN CASA REGIA ALQ. 2 PIEZAS, MAtrimonio solo, comod., Belgrano 2135. v10

HERMOSA pieza a matrimonio solo se alquila, Maipú 449, dep. 5. v11

PIEZA a hombre solo se alquila, en casa de familia, $ 10, Malabia 3536.

PIEZA 12 y 22 $, ALQUILO HOMBRE, luz, Victoria 452, bajos.

PIEZA CON LUZ Y DEMAS COMODIDAdes, alquílase barato, Belgrano 3415.

PIEZA se ALQUILA, TACUARI 83, hombres solos, 25 $, con luz. v14

PIEZA para hombres solos se alquila, Corrientes 869, depto. 17. v12

PIEZA SE ALQUILA A HOMBRE SOlo, Chacabuco 562.

PIECITA para hombre se alquila en $ 14, luz eléctr. y ventana, Azcuénaga 63. v11

PIEZA PARA PERSONA SOLA, SE ALquila, Chile 3162. v10

PIEZAS SE ALQUILAN 2, cocina, a personas mayores, único inquilino, Arenales 2032.

PALERMO, SE ALQUILA EN CASA DE familia inglesa una sala hermosa a caballero solo, Juncal 4650. v10

PIEZAS SE ALQUILAN DOS JUNTAS O separadas a hombres solos, único inquilino, casa decente y sin chicos, avenida San Martín 1584 v10

SE ALQUILA una pieza para matrimonio o solteros, solos, Vieytes 1808 v11

SE ALQ. PIECITA DE MADERA 8 $ A persona sola, trav. 19, 55, etc., Castro 1462

SE ALQUILA SALA para hombres, Pozos 777. v12

SE ALQUILA PIEZA SIN muebles a hombre solo, Cangallo 1958, dep. No. 1. v11

SE ALQUILA PIEZA, San José 968.

SE ALQUILA PIEZA grande, toda comodidad, a mayores; Piedras 657. v11

SE ALQUILA una pieza a la calle, Esmeralda 210. v11

SE ALQUILA PIEZA, 25 de Mayo 754.

SE ALQUILA UNA PIEZA CON LUZ, Gallo 858. v10

SE ALQUILAN SALA ANTESALA, Guatemala 4612. v11

SE ALQUILA UN COMEDOR PARA personas mayores, único inq., Cerrito 1066. v11

SE ALQUILA UNA PIEZA PARA hombre solo, Potosí 4097. v10

SE ALQUILA COMEDOR A PERSONA mayor, luz eléct., Belgrano 3623. v10

SALA CON 3 BALCONES, LUZ ELECT. y cocina 33 $, Juncal 2062, sin niños. v11

SALA Y PIEZA c/vestíbulo y balcones, a pers. mayores, Salta 1493. v10

SE ALQUILAN DOS PIEZAS, A PERSOnas mayores, Ayacucho 934. v10

SE ALQUILA UNA PIEZA PARA MATRImonio, Pringles 359. v10

SE ALQUILA UNA PIEZA A PERSONAS mayores, Esmeralda 1080. v10

SE ALQUILA SALA A PERSONAS mayores o negocio, Piedras 460

SALITA SE ALQUILA A señorita o señora, con comodidad, en casa de matrimonio, Entre Ríos 983.

SE ALQUILA COMEDOR PARA MAtrimonio solo, se prefiere italiano, Salta 387. v11

SE ALQUILA 1 PIEZA para hombres solos, con todas comodidades, Sáenz Peña 541.

SE ALQUILAN 2 PIEZAS CON ENTRADA independiente para señores solos, Corrientes 1258, piso 3o., dep. 31

SE ALQUILA SALA Y ANTESALA JUNtas o separadas a señores solos, Belgrano 3151. v10

SE ALQUILA UN COMEDOR Y PIEZA juntos, con ind., único inquilino, Brandsen 1735. v10

SE ALQUILA una sala y dos piezas, en la calle Canning 1327, con todas sus comodidades, a media cuadra del tranvía Rivera. v10

HABITACIONES AMUEBLADAS CON O SIN PENSION

ALQUILO SALA O PIEZA AMUEBLAda, Av. Mayo 1057, 3er. piso, No. 5. v10

A 85 $ pensión, con cama, 60, 65 y 70, tel. Pensión Lamas, Suipacha 253. v11

A CABALLERO ALQUILO PIEZA amueblada en familia, Montevideo 335. v10

ALQUILASE caballero solo, pieza amueb., casa flia.; Bolívar 545. v10

ALQUILASE SALA CON PENSION, teléf., baño, Tucumán 1110, 1o. v10

ALQUILO SALA AMUEBLADA, UNICO inquilino, Bolívar 1661. v11

ALQUILASE PIEZA AMUEBLADA, SARmiento 971, piso 1o., dep. 1 v10

ALQUILASE sala amueblada, con pensión, Corrientes 2006. v10

ALQUILASE linda pieza con pensión, Cangallo 1252, 2o., depto. 9 v10

ALQ. PIEZA grande a la calle, c. o ... mueb., $ 55, Suipacha 530, ...

ALQUILO SALA Y ANTESALA, CON pensión, Lavalle 2051, dep. B, 1er. p. v11

ALQ. 2 SALAS, COMEDOR Y 1 PIEZA con o sin muebles, juntas o separadas, casa familia, Azcuénaga 178. v12

HABITACIONES AMUEBLADAS CON O SIN PENSION

ALQUILO HERMOSA PIEZA AMUEBLAda, matrimonio solo, Sadi Carnot 458. v11

ALQUILASE PIEZA CON MUEBLES, balcón a la calle, Charcas 2758. v11

ALQUILO PIEZA CON MUEBLES A CAballero, General Urquiza 250. v10

ALQUILO SALA AMUEB., baño caliente, teléfono, pensión, Moreno 1812. v13

ALQUILO PIEZA CON MUEBLES, 20 y 15 $, a señor solo, Uriburu 181.

ALQUILANSE piezas con muebles, baratas, Lima 270. v11

ALQUILO espléndida sala independiente, bien amueblada, Tucumán 604, 1o. p.

ALQUILASE PIEZA AMUEBLADA, casa familia, Piedras 834.

ALQUILASE SALITA AMUEBLADA, con o sin pens. fam. honorable, Bolívar 809

ALQ. A CABALLERO SALA bien am., baño inmediato, Chacabuco 837.

ALQUILASE SALA lujosamente amueblada, Libertad 442, 1er. piso.

ALQUILO PIEZA AMUEBLADA A SEñor, famil., 25 $; Moreno 921.

ALQUILASE pieza amueblada, con pensión, baño, teléfono, Tucumán 1056, 2o

ALQUILO PIEZA amueblada a matrimonio, con b. comod. Paraná 245. v11

ALQUILO PIEZA, sala amueblada, pensión casa familia, Salta 311.

ALQ. SALA PIE, a. o c. excelente pens., familia, único; Alsina 1496, 1er. p., dp. 12

ALQUILO PIEZA AMUEBLADA con comodidad cocina, Charcas 1057.

ALQUILO pieza amueblada, casa de familia, Tucumán 3064. v11

ALQUILASE ANTESALA AMUEBL. A pers. sola, casa flia., Medrano 60. v11

ALQUILASE PIEZA BIEN AMUEBLAda, único inquilino, Tucumán 2034. v10

ALQUILO en casa respetable pieza amueblada, único inquilino, C. Calvo 1367. v11

ALQUILO PIEZA AMUEBLADA grande, 1 ó 2 caballeros, Av. de Mayo 1412, 3o.

ALQUILASE sala BIEN AMUEBLADA, con pensión, Av. de Mayo 891.

ALQ. HERMOSA pieza amueblada a personas decentes, flia., Lima 872, 2o. piso

ALQUILO SALA Y PIEZA CON muebles, baño, etc., precios mód., Corrientes 1378

ALQUILASE SALITA AMUEBLADA CON pensión, Sarmiento 914, 2o. piso D.

ALQUILO habitación amuebl., casa flia., Defensa 119, 2o. p. dep. 4, ascensor.

ALQ. PIEZA amuebl., con o sin pensión, único inq., Tucumán 985, 1er. piso.

ALQ. pieza bien amuebl., buena pensión a matrim. c. flia., Libertad 369. v12

A 30 $ ALQUILO PIEZA AMUEB., SALA 70 $, Bmé. Mitre 868.

ALQ. SALA Y PIEZAS AMUEB. CON pensión desde 70 $, dos 100; Rivadavia 1063

ALQ. SALA amuebl. pensión a caballeros, baño c., Sarmiento 1312, 1o.

ALQUILASE pieza amueblada a la calle, a caballero con o sin pensión, en familia, todas comodidades, Cerrito 682.

ALQ. SEÑ. ITALIANA, ESPL. SALA amuebl., indep., confort, Talcahuano 358, 2o. p. v11

ALQUILO HERMOSA SALA AMUEBLAda, con balcón, Corrientes 1311, depart. 2. v13

ALQUILASE SALITA BIEN AMUEBL., para caballero, confort y tranquilidad, Callao 496, 2o. piso. v10

ALQUILASE PIEZA AMUEB., PENSION, baño, familia argentina, Victoria número 2148. v10

ALQUILASE PIEZA AMUEBLADA, con o sin pensión, casa familia, Sarmiento 1044. v10

ALQUILASE SALA AMUEBLADA, CON o sin pensión, casa familia, Sarmiento 1044. v10

AV. MAYO, 847, 4o. PISO, PIEZAS CON pensión para dos (no preguntar portera). v11

ALQUILASE LAVALLE 508, SALA amueblada, 2 balcones a personas distinguidas, todas comodidades. v10

ALQ. ESPLENDIDA PIEZA CON O SIN muebles a matrimonio o mayores, Belgrano 722.

ALQUILO ESPLENDIDA PIEZA BIEN amueblada para matrimonio y 1 piecita chica para hombre solo, Paraná 358, dep. F. v10

ALQ. HERMOSA SALA Y HABITACION separadas, amplias, amuebladas, sin pensión, matrimonio o 2 caballeros, casa elegante y seria, teléfono, terrazas, jardín; Alsina 353.

BELGRANO, BARRANCA, ALQUILO pieza amueblada a hombre solo, Arribeños 2329. v10

CORRIENTES 970, SE ALQUILAN SAla, antesala y piezas, con o sin muebles, con pensión, teléfonos y baños.

DARIA PENSION y pieza a caballeros, familia decente, B. Mitre 1164.

DOS PIEZAS MUY VENTILADAS, CASA familia, alq. con o sin muebles, Belgrano 1330. v10

FAMILIA RESPETABLE alquila pieza sin muebles, con pensión; Laprida 1246. v11

FAMILIA ALQ. PIEZA GRANDE, amueblada, con pensión a dos jóvenes, Junín 1043, entre Charcas y Santa Fe. v11

FAMILIA alq. sala amueblada y buena pensión, a matrimonio o cab.; hay teléf., Paraná 309.

MATRIMONIO VASCO ALQUILA dos piezas baratas, con pensión sin muebles, a dos o tres hombres, Pasaje Sarmiento dep. 6.

PIEZA AMUEBLADA Y PENSION EN familia italiana, Corrientes 2018, 3er. piso,

PIEZA O SALA a personas mayores, con o sin mueb., alq. Pueyrredón 1507. v11

PIECITA bien amueblada alquilo a hombre solo, Paraná 565.

PIEZA CON MUEBLES ALQUILO, A 1 o 2 caballeros, Lavalle 958. v10

PENSION con o sin piezas a 30, 35, 55 y 60, en fila., Belgrano 2577.

PENSION y regio departamento a la calle, a familia seria, Cerrito 244.

PIEZA AMUEBLADA, CON PENSION A 1 ó 2 personas, Sarandí 31, dep. 13. v11

PIEZA bien amueblada y ventilada alquílase, Talcahuano 446. v10

PIEZAS LUJOSAMENTE AMUEBLAdas, balcón a la calle, alquílanse, con pensión italiana, Viamonte 641. v11

PENSION familiar a 4 o 5 caballeros, precios módicos, Alsina 730, dep. 30, 4o. piso, ascensor.

PIECITA y pieza, muebles, a mayores, a señoritas serias, en casa de viuda, Esmeralda 776.

PIEZA BIEN AMUEBLADA A LA CAlle, único inquilino, casa familia, baño caliente, aire sol, mucha limpieza a señor solo alquílase, R. Peña 117.

PIEZA AMUEBL. vent. luz eléct. ascensor, alquilo en 27 $, a hombre solo, Corrientes 1277, piso 3ro., arriba del cine Smart. v12

SE ALQUILA PIEZA AMUEBLADA, en casa de familia, Corrientes 1662. v10

SE ALQUILA PIEZA AMUEBLADA, con o sin pensión, Bmé. Mitre 1176. v10

SE ALQUILA SALA INDEPENDIENTE, con pens. española, Tacuarí 83, izq. v10

SALA BIEN AMUEB., ALQ. LIBERTAD 286, balcón, baño, teléf., fam. franc.

SALAS amuebl., indep., grand. o chic. alq. familia extranj. Uruguay 375.

SALA lujosamente amueblada y pensión, a personas serias, Sarmiento 1881.

SE ALQUILA sala BIEN AMUEBLADA, con pensión, familia, Paraná 5...

SALA AMUEBLADA, INDEPENDIENTE, con balcón, se alquila a personas mayores, Río Bamba 883.

SE ALQUILA SALA bien amueblada, con pensión familiar, baño, teléfono, Sarmiento 971, 1o. A.

SE ALQUILAN 2 PIEZAS AMUEBLADAS para matrimonio o caballero, Bolívar 331, primer piso. v11

SE ALQUILA SALA CON PENSION PAra matrimonio u hombres solos, Lima núm. 71. v10

SE ALQUILAN SALAS, PIEZA Y COmedor, juntos o separados, a personas mayores de edad, c. o s. mueb., Andes 672. v10

ESCUELAS, INSTITUTOS Y ACADEMIAS

ACADEMIA Superior de Comercio "Pellegrini" Avellaneda 2106, Flores. v15m

AVELLANEDA 2116, INSTITUTO INGLES para niñas. v10

ACADEMIA MERCANTIL GIANNETTI, fund. 1881, sólida prepar. Perú 869. v10

AMBOS SEXOS, ESCRIBIR A MAQ. 3 $ mes, San Juan 1543, Academia. v10

ACAD. central, teneduría, franc., ingl., máq., taq., ort., cuent., Chacabuco 158.

ACADEMIA DE CIENCIAS Y LETRAS, Santa Fe 5016 (Palermo), especial para pupilos. v14

ACADEMIA ARGENTINA DE CORTE y confección de moldes. Enseñanza rápida por mét. sencillo, Humberto 1 3035. v12

ACADEMIA NAVAL PARSONS. Director, ex oficial armada; profesor Escuela Naval Militar, Av. de Mayo 1376. v10

ACAD. BERNARDI, CORTE Y CONFEC., premiada Minis. Instruc. Públ. y 30 premios de concursos, Otorga dipl. de mayor v. en la América del Sur, Sta. Fe 2606. v18

ACADEMIA BERLITZ, CALLAO 384, LA única verdadera. Lecciones particulares, clases generales diurnas y nocturnas de francés, inglés, castell., italiano, latín, etc. v10

AL INSTITUTO NACIONAL DEL PLAta (institución argentina de enseñanza modelo) Dr. R. E. Cardoso. Solic. inf. Corrientes 2776, casi esq. Pueyrredón.

ACADEMIA "GARCIA MUÑOZ", agronomía y veterinaria (exclusivamente). Ingreso en un año, sin bachillerato. Pupilos y externos, Alberdi 234. v14

ACADEMIA COMERCIAL "MERCURIO", Rivadavia 2176, prepara a tenedores de libros en breve tiempo y da título del mismo a $ 10 al mes. Director: C. Pagano. Inscripción gratis, de 7 a. m. a 10 p. m. v13

ACADEMIA MERCANTIL BELGRANO. Fundada en 1895, por el Prof. Arturo Carcano, el 10 del cte. inauguración de ... Infórmese, 3582 B. Mitre 3582; U. ... v10

ACADEMIA "CAMPOS" MILITAR Y NAVAL

Profesores ex-oficiales ejército, marina, Dr. Victorino Campos. Preparación para ingreso Colegio Militar y Naval. Pueden matricularse, Arenales 1140.

ESCUELAS, INSTITUTOS Y ACADEMIAS

ACADEMIA GENERAL, Sarmiento, Ataca 7164, U. T. 153, Palermo. Preparación especial para el colegio Militar y Escuela Naval. Unica dirigida por Jefes y Oficiales del Ejército y Armada. Se ha abierto la inscripción. v12

ASOCIACION ITALIANA DE MUTUALIDAD e Instrucción, Cangallo 1362. La escuela nocturna social de dibujo "Unione e Benevolenza", funcionará desde el 17 corr. La inscripción se recibe de 8 a 12 m. y de 3 a 6 p. m. El secretario. v14

A 10 $ MENSUALES EN LA "Academia Mercantil Pagano" (incorporada); se dictan lecciones diarias de teneduría de libros a oro y papel, cálculos mercantiles, aritmética, álgebra, inglés, francés, castellano, caligrafía, etc. Clases diurnas y nocturnas; Uruguay 228, U. T. 548, Lib. v1a

ACADEMIA MERCANTIL "PISONERO". Victoria 1406. Preparación rápida y eficaz de "Contadores", "Balanceadores", "Tenedores de Libros", empleados de Banco, caligrafía, máquina e idiomas. Otorga diplomas. Enseñanza práctica e individual. (única que da resultados positivos). Informes al director. Recibe pupilos. v12

AL INSTITUTO "ARTURO CARDOSO". Fundado en 1893. Establecimiento modelo de enseñanza preparatoria, secundaria y especial. Ingresos y años Nac., Comercial, Liceo, etc. Naval y Militar. Catedráticos especialistas para cada asignatura. Exito seguro. Infórmese B. Mitre 3642; U. Telefónica. v10

ASPIRANTES A EXPERTOS TENEDORES de libros, cajeros y empleados de comercio que quieran adquirir una preparación técnica muy en breve, método moderno, contabilidad oro, papel, por partida doble, máq. de escribir, queda abierta la inscripción de 7 a 9 p. m., Moreno 1417, dep. 1. v12

ASPIRANTES: EN EL INSTITUTO Superior "Aquilano", Cangallo 1723, ya funcionan los cursos especiales para la preparación de los 6 años del Colegio Buenos Aires (Nacional Central). La dirección del establecimiento cuenta con un personal docente competente que constituye la mejor garantía para asegurar el éxito final. Sigue abierta la inscripción. v10

ACADEMIA MOZART, FUNDADA en 1900. Institución Argentina de música, exclusivamente femenina. Subvencionada por el Sup. Gobierno Nacional. Se ha abierto la matrícula para las clases de solfeo, piano, violín, canto, arpa, armonía, composición, coro, etc. Horario: a la comodidad de las alumnas, Rivadavia 1587, plaza del Congreso. v11

ACADEMIA SUPERIOR DE COMERCIO "Heller". Central: Corrientes 1980. Sucursales: Corrientes 3735 y Rivadavia 6833. Preparación "Contadores", "Tenedores de Libros", cajeras, empleados, taquigrafía, máquina. Clases para señoritas. Cursos por correspondencia al interior. Otorga diplomas. Director A. Heller, contador público nacional, autor de las obras "Método Heller". v10

ACADEMIA ESPECIAL DE CORTE y confección, Cangallo 1224, fundada en el año 1897 (22 años de éxito). Unica institución que garantiza la preparación para las escuelas profesionales y profesoras de labores del C. N. de Educación. Enseñanza por sistema geométrico proporcional, patentado por el S. G. de la Nación, por mes 10 $. Curso especial para corte y confección de corsés y prendas higiénicas y ortopédicas en un mes. Se otorga diploma mediante examen libre. Directora: Modesta Rodríguez de Fuertes, profesora de reconocida competencia en este arte. v11

AL INSTITUTO LLONCH DE FONTOVA. Directora Francisca Llonch de Fontova. Autora del método de corte moderno, premiado en Milán en 1916, aprobado en las escuelas nacionales, programas de la escuela profesional. Academia de B. Artes y Alianza Francesa. Cursos rápidos en corte, confección, lencería, corsés, sombreros, bordados y encajes a mano y máquina, flores, dibujo, pintura, repujado, artes decorativas, idiomas y declamación. Hay becas en todas las asignaturas. Se reciben pupilas, Belgrano 1828. v10

ABIERTA LA INSCRIPCION EN EL Instituto "JOSE ENRIQUE RODO". Educación primaria, secundaria y superior. Enseñanza comercial. Ingreso Naval, Militar y Facultades. Próximamente INCORPORADO. Especialización en matemáticas elementales y superiores. Bachillerato nocturno. Informes educacionales. Soliciten prospectos. Hermosa casa central con grandes patios, arboledas. Pupilos, medio pupilos y externos, Bmé. Mitre 1576. v17

ACADEMIA "LUIS PASTOR" NAVAL Y MILITAR. Director: F. Suárez de Deza, ingeniero y catedrático nacional. Preparación sólida para ingreso al Colegio Militar y Escuela Naval. El éxito de esta Academia en 80 años, lo prueba estar formadas la E. Naval y C. Militar por alumnos de la misma, siendo la única que obtuvo las primeras becas en los últimos exámenes, ingresando todos sus alumnos. Está abierta la inscripción. Pupilos y externos, Azcuénaga 1054, U. T. 1384, Juncal.

AL INSTITUTO SUPERIOR DE CIENCIAS comerciales "Heller", Rivadavia 3412. Más acreditado y moderno. El día 10 inaugurará nuevos cursos abreviados, diurnos y nocturnos para "Contadores", "Balanceadores", "Tenedores de Libros", "Cajeras", "Empleados" de Comercio, Banco, oficinas. Enseñanza Moderna, rápida y práctica. Clases individuales. Otorga diplomas. Cursos especiales por correspondencia al interior. Soliciten informes y programas al fundador y director: Isaac Heller, profesor, contador, balanceador público y autor de las renombradas obras "Sistema Heller", Rivadavia 3412. v10

ASPIRANTES: EN EL INSTITUTO Superior "Aquilano" (incorporado), Cangallo 1723. Director José R. Aquilano, contador público nacional, queda abierta la inscripción para todos los años de Peritos Mercantiles y Nacionales, Naval y Militar (diurnos). Cursos diurnos y nocturnos (preparatorios, superiores, de extensión y de perfeccionamiento) para la preparación de verdaderos Tenedores de Libros prácticos que sean útiles al comercio y a sí mismos. El tiempo depende de los aspirantes, según su aplicación y los estudios generales que hayan hecho, y si se quiere, también según su inteligencia. Res Non Verba. Profesores especialistas. Precios módicos. Inscripción gratis. Nota: Los años de existencia (1896) y los resultados positivos obtenidos constantemente, prueban su seriedad. v19

ASPIRANTES A "PERITO MERCANTIL", "Idóneo Tenedor de Libros" y "Dependiente de Comercio": Continúa abierta en la "Academia Mercantil Pagano" (incorporada para todos los cursos a la E. S. de Comercio de la Nación) la matrícula para todos los cursos oficiales que se inauguraron el 10 del corriente mes de marzo, pudiendo inscribirse también los que no tengan certificado de 6o. grado, pues gozarán de los mismos beneficios de los alumnos regulares de la E. S. de Comercio de la Nación. Los interesados pueden inscribirse en la secretaría de la Academia todos los días hábiles de 8 a. m. a 10 p. m. Nótese: que esta Academia es la única que ha llegado a expedir a sus alumnos títulos de "Perito Mercantil" y "Contador Público Nacional". Clases diurnas y nocturnas. Se reciben pupilos, medio y cuarto pupilos. Prospectos y programas gratis. Director: Salvador V. Pagano, contador público nacional, autor del "Tratado Teórico-Práctico de Contabilidad y Teneduría de Libros" más completo de los publicados hasta la fecha, Uruguay 228. U. T. 548, Libertad. v1a

COLEGIO PROPIO para pupilos, 80 $, gran casa-quinta, Pcias. Unidas 4914. v10

COLEGIO SARMIENTO, especial para pupilos, Monroe 2136, Belgrano. v19

CORRIENTES 3843, INCORPORADO, matrícula oficial, los 6 grados, años del Nacional, pupilos desde 45 $. v12

COLEGIO PEDRO GOYENA, gran casa-quinta, pupilos desde 25 $, San Salvador 4160, entre Gascón y Almagro, Palermo. v10

CONSERVATORIO "PAGANINI", Corrientes 4536, programa nacional, sucursal: Forest 679. Dtor. J. G. Vendite. v15

COLEGIO CENTRAL DE FLORES, Pedernera 115. Nacional, grados, mil., nav., comer., Internado mod. 8 años de éxito. v14

COLEGIO NEGROTTO, incorporado Nacional, pupilos, cuarto y externos, matrícula abierta, Sta. Fe 5141. v15

COLEGIO E INSTITUTO NACIONAL del Plata. Incorporado. Próximamente inauguración de todos los cursos. Abierta la inscripción. Corrientes 2775.

COLEGIO SARMIENTO, ANTIGUO y acreditado, con gran edificio propio, especial para pupilos desde 40 $, enseñ. primaria, secundaria e idiomas, San Juan 1543. Teléf. U. Soliciten reglament. v15

CONSERVATORIO DE MUSICA DE BUENOS Aires (1893-1919). Director-fundador Alberto Williams—64 sucursales en la República. Está abierta la matrícula. Clases ... de marzo, B. Mitre 369. v15

COLEGIO RIVADAVIA — RIVADAVIA 3354. Funcionan los seis grados primarios y los años del Nacional y Comercial, los años en uno, ingreso al Militar, Naval y Mecánicos. Pupilos desde 49 $. v12

COLEGIO MODELO SAENZ PEÑA, Pupilos 44 $, chalet y tres casas unidas, 16 prof., parque, museo, biógrafo instructivo, banda, gimnasio. Grados, ingresos y comercial; Rivadavia 7234, U. T. 1075, Flores. v11

COLEGIO "C. CISNEROS" (INCORPORADO). Enseñanza primaria, secundaria, comercial. Suntuoso edificio, rodeado de jardines, 3.000 metros de terreno, Especial para pupilos. No hay vacaciones, Av. M. de Oca 745, teléf. U. T. 1537, B. O. v21

COL. INSTITUTO "MARIANO MORENO" Donato Alvarez 234 al 240, Flores. Gran comodidad para pupilos, espléndida casa quinta, jardines, el campo en la ciudad, ver para creer. Buena comida. Enseñanza sólida, primaria, preparatoria, comercial. v16

COLEGIO "INSTITUTO MODELO" INcorporado a todos los cursos del Colegio Nacional Pueyrredón y de la escuela primaria. Director: Ing. L. Kraglievich. Pupilos, medio pupilos y externos, Independencia 2408[10. v17

CONSERVATORIO "CORRAL". Este conservatorio de música debido al crédito dispensado por las mejores familias inaugurará sus grandes ensanches el 1o. de abril sobre la esquina Victoria y Salta. Queda abierta la inscripción. Director: Rafael Corral, Victoria 2311, U. T. 7869, L. v10

COLEGIO SAN IGNACIO DE LOYOLA, Rivadavia 1367. Dtra. N. Rubio, catedrático del colegio nacional y D. J. Domínguez, presbítero. Enseñanza elemental, ... Bachillerato, ... Militar ... [illegible]

COLEGIO CARLOS PELLEGRINI. AVEnida Montes de Oca 1356. Establecimiento de primer orden. Recibe pupilos, 1/2 pupilos, externos, todo el año. v10

CONSERVATORIO "MELANI", DIRECtor David Bolla, Entre Ríos 725. Matrícula y derecho de examen gratis. Salas de estudio para las niñas que no tengan piano, U. T. 1465 (Libertad). v12

CONSERVATORIO "FONTOVA" 1828 BELGRANO 1828. DIRECTOR: CONRADO A. FONTOVA. Fundador del Instituto Musical "Fontova" en 1902. Clases generales de música. Cuerpo docente competentísimo. Conferencias, concursos y conciertos en los lujosos salones del establecimiento. Las clases funcionan desde el 1o. de marzo. El Secretario. v11

COLEGIO CARLOS Ma. DE ALVEAR (Incorporado al Nacional, Sarmiento 865. U. T. 2859, Lib. Preparación sólida del bachillerato, pudiendo rendirse dos años en uno. Ingreso al Nacional, Naval, Milit. Comerc., Indus. Esc. Mecánicos, Agr. y Veterinaria. Los exámenes regulares se rinden en el mismo colegio. Admítense pupilos y externos desde 6 años. Está instalado en el barrio más céntrico de la ciudad, con todo el confort moderno, en un edificio muy higiénico. A nada le compromete si lo visita y consulta sus precios. La inscripción está abierta. v12

ESCUELA ARGENTINA DE MUSICA I. F., 100 becas, Corrientes 4626. v10

ESCUELA DE BAILE, Director: D. Mastrangelo, dipl. París, Callao 157. v13

ESCUELA DE BAILE, Cangallo 1570, Enrique Holst, 1er. profesor argentino. v16

ESCUELA DE BAILE V. Darago, dipl., Callao 341. En seis horas enseña tango y one step, 4 profesores. v15

EN EL INSTITUTO "NICOLAS AVELLANEDA", Venezuela 1051, incorporado al Rivadavia, está abierta la inscripción para pupilos y externos. v15

ESCUELA DE CANTO Y BAILES MOdernos. Ninguna que mejor, más pronto y barato enseñe, lección 1 hora 2 $, calle Victoria 1211, U. T. 7869 Lib. v14

ESCUELA DE BAILES DE SALON: Director J. C. Herrera, primer profesor argentino, diplomado, con un alto cuerpo de profesores. Profesor del Plaza Hotel, sucursal en Mar del Plata. B. Mitre 1282, U. T. 5830, Libertad. v15

ESCUELA ARGENTINA MODELO, DIRIgida por la Prof. Sta. Rosario Vera Peñaloza. En la fecha se abren los cursos de Kindergarten, primarios, 1.o y 2.o año del Colegio Nacional y 1o. del Liceo de Señoritas. Solicítese la Revista, inscripción y demás referencias en Juncal 1148, U. T. 4721, Juncal.

INSTITUTO MUSICAL LA LIRA, Directoras: Loizaga e Igarzábal. Clases especiales en canto, piano, arpa, violín. Rigen los programas del conservatorio de Milán, e Italia. Gran perfeccionamiento en la impostación de la voz, clases diurnas y nocturnas. Está abierta la inscripción. Habla castellana, italiana, francesa, inglesa, rusa y polaca, calle Corrientes 1770, Buenos Aires.

INGLES, FRANCES, PROF. y profra., Berlitz Mét. ráp. Precios módicos; A. de Mayo 715. v10

NAVAL Y MILITAR, COLEGIO GENEral Alvear, Sarmiento 865; U. T. 2859, Lib. Preparación seria de estas dos carreras, dándoles su verdadero carácter. Admite pupilos. No nos incomoda si visita este colegio. v12

PROFESORADO EN GENERAL

ARIT., TENED., MAQ., CALIG., TODO 10 $ mens., diploma, S. Juan 1543. v10

A OBREROS, leer, escribir, cuentas enseño en 2 meses, San Juan 1543. v10

ALGEBRA, Geom., Trig., Fisc., etc., Ingreso al Na. Aguilar, Andes 131. v13

ALUMNAS proporciono vacante normal y liceo, B. Mitre 3909. v14

A 10 MENS. enseñanza comercial a señoritas; Corrientes 2778.

ALBERTI 1209. TENED., ARIT., ETC. $ 10; máq. $ 3. Diplomas. Prof. Luca. v15

A señorita enseño taquigrafía en cambio de dictado, Güemes 3397. v12

A LEER, ESCRIBIR Y CUENTAS en 3 meses, ambos sexos, San José 450. v10

A CURSOS rápidos, máquina, taquigr., ort., cuent., idiom., ten. Chacabuco 153

ARIT., CONTAB., CALIG., ortog., corresp. y máq. 10 $ mens., Corrientes 2778.

AMBOS SEXOS, MAQUINAS DE ESCRIbir $ 3 mensuales, B. Mitre 3582. v10

A LA FACULTAD DE MEDICINA, PREparación por ex catedráticos. Honorarios desp. de aprobar examen, Córdoba 2334. v11

AV. DE MAYO 1160, Belgrano 2896. Perú 1465, máquinas escribir, mes $ 3, ortografía, caligrafía, aritmética, mes $ 5. v11

A $ 5 Y 10 MES, MAQ. DE ESCRIBIR, cuentas, ortografía, señorita enseña Moreno 925. v10

A 3 $ POR MES, enseño SOMBREROS, planos, solfeo, piezas en 3 meses, corte confección a 5 $, Belgrano 2486. v18

ARITMETICA, T. DE LIBROS, ORTOG., caligr., corresp., taquigr., francés, inglés, etc. $ 10. C. Púb. Baldassare, U. T. 126, B. O., Brasil 1363. v12

ARITMETICA, ALGEBRA, GEOMETRIA trigonometría, química, física, etc. Por carta o personalmente, E. Arié, profesor de matemáticas, Av. de Mayo 783, 2o. piso. v10

A SEÑORITAS. Preparación para T. de libros, cajeras, empleadas, etc. $ 10 mes, Clases diurnas y nocturnas. B. Mitre núm. 3582. v10

ALUMNOS DEL C. NACIONAL, NAVAL y Militar. No cobro honorarios si no aprueban examen. Ex catedrático, Córdoba 2334. v11

ASPIRANTES al diploma de Contador Público, Tenedor de Libros, Balanceador, etc. Preparación sólida e individual, 10 $ mes. Infórmese, B. Mitre 3582, U. T. 6278, Mitre. v10

A 10 $ AL MES, enseño en clases generales, día y noche, teneduría a oro y papel, contabilidad, aritmética, correspondencia, gramática y caligrafía, C. Pagano; Rivadavia 2475. v16

ASPIRANTES AL DIPLOMA DE "CONtador Público", "Balanceador", "Ten. de Libros" y "Cajera". Enseñanza seria, rápida y sólida en clases individuales o en cursos especiales por correo. Métodos propios y modernos. C. Púb. Baldassare, el más antiguo y acreditado. U. T. 126, B. O., Brasil 1363.

BACHILLERATO abreviado, clases diurnas y nocturnas, Tacuarí 677. v14

BACHILLERATO DIURNO Y NOCTURno para ambos sexos, Florida 706. v10

BACHILLERATO ECONOMICO para empleados, 3582 B. Mitre 3582. v10

BACHILLERATO ABREVIADO, EL DIA 10 del corriente inaugúranse cursos, 3582 B. Mitre 3582. v10

BACHILLERATO COMPLETO, SEGURO éxito. Exámenes julio. Independencia 1674. v19

BACHILLERATO inscribiéndose AHORA darán 1o. y 2o. término dic. 1919, 3er. tér. y tlt. bach. mzo. 1920. Florida 706 v10

BACHILLERATO NOCTURNO. La inscripción está abierta, Sarmiento 865. U. T. 2859 Libertad. v12

BACHILLERATO: A LOS ALUMNOS del C. Nacional Central, enseñanza adecuada a su plan, en Rivadavia 1367.

BACHILLERATO ABREVIADO, 1 y 2 años, abonando después, y Naval, Militar, Independencia 1674. v14

BACHILLERATO COMPLETO, PREPARO en 6 meses, result. seguro, los honorarios se pagan después del examen, ingeniero García, Sarmiento 1320, de 4 a 6. v10

CALIGRAFIA, en 1 mes reform. Poleoli, calig., mac., Acoyte 172, Caballito. v13

CALIGRAFIA y ortografía, únicamente 251 Libertad. —Margarit.

CANTO, PIANO Y HARMONIA—INSTItuto "Eslava", Libertad 277. v10

CALIGRAFIA, ORTOGR., REDACCION, mét. inmejorable, San José 450. v10

CALADO, GRABADO, EN METALES, vidrio, tocar, repujado, pintura pluma, porcelana etc., Chile 865, U. T. 260 L. Bacacay 3772, U. T. 1771, Flores. v11

CALIGRAFO MARGARIT, Libertad 251. Reforma letra y enseña la inglesa, ronda, gótica, bastarda, etc. Método inmejorable. Certificados ex-alumnos oposición.

CONTABILIDAD, CALIGRAFIA, ortografía, aritmética y tenedor de libros en poco tiempo. Lecciones a domicilio, por carta o personalmente Prof. F. Bernardo, Pellegrini 62. v10

DIBUJO, pintura, persp. arquit., decoración, enséñase, Sáenz Peña 176. v11

DIBUJO, PINTURA DEL NATURAL, decoración, lineal, p. módicos, Cevallos 1154. v11

FRANCES POR PROFESORES BERLITZ 10 $ mes, Av. de Mayo 606, 3o. v16

FRANCES, EX PROFESOR BERLITZ; conv., cursos Alliance Française; prep. especial para viajes. Precios mod., Av. de Mayo 715. v10

GUITARRA, profesor Leloup, B. de Irigoyen 793, U. T. 7763, Lib. v12m

GUITARRA Y LAUD, PRRA. DA LECciones a señoras y srtas., Suipacha 1007, dep. 3.

GUITARRA DE 6 Y 11 CUERDAS, prof. Emilio Bó, lecciones a domicilio y en B. de Irigoyen 940, U. T. 2585, B. O. v10

INGLES, enseñanza COMPLETA, LIBERtad 448, bajos. v11

INGLES, CONVERSACION, EXAM., 10 $ mes, Av. de Mayo 605, 3o. v16

INGLES, francés, 10 $ mens., día y noche, Corrientes 2778.

INGLES, prof. Franck, enseña rápido de noche, S. Juan 1548, mes $ 5. v10

INGLES, francés, italiano, español, lecciones a domicilio, Cangallo 1743. v30ms

INGLES, ARITM., TENED., EXAM. DE ingreso, piano, Carlos León Irwin; 421 Paseo de Julio, 5o. piso. v14

INGRESO AL COLEGIO MILITAR Y Escuela Naval (exclusivamente). Aviso que el lunes 24 de marzo, comenzaré los cursos de preparación para ingresar a estos institutos. Clases individuales. Pida informes a prof. P. E. Marque, Pasco 1118, U. T. 1195 B. Orden. v15

MAQUINAS ESCRIBIR $ 1 MES, SE dan diplomas, Av. de Mayo 606, 3o. v19

MAESTRA da lecciones a domicilio, ... Pavón 1861. v12

MAQ. ESCRIBIR TODO SIST. ... [illegible]

MAQUINAS escribir, todos sistemas, enseño a 3 $; San Juan 2887. v14

MANICURO, PEDICURO Y MASAJES, enseña rápido Ad. N. Americana, Maipú 446. v16

MAESTRA DIPLOMADA DA LECCIOnes particulares a domicilio, México 1343. v11

MAQS. ESCRIBIR, al dictado, permitiendo así ligereza y corregir ortografía, $ 3 y 5 mes, C. Leira, Libertad 251.

PROFESORA francés, inglés, alem. Prep. exám., a dom., Santa Fe 1822, U. T. v17m

PROFESORA SUPERIOR de piano, exámenes anuales, P. Goyena 1605. Fl. v12

PROF. dipl. piano, solfeo, Const. Argentinó, presenta a examen, 5 $, Solís 678. v10

PROFESORA de corte y confección, lecciones a domicilio, Piedras 821. v10

PROFESORA SUPERIOR de piano y solfeo. Presenta a examen, México 1524. v17

PROFESORA dipl. piano, solfeo, presenta a examen. 15 Noviembre 1672. v11

PROFESOR normal prepara bachiller y 6 grados a dom. Paraguay 1337. v24

PROFESOR DEL nacional prepara domic. grados y años. Precio módico. Lavalle 900, 2o. piso, B., U. T. 4964, Lib. v15

PROFESOR FRANCES Y materias generales, lecciones domicilio, Delorme; Mansilla 4012. v16

PROFESORA DIPLOM. FRANCES, ESP., ital., piano, ramos gles. a dom., Humberto I 976. v11

PROFESOR del bachillerato, matemáticas, física, idiomas, química, etc., a domicilio o en su escritorio. Uriburu 1090, (antes Andes). v11

PROFESORA SUPERIOR DE PIANO, seria y educada, va a domicilio, presenta a examen con preferencia niñas, da referencias por carta, Moldes 3536. v10

PROFESORA SUP. DIPL. EN EL CONservatorio Williams, da lecciones de piano y solfeo en casa y a domicilio, Carlos Pellegrini 1206. v12

PROFESOR examinador oficial de alumnos libres, en el C. N. de Educación, últimamente en la esc. Roca, prepara con éxito, B. Mitre 1424.

PROFESORA superior de piano y solfeo, de los conservatorios de Pallemaerts y Thibaud-Piazzini, da lecciones. Venezuela 1622, U. T. 1387, Lib.

POR $ 6 ENSEÑO EN 3 MESES A SEñoritas y caballeros, piano, violín, guitarra, mandolín, band., acordeón, flauta, solf., Sarmiento 1848. v14m

POR $ 5 enseño en 3 meses a señoritas y caballeros, piano, violín, mandolín, guitarra, acordeón, flauta, bandoneón, clarinete, bandurria, solf. México 2801. v11

PROFESORA DIPLOMADA DESEA dar lecciones a domicilio, horario 8 a 12 m. Presentada a exámenes libres; tratar Arioz 2176. v10

POR $ 5 ENSEÑO piano, violín, mandolín, guitarra, solfeo, teoría, flauta, preparamos para los exámenes de julio; profesoras y profesores diplomados, se facilitan pianos para estudio, aficionados, enseñanza breve a domicilio, 10 $. Clases diurnas y nocturnas, Sarmiento 1546.

TAQUIGRAFIA Pitman Parodi, clases vent. a cualq. hora, S. Juan 2887. v13

TELEGRAFIA, RADIOTELEGRAFIA, taquigr., máq., idiom.; Florida 705. v10

TAQUIGRAFIA ENSEÑO, VICTORIA 4018. Pobres gratis. v15

TAQUIGRAFIA Pitman $ 10 mes y telegrafía a oído $ 5 y 10 mes; Moreno 925. v10

TELEGRAFIA MORSE A OIDO ENSEño en 3 meses, clases a cualquier hora, 5 profesores, Bolívar 1556. v11

TAQUIGRAFIA PITMAN-PARODY, REformada, Av. de Mayo 1180, Belgrano 3896, Perú 1465. v11

TAQUIGRAFIA PITMAN enseña breve C. Leira, Libertad 251, Método inmejorable, comercial y parlamentario.

TELEGRAFIA MORSE A OIDO Y CINTA, profesor técnico da clases ventajosas a cualquier hora, San Juan 2887. v12

TENEDURIA DE LIBROS, ARITMETICA, práctica comercial, etc., enseña breve profesor y contador público. Método inmejorable, Leira, Libertad 251.

VIOLIN, CANTO, SOLFEO, PROF. REnombrado, curso moderno, 10 $ mes, Cevallos 1154. v15

PROFESIONALES PEDIDOS

AYUDANTE de contador para casa de campaña, se precisa, con buena letra y escritura a máquina. Escribir edad y referencias a J. C., Florida 22.

CORRESPONSAL que posea correctamente el inglés y castellano, se necesita para casa importadora. Dirigirse únicamente por carta a R. G. Collins, Bustamante 727. v10

DEPENDIENTE 2o., joven, de farmacia, preciso, Lavalle 2700.

DIBUJANTE marcador competente muebles e inst. preciso, D. Vélez 3971.

DEPENDIENTE auxiliar de farmacia, muy práctico, recomendado, preciso, buen sueldo, Thames 1650.

DACTILOGRAFA se necesita, para la tarde, tratar de 9 a 11, Río de Janeiro 765.

EN EL INSTITUTO MUSICAL "ESLAva", Libertad 277, se dan cuatro becas de canto y piano, de 8 a 6. v11

MANICURA-PEDICURA COMPETENTE, se precisa, Paraguay 673. v11

MAESTRO DE GRADOS se necesita, Domínguez 737, Piñeyro.

MUSICOS: BANDURRIAS y guitarras necesito, para romerías, Chiclana 2825.

MAESTRA NORMAL se precisa, para el campo, a una hora de la capital, tratar Venezuela 2061.

MAESTRA PARA FAMILIA EN EL campo, se precisa, enseñanza hasta sexto grado y piano, buen sueldo, San Luis 2814.

PIANISTA práctico para biógrafo necesito, Libertad 444, de 10 a 11.

SE PRECISA PIANISTA COMPETENTE para orquesta y variétés, B. Irigoyen 600

SE NECESITA mecánico dentista competente, Cabildo 2215, tratar de 3 a 7 p.m.

SE NECESITA contador para casa comercio, casilla correo 454, ofertas inútiles sin referencias, todo primer orden. v10

SRTAS. pianistas y violinistas de buena presencia, que no hayan tocado en orquestas, necesito, Almagro 425. v11

SE NECESITA institutriz para pueblo de campaña, que sepa español, francés, inglés y piano, sueldo 150 $ mensuales, tratar otras condiciones, dirigirse a Gaspar del Campo, Guatraché, F. C. P. v13ms

SE NECESITA buena institutriz, persona formal, que sepa bien piano y francés, únicamente para las tardes, presentarse con recomendaciones, de 10 a 12 m., Charcas 1513. v10

SE NECESITAN músicos para una banda municipal, en un pueblo, a 6 horas de ferrocarril de la capital, sueldo de 30 a 60 $ mensuales. Se garantiza trabajo en los diferentes oficios; dirigirse de 10 a 12 m. y de 6 a 8 p. m., Constitución 1843, dep. 17. v13

TRADUCTOR PUBLICO G. DE PABLO, San Martín 121, U. T. 6156, Av.

TAQUIGRAFA y dactilógrafa se necesita, con mucha práctica para casa de comercio, dirigirse solamente por carta indicando referencias, exigimos sean de primer orden, S. M., Paso 855. v10

PROFESIONALES OFRECIDOS

AYUDANTE de farmacia práctico, se ofrece, para la campaña, Adolfo G. González, Monte Grande, F. C. S. v12

ASUNTOS JUDICIALES, CIVIL, comercial, criminal, tramitamos adelantamos gastos; Suipacha 18, 2o. piso.

A LA OFICINA judicial adelanta gastos, tramita testamentarías, asuntos judiciales, Talcahuano 612, esc. 9 y 10. v10

ARQUITECTOS y constructores, concurran para dibujos de planos y proyectos de edificio a la casa calle Serrano 1327, precios módicos. v22

CONTADOR INICIA, ARREGLA, LLEva contabilidades por hora, balances e inventarios; M. R. V., Jujuy 508. v10

DIBUJANTE artístico ofrece, dirigirse por carta a E. M., Bucarelli 2919, Villa Urquiza. v11

EN LA SUCURSAL SUR DE "LA PRENSA", calle Almirante Brown 836 (Boca), se reciben avisos para publicar en este diario, en iguales condiciones de tarifa que en la casa central.

FARMACEUTICO DESEA SABER pueblo de la República para establecerse, datos, Sáenz Peña 137. v15

FARMACEUTICO ofrece regencia, sin trabajo personal. Dirigirse calle Azara 1975 Banfield.

INGENIERO MECANICO, COMPETENTE en toda clase de industrias, empresas, etc. Ex ingeniero del Gobierno Nacional, se ofrece para administrar establecimientos. Referencias de primer orden, ofertas M. F., Belgrano 1746. v12

JOVEN DACTILOGRAFO, sabe correspondencia, se ofrece, para escritorio, ciudad o campaña, A. M., Córdoba 930. v19

ORQUESTA señoritas, ELEMENTO superior, se ofrece, Bompland 1467. v11

ORQUESTA mixta con violín concertino, señorita, se ofrece, Corrientes 3266, dep. 13. v10

ORQUESTAS en general soliciten a la Sociedad Musical de M. P., Sarmiento 1676, U. T. 4835, Libertad. v15

PROFESOR de latín, con 14 años práctica, se ofrece, para la capital, dirigirse por carta, a G. G., estación Escobar, F. C. C. A. v16

SE OFRECE tenedora de libros o auxiliar de tenedor, Paraguay 1868. v20

SEÑORA que posee idiomas, música y diploma de enfermera, se ofrece, con certificados, Sáenz Peña 326, 2o. izq. v13

TENEDOR de libros, mucha práctica, dispone 5 h. diarias, persona de responsabilidad. Carta P. restante. O. 50. v20

TENEDOR DE LIBROS DIPLOMADO, práctico, lleva cualquier contabilidad por horas o días, atrasadas, mal llevadas, balance, etc., escr. a B. R., B. Mitre 3033. v18

TENEDOR de libros, con 15 años de práctica en casas introductoras, ofrece sus servicios por día u horas. Por carta a M. C. Muñoz, Corrientes 1809.

TENEDOR DE LIBROS, BALANCES ... [illegible]

PARTERAS

A. P. GRABOIS, partera, recibe pensionistas, precios mód. Ayacucho 417. v17

A. CHIVALE, partera, prof. pens. curación 30 $, as. result., Alberti 1157. v17

A. DELIA RAGIONE, partera, pensionista 30 $, ase. resul., Libertad 847. v10

ARITOS ABRIDORES "TIC" ORO 18 K. para niñas y señoritas. Ventas por mayor y menor, Lima 158. v17

CIRUJANA partera J. B. de Casanovas, pensionistas, B. Irigoyen 1103. v31

CURACIONES breves, result. seg., pens. 40 $, part. belga. R. Peña 124. v13

CONSULTAS GRATIS, Piedras 535, partera prof. Madrid, Bs. Aires, nuevos adelantos en curac., pens., precio mínimo, U. T. 453, L. v13m

DOCTORA PARTERA, nuevos adelantos en curac., reconoce gratis, pens., precio méd. s. chapa, Esmeralda 928, U. T. 5137, J. v13m

EX JEFA Maternidad; curaciones rápidas, sin dolor, Andes 247, U. 2422 L. v31

EX JEFA Maternidad, curas, ráp., sin dolor, 30 $, s. chapa, Alberti 1134. v17

MARTINI, PARTERA especialista, casa respetable, Deán Funes 694. v11

PARTERA RECIBE PENSIONISTAS precios mód., sin chapas, Sarandí 463. v30

PARTERA MEEROFF, hemorragias, partos, curac. pens. 40 $, Corrientes 2940. v31

PARTERA CONS. GRAT., pensión, U. T. 6413, Juncal, Suipacha 772. v3ab.

PARTERA CONS., GRAT., pensión, teléf. 6413 J., Suipacha 772, sin chapas. v1a.

PARTERA especialista, cons., partos, curac., pensión, s. chap., Cangallo 2511. v10

PARTERA especialista, curaciones rápidas, pensión 40 $, Piedras 654. v10

PARTERA ESPEC., pensionistas, curas sin dolor, casa seria, Tucumán 2026. v13

PARTERA FRANCESA, ex jefa Maternidad París, a chapas, Uruguay 1055. v14

PARTERA diplomada embarazos, hemorragias, curaciones, pensionistas 25 $, Lima 1120.

PARTERA ESPECIALISTA, RECIBE pensionistas, curaciones rápidas, precio módico, B. de Irigoyen 1386, sin chapas.

PARTERA CIRUJANA RECIBE PENsionistas, precios módicos, visitas gratis, Boedo 863. v10

PARTERA MALERBA, prof. mater. Turín, Bs. As. Curac. ráp. Pens. 40 $ Cons. gratis, Paraná 947, sin chapas. v31

PARTERA, ex jefa mater., Esc. parteras de la capital, curac. rápidas, resultado seg., pensión, s. chapa; Sarmiento 1912. v11

SARA ZEPURNAYA: emb., partos, cura ráp., pens. 40 $, Pueyrredón 583. v10

OFICIOS Y EMPRESAS UTILES PARA LAS FAMILIAS

A 5 $ PINTO, empapelo, refacciono, Montevideo 48, U. T. 5008, Luis Sanz. v13

A PLAZOS pintura y refacciones. A. Mazano, Sadi Carnot 34. v11

AFINAMOS pianos por 3 $, componemos barato, Venezuela 472, U. T. 96, Av. v14

ALBAÑILERIA, REFACCIONES, PINturas, blanqueos, papel, barato y garantido, U. T. 5114, Mitre, Lima 429. v10

AFINO y compongo pianos. Const. dipl. Rath, U. T. 121, Belg., J. Hernández v16 ab.

A albañilería, CLOACAS, PLAZOS, refacciones, planos etc., Moreno 3322, U. T. 346, Mitre. v10ms

AFINAMOS PIANOS POR $ 2 Y SE componen, trabajo garantido a precio módico, U. T. 5337, Avd. Venezuela 650. v12

A . . . LA NUEVA BELGA, EMPRESA de encerados de pisos, limpieza y desinfección de casas, U. T. 7050 Libertad, Mitre 1581. v13

CLOACAS ECONOMICAS, CONSTRUYO, Parral 1042, U. T. 2083, Flores. v13

CONSTRUCCIONES, cloacas y refac. plazos, Yerbal 2682, U. T. 1617, Flores. v12

CONSTRUCCIONES, refacciones, albañilería y pinturas, facilidades de pago, R. M., Chivilcoy 312, U. T. 274, Flores. v11

CARPINTERO competente, con herramientas, se ofrece por contrato o jornal, para la capital o campo, por carta A. L., Alsina 1735.

ENCERO pisos, limpio casas, abonos, Venezuela 1070, U. T. 5927, Lib. v15

ENCERO pisos, limpio casas, barato, Paraguay 1542, U. T. 3565, Juncal. v13

ENCERO PISOS, lustro muebles, limpio casas. Paso 66, U. T. 161, Liber. v14

ENCERO especial 1 y 2 $ cera brillante, Montevideo 979, U. T. 6142, Junc. v16

ENCERO pisos y parquets a cera y aguarrás, limpieza casas c. cortinas, Tucumán 1036, U. T. 2786, Libertad, González. v12

ENCERO PISOS, LIMPIO CASAS, TOMO abonos en condiciones inmejorables, calle Cangallo 1696, U. T. 2335 Lib., Díaz. v15

ENCERO PISOS, limpio alfombras, limpio casas, abonos, Tomás Cardona; Belgrano 1708, U. T. 3476, Libertad. v15

ENCERADO A TODO gusto 1 y 2 $, muy brillante, no marca pisadas y limp. de casas, Lavalle 1789, U. T. 5473, Lib. v19

ENCERO PISOS A TODO GUSTO, CERA brillante, no marca pisadas, limpio casas y abonos, Lima 247, U. T. 3410, Av. v14

ENCERO pisos a 2 y 3 $ pieza; 3 manos y aguarrás, Humberto I 1183, U. T. 2665, B. Orden. v14

ENCERO PISOS a 1 Y 2 $, limpio casas, tomo abonos, lustro y compongo muebles; S. Peña 141, U. T. 3941, Lib. v12

ENCERO PISOS a 1 y 2 $ pieza, con cera especial y aguarrás, compongo y lustro muebles, Cangallo 1853, U. T. 6277, Libertad. v11

ENCERO Y LUSTRO pisos y parquets a 2 $ por pieza, con 3 manos de cera y aguarrás especial, única que no marca las pisadas, a prueba, Especialista limpieza de casas, Corrientes 2126, U. T. 1343, Lib. v13

ENCERO desde 1 $ PIEZA, 3 manos de cera brillante, no marca pisadas, limpieza, abonos oficiales por día, muebles sin competencia, llame U. T. 184 Libertad, García, Venezuela 1275.

EX OFICIAL DE MAPLE, ENCERO Y lustro pisos, parquets, a 2 $ por pieza, 3 manos cera, limpio casas, lustro y compongo muebles, pianos, baratísimo, Belgrano 1893, U. T. 5922, Libertad.

EX OFICIAL DE MAPLE de París, nuevo método para encerar pisos, parquets, con 3 manos de cera brillante resistente al agua y no marca las pisadas, a prueba y a precio de lo más barato; limpio casas, tomo abonos mensuales, lustro, compongo muebles y pianos a mitad precio, La Parisiense, Alsina 3093, U. T. 2870, M. v13

ENCERO Y LUSTRO PISOS Y PARquets a 2 $, por pieza, con 3 manos de cera y aguarrás especial, única cera que no marca las pisadas, a prueba, lustro muebles y piano, limpio casas baratísimo, ex oficial de Maple. Baratísimo (a pinotea), lustro pisos como espejos, muy recomendado. Santa Fe 2147, U. T. 6160, Juncal.

LUSTRO, compongo, cambio muebles, fábrica, Vidal 712, esq. P. Goyena. J. F. v19

LA CUEÑA, ENCERA PISOS Y PARquets con 3 manos de cera muy brillante, única que no marca las pisadas, a prueba, 1 y 2 $ pieza, U. T. 3714, Juncal, Uruguay 359. v11

PINTOR EMP., albañ. rep. casas, barato, U. T. 985, Pal. Arenales 3026. v10

PINTO frentes, patios $ 4, piezas 2 $, empapelo 3 $, Ing. Butiña 149. v11

PINTORES, empapeladores, refac. y letr., barato, U. T. ..., Tucumán 1775.

PINTO piezas a 3 $, empapelo a 5, puertas, frentes, barato, Lavalle 2965. v11

PINTO O EMPAPELO PIEZAS DESDE 4 $, Talcahuano ..., U. T. 2172 ... v12

PINTOR albañil capacitado, recuadro piezas desde 2 $, ... patio desde 5 $, puertas 2 $, Suárez 1615, D. M. v10

PINTURA EN GENERAL, CARPINTEría y albañilería, Corp. T. ..., Castro Barros 165.. v14

SE LUSTRAN MUEBLES, pianos, y se componen, Azcuénaga 1223, U. T. ... v14

SALONES MAGICOS parecen los que adorna Longobardi, ... 280. Ambos teléfonos. v31

SALONES PRINCIPESCOS PARECEN los que adorna empresa Longobardi Bolívar 280. Ambos teléfonos. v31

TAPICERO ..., trabaja barato, Billinghurst 134.. U. T. 2672, Pal. v10

TAPICERO y lustrador de muebles y cortinados, trabajo baratísimo ..., Leopoldo, S. Carlos 3.., U. T. 2958, M. v13

TAPICERO ex-decorador de Thompson, mueb., cortinados, formas, precio módico, A. Renes, Uruguay 55, U. T. 6308, J. v19

OFICIOS DIVERSOS PEDIDOS

AYUDANTE CARNICERO se necesita Arenales 38, ... R. Janeiro. v10

APARADORA ... Don Cristóbal

APARADORA maquinista y aprendiza adelantada, se precisa, México 3260, D.

APRENDIZ ... adelantado de criatura, se necesita, Mármol 1156. v12

APRENDIZA ... preciso, Viamonte 1018. v11

APRENDIZA ... se da sueldo, ... 2132. v11

APARADORES ... fino preciso, traer muestras, ... 568.

APRENDIZ de ... preciso, 50 centavos diarios, Alberti 360.

APRENDIZ fotografía se precisa, Alsina 1781.

APRENDIZA y oficiala modista, se necesita, Viamonte 1400.

APRENDIZAS adelantadas se precisan, de sombreros ..., Montevideo 1119. v10

APRENDIZAS de vestidos se necesitan, Arenales 1239.

APARADORES medio oficiales preciso, Venezuela 3449.

APRENDIZAS ... se precisan; Bartolomé Mitre ...

APRENDIZAS aparadoras se precisan; Lima 1672. v11

APARADORA oficiala maquinista competente se necesita, C. Bocayuva ...

APARADORES de hombre fino se precisan, Independencia 2300.

APARADORAS, preparadoras y ... se necesita, Rivadavia ... [illegible]

APARADORAS para calzado criatura en fino, se precisa. E. Unidos 3965.

APARADOR aprendiz, se precisa, Rivadavia 3142, dep. 5.

APARADORAS y aprendices adelantados para reflar, Billinghurst 289.

APRENDIZ joyero se precisa, 14 años, Corrientes 3906.

APARADORES maquinistas y aprendices adelantados, necesito, Chile 2467.

APARADOR competente sin máquina, se precisa, Entre Ríos 1332.

APRENDIZA para taller de bebés necesito, Carlos Calvo 2542.

APARADOR APRENDIZ ADELANTADO se precisa, trabajo fino, Formosa 868

APARADORAS DE CRIATURA NECEsito, Constitución 2768.

AUXILIAR DE CAJERO SE NECESIta, Lima 2701.

APRENDIZAS cigarreras necesito varias, Arévalo 1341, al fondo.

APARADORAS para calzado de criatura fino se necesitan, Formosa 276. v11

APRENDIZAS para sombreros y venta se necesitan, present. lunes, Charcas 1611

APARADORES talleristas, para calzado fino de hombre, se necesitan; Medrano 1653. v10

ARMADORAS y visteras de camisas se necesitan con muestras, Casa Dell'Acqua, Darwin y Loyola. v10

APRENDIZAS adelantadas en coser a máquina necesito en la fábrica de batones, Carlos Calvo 1784. v10

APARADORAS maquinistas, oficialas y medio oficialas se necesitan, Medrano 216. v11

APARADORES maquinistas oficiales y medio preparadores se necesitan, Mármol 130. v11

APARADOR medio oficial o muchacha, se necesita para fábrica de carteras, Valentín Gómez 3662.

APARADORAS medio oficialas preparadoras y maquinista, preciso, Av. La Plata 821.

APARADORAS, aparadores, buenas dobladoras aprendizas adelantadas, se necesitan, Victoria 3152.

APARADORAS se precisan para calzado de lona para trabajar adentro, Lima 1572.

APARADORAS para trabajo fino y entrefino, de rueda, se precisan 80, buenos precios, Alvarez 1539, Zuccoli Hnos. v11

AGENTES Y CORREDORES NECESITO en toda la República, para la venta de varios específicos de gran aceptación, Julio A. Zagalsky, Rivadavia 1955. v12

APRENDIZAS se necesitan para fábrica de cortinas bordadas, después de un mes podrán ganar de 15 a 30 $ y más. Tratar lunes de 9 a 12 m., C. Pellegrini 223. v10

BUENAS bordadoras a mano en seda y perlas se necesitan, Viamonte 1059. v11

BORDADORAS a máquina Singer, se necesitan, Cabrera 3251. v10

BORDADORAS de ropa blanca, se precisan, Paraguay 581. v10

BUENOS oficiales relojeros se precisan, E. Zopegni, Corrientes 1627. v12

BORDADORAS EN ORO NECESITO, 3 A 4 $ día, Belgrano 3515. v11

BORDADORAS a máquina Singer, necesito, Belgrano 3513. v11

BORDADORAS EN MOSTACILLA, NECEsito, Belgrano 3516. v11

BORDADORAS a máquina, costureras, se precisan, Salta 529.

BUENAS oficialas modistas, se necesitan, Corrientes 842, de 8 a 12 m.

BORDADORA aprendiza adelantada festonead. a mano preciso, Alberti 950. v11

BORDADORA oficiala en monogramas chicos, se precisa, Reconquista 666, dep. 5.

BORDADORAS buenas oficialas en seda y perlas, para taller, preciso, Maipú 936. v11

BUENAS y medio oficialas sastre y fantasía, y aprendizas, se necesitan; Florida 668.

BISELADOR, se necesita, para ir a Tucumán. Por carta a J. De Santi, en ésta, Tucumán 747. v10

CORTADOR práctico a cuchillo se necesita para telas, C. Calvo 1232. v10

CAMISERAS con muestra, se necesitan; Salta 317.

CARTONEROS 1/2 oficiales adelantados y encoladores preciso, Jujuy 126. v10

CABALLERIZO práctico se precisa, se le paga bien, Constitución 1752. v10

CORTADOR DE SUELA COMPETENTE necesito, Treinta y Tres 736.

CARPINTERO MEDIO OFICIAL PRECIso, Lavalleja 305.

CORTADORES de calzados se precisan; Entre Ríos 1332.

CARPINTERO medio oficial, necesito, Catamarca 1207.

CORTADORES de calzado se precisan, Lima 363.

CORTADOR de calzado preciso buenos oficiales, Corrientes 2032.

CARPINTERO aprendiz adelantado se necesita, Vicente López 1700.

CARPINTERO para carrocerías de automóvil, competente, necesito, Solís 1589.

CARPINTEROS muebleros competentes, necesitan, Azcuénaga 36. v12

CARPINTERO y peones albañiles se necesitan, Suipacha 655.

CARPINTERO para reparaciones de automóviles, preciso, Medrano 325. v11

CORTADOR de calzado, se necesita, B. de Irigoyen 1149.

CORREDORES competentes en propaganda de novela, necesito, a buenas condiciones, Canning 328. v11

CORTADORES de calzado, oficiales y medio oficiales de señora, fino, se necesitan, México 1933.

CADETE de tienda de 15 a 18 años, muy práctico y con recomendaciones, se necesita, Corrientes 3004. v10

COSTURERAS para ropa blanca de señora, con muestra, se necesitan; Alsina 1351.

COSTURERAS de ropa blanca se precisan para adentro y afuera, Cabrera 3951. v10

CORREDORES A COMISION, BUSCA fábrica engranajes, de 7 a 10, Congreso 1933, S. N. A. v16

CORREDORES EXPERTOS PARA PROpaganda en los nuevos programas teatros Florida y Select. Lunes tarde, Esmeralda 865, dep. 31. v10

CORREDORES relacionados en almacenes y lecherías, en todos los radios de la capital, necesito, buena comisión, C. Calvo 2770. v10

DEPENDIENTE práctico para librería, necesito, Cabildo 2865. v10

DEPENDIENTE de almacén, para todo trabajo, preciso, Pellegrini 700. v12

DEPENDIENTE de almacén para todo trabajo, se necesita, Sarmiento 599.

DEPENDIENTE de almacén se necesita, Patagones 2100. v11

DEPENDIENTE almacén se necesita, Santa Fe 3500.

DEPENDIENTE joven, práctico para almacén, se precisa, Defensa 1301.

DEPENDIENTE práctico en ramos generales se precisa para campaña, de 20 años arriba; Florida 22 de . a 3 .

DEPENDIENTE práctico para despacho de bebidas se necesita, Constitución 2401.

DEPENDIENTE competente para pinturería y otro para pinturería artística se precisan. Ofrecerse por carta dando referencias a calle Loreto 2561 v11

ESTUCHERAS oficialas y medio oficialas se precisan, Tacuarí 746. v12

EMPAQUETADORAS o cigarrillos, se necesitan; E. Unidos 1347.

ENCUADERNADORES, aprendices adelantados, necesitan, Perú 130.

ENCUADERNADORES, muchachos prácticos, se necesitan Bolívar 450.

ENCUADERNADOR práctico necesito, Av. de Mayo 1053.

ESTUCHEROS medio oficiales se precisan para el forrado y madera Tacuarí 746. v12

EMPLEADOS DE oficina y dependientes de comercio en general, colócanse, por "La Internacional", Reconquista 639.

EN LOS TALLERES DE LA CIA. Gral. de FF. CC. en la provincia de Buenos Aires, calles Puente... y Luna, se necesita un fundidor para bronce, tranvías 24, 29 y 69. v10

EMPLEADO COMPETENTE, PARA atender clientela, pedidos y demás trabajos inherentes en el escritorio de una fábrica importante, sueldo ciento veinte pesos que se aumentará si demuestra aptitudes y dedicación al puesto; ofertas indicando detalles de casa en que ha trabajado y fianza personal, dirigidas C. B. 18 poste restante, correo central.

FUNDIDORES en bronce oficiales y medio oficiales, se necesitan Dorrego 1170. v10

FALTA señorita PARA CAJERA. Escribir casilla correo 412. v10

FRAGUADOR de carros preciso, Santa Fe 4098

FUNDIDOR de bronce ornato medio oficial, se precisa, Chile 1656.

FOTOGRAFO retocador de negativos se necesita, competente, Florida 560. v11

FRAGUADOR oficial competente necesitamos, Salta 2580.

FOTOGRAFO retocador negativos, competente, se precisa buen sueldo, Entre Ríos 157.

FESTONEADORA práctica para máquina Singer, se necesita, trabajo afuera número 949. v12

FESTONEADORA para máquina Singer, se necesita, inútil presentarse si no es competente, Balcarce 1264. v10

FOTOGRAFO, especialista en negativo para tricromía, se necesita para trabajar en Valparaíso (Chile). Dirigirse a The Ault y Wiborg Co. Defensa 337. v11

HERRERO medio oficial y hojalatero 1/2 oficial, se necesitan Paraguay 1082.

HOJALATERO medio oficial se necesita, Defensa 1313.

HERRERO medio oficial, se precisa, B. ... [illegible]

JOVEN de 16 a 18 años para trabajos de lechería se necesita, Salta 1366.

JOVEN no mayor de 18 años, práctico tienda, necesito, Canning 299. v12

JOVEN PRACTICO para escritorio, se necesita, Provincias Unidas 162.

JOVEN preciso, práctico para fonda, Cochabamba 900. v10

JOVEN español, para repartir novelas, necesito, $ 20, casa y comida, Cochabamba 1924.

JARDINERO y quintero, casado, con buenas recomendaciones, se necesita, en la quinta del Dr. Cabred, en Temperley, ocurrir de 9 a 12 m. v10

LUSTRADORES de muebles se precisan, Paraná 720.

LAVACOPAS práctico, se precisa, Suipacha 758.

LUSTRADOR de calzado necesito, compostura, por mes, Corrientes 3250.

LUSTRADOR de calzado se necesita, sueldo 35 $; Reconquista 291.

MUCHACHO práctico para mostrador se precisa, Cabildo 2383, Belgrano

MUCHACHO PEON, CON RECOMENDAción se necesita, Cangallo 1835.

MEDIO OFICIAL adelantado electricista, preciso, Sarmiento 420[22.

MEDIO oficial y aprendiz adelantado para sastrería, se precisa, Victoria 1277. v11

MUCHACHO fuerte, para carpintería, preciso, Talcahuano 139.

MEDIO oficial carpintero, que sepa lustrar, preciso, Talcahuano 139.

MUCHACHO solo, para bicicleta, con carnet, necesito, Santa Fe 2955.

MUCHACHO para taller de planchado se precisa, Paraguay 1817.

MUCHACHO para limpieza y mandados farmacia, Corrientes 3901, de 10 a 1.

MODISTAS de vestidos, oficialas y medio ..., Jufré 110.

MUCHACHO preciso, algo práctico, de .. años, zapatería, Corrientes 3032.

MUCHACHO se precisa, con casa y comida, para colchonería, Alsina 1336.

MAQUINISTA para vaporcito se necesita, B. de Irigoyen 1169.

MUCHACHOS aparadores de calzado, se precisan, Independencia 1114.

MEDIO oficial colchonero se necesita, Lima 1229.

MEDIO oficiala modista de vestidos, necesito, Lavalle 1064, dep. 12, 1er. piso.

MUCHACHO para mandados de negocio, se necesita, Santa Fe 2718.

MUCHACHO de 12 años, preciso, librería, Belgrano 1512.

MINERVISTA ponepliegos se necesita, Estados Unidos 1395.

MUCHACHO se necesita para zapatería, Santa Fe 4854.

MEDIO oficial lustrador de muebles se necesita, Cangallo 1620.

MUCHACHAS se necesitan para moños de zapatos, Agrelo 3445.

MUCHACHO para taller de planchado se precisa, Salta 734.

MOZO para almacén, algo práctico, se necesita, San Matías 1901, Flores.

MUCHACHO necesito, de 14 años, limpieza de carpint., Sadi Carnot 266. v11

MUCHACHOS para aserradero, se necesitan, Venezuela 2072.

MUCHACHOS necesítanse en la fábrica Cochabamba 1541.

MUCHACHOS para mensajeros se precisan, Florida 409, de 9 a 10 a. m.

MUCHACHO lavacopas se precisa para restaurant, Suipacha 437.

MOZO mostrador bar, se precisa, Charcas 501.

MUCHACHO aprendiz tapicero necesito, Carranza 1775, Palermo.

MODISTAS oficialas y medio oficialas de vestidos, se necesitan, Arenales 1259

MEDIOS carpinteros silleteros y muebleros, se precisan, Billinghurst 288.

MUCHACHO de 17 años para taller de planchado, preciso, Paraguay 2316. v11

MUCHACHO preciso para hacer bolsitas de ..., Libertad 256.

MUCHACHO para taller de sombreros se necesita, de 8.30 a 9.30, Corrientes 931

MUCHACHO de 16 años para taller, con sueldo, se precisa, Las Heras 3341. v11

MUCHACHO de 15 a 18 años, para repartir planchado, preciso, San Juan 1169.

MUCHACHO para mensajero, se necesita, de 14 años, Moreno 1716.

MUCHACHO 14 años, para mensajero, necesito, Corrientes 1444.

MUCHACHO preciso, despensa almacén, Cochabamba 2401.

MUCHACHO para mensajero, se precisa, Sáenz Peña 346 (al fondo).

MUCHACHO algo práctico en almacén, se precisa, San José 1496.

MEDIO OFICIALA planchadora se precisa, Maipú 2525.

MUCHACHO lavacopas se precisa, casa y comida, Cangallo 415.

MUCHACHO para taller de calzado de 16 años se precisa, San Juan 2960.

MODISTA de vestidos vendedora como capataza se necesita, Esmeralda 678. v11

MEDIO oficial carpintero necesito, Dungeness 848.

MUCHACHO de 14 a 15 años para negocio se precisa, Almirante Brown 1292.

MUCHACHO para lustrar botines necesito; Peña 2382, de 11 a 2. v10

MAQUINISTA para pieles se precisa; calle Charcas 1461. v10

MUCHACHO práctico para fábrica de carteras necesito; Ayacucho 260. v10

MENSAJEROS de 16 años se necesitan, Callao 1052. v11

MAYORDOMO para estancia cerca necesito, Pellegrini 1377. v10

MUCHACHO algo práctico para almacén, preciso, B. Mitre 1790. v10

MECANICO matricero competente se precisa, O'Gorman 530, Avellaneda. v10

MODISTAS de vestidos buenas primeras oficialas, necesito, Marcelli, Florida 653. v12

MAQUINISTAS de calzado centrador para máquina Goodyeard, se necesita, Rivadavia 2458. v11

MUCHACHO de 17 a 18 años, se necesita, práctico para almacén y fonda; Carlos Calvo 1502. v10

MUCHACHAS de 14 a 16 años, para empaquetar bizcochos, se necesitan, fca. Carlos Calvo 2772. v10

MUCHACHO con o sin libreta, para cuidar automóvil Ford, con recomendaciones, se precisa, Medrano 342. v10

MUCHACHO de 14 a 16 años práctico en limpieza para una fotografía preciso, sueldo 20 $, Rivadavia 3966.

MUCHACHO de 15 a 18 años para lavaplatos se precisa, para lechería, Santa Fe 4974.

MUCHACHO peón de farmacia preciso, sueldo $ 35, casa y comida. Lavalle 2700.

MUCHACHO para repartir en bizcocho paquetitos, se necesita, buena presencia, Tucumán 1984.

MUCHACHO español, de 14 a 15 años, se necesita, para consultorio, tratar de 7 a 9 a. m., San Juan 3161

MUCHACHO 11 o 15 años, tenga familia, mandados casa ..., se necesita; Alsina 472.

MUCHACHO de 11 a 16 años, para atender negocio y otros trabajos, se necesita, buen sueldo Humberto I 430.

MUCHACHO de escritorio, que escriba a máquina, se necesita, sueldo 50 $ por mes; tratar ... de 11 a 12.

MUCHACHO ... calzado y mensajero, ..., Cangallo 1618.

MUCHACHO práctico para almacén de 16 a 18 años ..., precisa, Constitución 2302.

MUCHACHO de 16 a 17 años, práctico almacén, con recomendaciones, necesito, Cochabamba 1501

MUCHACHO para peón de farmacia, se necesita, bien recomendado, Canning esq. Gurruchaga

NECESITO un peón ... y una muchacha costurera, ... 430

NECESITO oficial sastre para confección, Canning 799.

NECESITO DOS MEDIO OFICIALES lustradores de muebles, Billinghurst 1270.

NECESITO muchacho para limpieza de negocio y que sepa andar en bicicleta, presentarse con referencias, Av. de Mayo 1218. v11

NECESITASE VENDEDOR CON PRACtica, para vender provisiones a vapores en Puerto La Plata. Es indispensable hablar inglés. Contestar a "Oportunidad", Poste Restante, indicando la comisión que se pide y la práctica tenida. v10

OJO! medio oficial peluquero preciso, saco, Castro Barros esq. San Juan. v14

OFICIALAS moñeras, precísanse, Pavón 3748. v10

OFICIAL mueblero necesito, Doblas 146. v10

OFICIAL para fábrica de carteras, que sepa cortar y coser, Rioja 177. v10

OFICIALES muebleros necesito, Treilles 1448. v10

OFICIAL MUEBLERO se necesita, Salcedo 3665. v10

OFICIAL y medio sastre necesito, Fraga 40, Chacarita. v10

OFICIALES muebleros se precisan, Monteagudo 130, continuación de Rioja. v10

ORDEÑADOR para tambo se necesita, Caseros 1101. v11

OFICIAL o medio barbero se precisa por mes, Diamante 1011.

OFICIAL medio peluquero, que sepa trabajar, 45 $, Uruguay 264.

OFICIALA festoneadora, preciso, Carlos Calvo 2757.

OFICIAL medio peluquero por mes, casa y comida, Thames 2221. v11

OFICIAL medio sastre buen sueldo, se precisa, Loria 2060.

OFICIAL hojalatero plomero competente, preciso, Sarmiento ...

OFICIAL colchonero se precisa, Córdoba ...

OFICIAL sastre medio se necesita ... [illegible]

OFICIALES competentes muebleros, se precisan, Colombres 332.

OFICIAL ebanista necesito, Giles 254.

OFICIALA buena modista de vestidos, necesito, San José 186.

OFICIAL medio cortador zapatero se necesita, San Juan 3622. v11

OFICIAL peluquero se necesita por mes, ... 600.

OFICIAL peluquero por mes necesito, Córdoba 1729.

OFICIAL peluquero preciso, B. Mitre 2771.

OFICIAL gorrero necesito, Canning 230.

OFICIAL medio sastre o aprendiz adelantado, preciso, Montevideo 983, dep. C.

OFICIALES tapiceros y silleteros, se precisan; Paraná 726.

OFICIAL medio sastre se necesita, Belgrano 254.

OFICIAL sastre para adentro y planchador se necesita, Bolívar 481.

OFICIAL medio sastre y aprendiz, preciso, San José 765, sastrería.

OFICIAL planchador para tintorería, se necesita, Callao 270.

OFICIALA pollerista armadora de fantasía se precisa, Suipacha 1373. v12

OFICIAL aprendiz peluquero bien adelantado, preciso, Chacabuco 1930.

OFICIAL sastre se precisa, Ing. Huergo 347, pieza 20.

OFICIALA modista se necesita, Lavalle ..., dep. L, 2o. piso.

OFICIAL medio sastre y aprendiz, se necesita, Catamarca 148.

OFICIAL y medio sastre de confec. fina, se precisa, Cochabamba 4062. v13

OFICIAL medio oficiales sastres se precisan, San José 570.

OFICIAL peluquero preciso, B. de Irigoyen 1060.

OFICIALES sastres de sacos niños, con muestra, se necesitan, Florida 181. v12

OFICIALA y medio oficiala adelantadas sastres de señora, Río Bamba 364.

OFICIAL medio sastre y aprendiz adelantado, preciso, Cangallo 2164, comedor.

OFICIAL mueblero, preciso, sea competente, Estados Unidos 2148.

OFICIAL medio sastre de fino, necesito, Cangallo 373.

OFICIAL CARPINTERO PRECISO, Culpina 373.

OFICIAL sastre buen planchador de trajes, preciso, 4 $ por día, B. Mitre 3261.

OFICIAL o medio oficial se precisa para hacer camas y elásticos, Hernandarias 1739. v13

OFICIAL dorador m. competente y 1/2 oficial, se precisan para trabajo de marcos, Entre Ríos 761, de 11 a 1 y de 5 a 7.30. v11

OFICIAL 1/2 peluquero necesito, competente, a 1/2 hora de la capital, tr. Gral. Hornos 1092.

OFICIALA ayudanta sastre de señora, se precisa, no presentarse si no es competente, Viamonte 1574.

OFICIALAS y medio oficialas modistas de vestidos se necesitan, Billinghurst 1148. v11

OFICIAL práctico para máquinas de comprimir pastillas, preciso, Corrientes número 2922. v10

OFICIAL peluquero competente se necesita para Cnel. Suárez, casa importante, sueldo 80 a 85 $, razón por carta Santo Domingo, F. C. S. v18

OFICIAL peluquero competente, se necesita, sueldo de 80 a 85 $, carta o personal a Inocencio González, Colón 664, San Fernando, F. C. C. A.

PREPARADORA buena de sombreros necesito, Corrientes 2137. v11

PLANCHADORA oficiala competente se precisa, Quesada 2561.

PINTOR medio oficial necesito, avenida Forest 425.

PLANCHADORA aprendiza de camisas nuevas se necesita, Venezuela 1802.

PEON práctico para farmacia se necesita, San Juan 1799.

PRECISO aprendiz gomero, Entre Ríos 1071.

PLANCHADORA 1/2 oficiala, se precisa, Cangallo 2311.

PEON para todo trabajo, se precisa, Azcuénaga 1564.

PINTOR de camas de hierro, necesítase, Rivera 98.

PREPARADORAS y vendedoras de sombreros señora, necesito, Sta. Fe 2183. v11

PLANCHADORA aprendiza adelantada se precisa; Pueyrredón 1119. v11

PONEPLIEGOS minerva y prusiana, preciso, Lima 284.

PLANCHADORA para pequeños quehaceres, que sepa lavar, Sarmiento 938.

PLANCHADORA aprendiza, adelantada, se precisa, Catamarca 547.

PLANCHADORAS buenas oficialas, preciso, pago bien, San Juan 2182.

PLANCHADORAS medio oficialas ..., preciso, San Juan 2182.

PLANCHADORA aprendiza, se precisa, Talcahuano 243, altos.

PEON práctico para depósito de vinos, se necesita, Triunvirato 100. v11

PASTELERO de tacho, se necesita, Moreno 1472.

PLANCHADORA oficiala, se precisa, competente, Bolívar 1559.

PEON recomendado, que sepa embalar muebles, se precisa, Ayacucho 12.

PLANCHADORA preciso, muy buena oficiala, en ropa fina Tucumán 833. v11

PRECISO oficial zapatero para nuevo y composturas, Gral. Hornos 77.

PEON práctico muebles de ocasión, necesito, se necesita, Caseros 2969. v11

PREPARADORA de sombreros, necesito, buen sueldo, San Juan 2423. v11

PEONES para aserradero se necesita, B. de Irigoyen 1169.

PLANCHADORA aprendiza se necesita, Salta 552.

PLANCHADORA oficiala se necesita, B. Mitre 1721.

PONEPLIEGOS DE MINERVA PRECIsa, Chile 714.

PEONCITO para negocios, sueldo de 30 a 35 $; Vicente López 1700.

PLANCHADORA preciso aprendiza, Azcuénaga 708.

PRECISO carpintero, que sepa lustrar, Ecuador 1370.

PEON PARA EL CAMPO necesítase, Matheu 1360.

PLANCHADORA necesita medio oficiala, Viamonte 1636.

PLANCHADORA oficiala para cocinar y medio oficiala, se precisan; Victoria 1815.

PANTALONERA con muestra, se necesita, Belgrano 254.

PLANCHADORA oficiala se necesita; Herrera 563. v11

PLANCHADORA medio oficiala y aprendiza adelant. necesito, España 1526.

PLANCHADORA oficiala y aprendiza adelantada se necesita, Bolívar 886. v11

PEON para encerar pisos y limpieza, se necesita, San Juan 1244.

PLANCHADORA oficiala se precisa, Paraguay 1511.

PLANCHADORA oficiala de nuevo, preciso, Moreno 1159, fondo.

PLANCHADORA oficiala se precisa, calle Sarmiento 2052.

PLANCHADORA medio oficiala adelantada preciso, Cevallos ..., aprendiz.

PEON de farmacia se precisa, Paraguay y Laprida.

PLANCHADORA aprendiza, adelantada, se necesita, Bolívar 741.

PLANCHADORA se necesita, 3 días en la semana, Juramento 2273.

PLANCHADORA oficiala y aprendiza se precisa, Belgrano 3353.

PLANCHADORAS aprendizas, preciso, enseño en 15 días, Río Bamba 151. v11

PULIDOR medio oficial se precisa, Chile 1624.

PEON PRACTICO EN TRABAJOS RURales se necesita, Chacabuco 494.

PRIMERA EN sombreros todo año, sueldo 2.50 $, muy buena; Lavalle 833. v13

PRECISO cartoneras y encoladoras, para taller de C. Calvo 1171. v10

PEON limpiador cloacas competente, 3 $ diarios, se precisa, Catamarca 1321. v10

PLANCHADORAS, oficialas y aprendizas, necesito; Charcas 1663. v10

PEON de 18 a 20 años, activo, para carbonería, se necesita con certificados, sueldo 45 $, Mansilla 2674.

PRECISO oficial sastre señoras con o sin comida y buenas condiciones, Gaona No. 1784.

PEON para reparto que haya sido dependiente de almacén, se precisa, Sáenz Peña 346, (al fondo).

PEONES prácticos necesito, para empresa de limpieza y encerado de pisos, 4 $ diarios, Santa Fe 2147.

PEON carbonero repartidor, que sepa manejar carro, bien recomendado, se necesita, buen sueldo y casa, Humberto I 430.

PINTOR muy competente de imágenes religiosas, y terracotas, se precisa, con buenos certificados o referencias, Suipacha 793. v16

PERSONA DE RECONOCIDA EXPEriencia y capacidad para tomar a su cargo la administración general de importante establecimiento industrial en el Chaco, se precisa con inmejorables referencias de honorabilidad y aptitudes. Dirigirse exponiendo amplios antecedentes a A. R. R., poste restante Central. v10

SE NECESITA peón para carbonería, México 1930.

SE NECESITA ayudante sastre para taller de señora, Merlo 1691. v13

SE PRECISAN lustradores de muebles, Constitución 2469.

SE NECESITAN 2 aprendizas modistas, ... Blanco Encalada ...

SE PRECISAN oficiales y pateros de niños, ..., Castro 1057. v12

SE NECESITAN lustradores y oficiales muebleros, Acevedo 1061.

SE NECESITAN muy buenas preparadoras ..., Arenales 1457.

SE NECESITAN dos muchachos ... [illegible]

OFICIOS DIVERSOS PEDIDOS

...PARA TEATRO, PRECISO, ...

...QUE BAILEN BIEN EL tango, ... Academia, Victoria 1311

...adelantadas y aprendizas ..., Bmé. Mitre 1956. v11

...oficial mueblero, San Juan ...

...medio oficial herrero y un ... de carros, Ecuador 818.

...COSTURERA para tintorería, Talcahuano 411.

...costureras para ropería ... confecciones en general, Canning 490.

...medio oficial talabartero, ...ientes 489.

...preciso, prep. teatro variete, ... academia Canet, Cangallo 1532.

...NECESITAN oficiales muebleros para ... cedro, Muñecas 957.

...NECESITAN oficiales muebleros, Chi..., al fondo.

...muchacho para negocio, ... de Irigoyen 850.

...NECESITA aprendiza modista adelantada, Lavalle 1025, dep. 5.

...NECESITA mozo de almacén, práctico, Rivadavia 8202.

...NECESITA muchacho de 13 a 16 años ... almacén, Guatemala 5802. v10

...PRECISA mozo repartidor de vinos con sueldo y comisión, Gaona 469. v10

...NECESITA joven colchonero competente 1|2 oficial, Venezuela 2301. v10

...NECESITA oficial ajustador mecánico, ...aiva 4029. v10

...NECESITAN oficiales y medio oficiales sastres para hombre, nacionalidad israelita, Junín 318. v12

...ORITA pintora, buena para retocar ..., miniaturas, etc., se precisa, Es... 1040. v10

...ORITAS que quieran iniciarse en el teatro, se precisan, ocurrir Boedo 959, ... 5 y de 9 a 11 p. m. v10

...NECESITA empleado y medio empleado prácticos en tienda, Rivadavia ... v10

...NECESITAN oficiales sastres y un muchacho de 12 a 16 años, para tintorería; ... Mitre 2255.

...ORITA se necesita para compañía de opereta, como corista, con contrata ..., de 9 a 7; Junín 624.

...NECESITA señorita para atender mostrador de tintorería y que sepa coser; ... 131.

...PRECISA señora seria para todo trabajo, Independencia y Entre Ríos 1800, ... familia, sueldo 35 $.

...NECESITA hombre o muchacho para viajar con un carrito conduciendo hombre sin piernas, Ombú 673.

...POGRAFO, medio oficial, con recomendaciones, Santa Fe 4900, se necesita. v11

...NTORERO para ropa hecha se necesita, Garay 1332. v12

...LLER mecánico, necesita tornero, Co...bamba 156.

...OGRAFO competente, se precisa, Sarmiento 1289.

...RNERO en bronce, medio oficial, preciso, Sáenz Peña 137.

...PICERO, medio oficiales preciso; Gui... 1979.

...RNERO MECANICO se necesita, Provincias Unidas 152.

...ICERO de automóviles, preciso, Medrano 825. v11

...POGRAFOS: Medio oficial se necesita, Rivadavia 2638. v10

...LABARTEROS, medio oficiales guarnicioneros, carro, necesito, I. Unidas 84, ... 8 horas. v11

...LABARTEROS oficiales y medio oficiales para carro, preciso, Mitre 376, San Martín, F. C. C. A. v11

...GRAFO, CAPATAZ muy competente, preciso, G. A. Terry 285, altura Provincias Unidas 1350.

VENDEDORA para sombreros, joven, que entienda el oficio, se precisa, Charcas 1501.

VENDEDOR viajante de almacén por mayor, se necesita. Escribir dando datos casas donde trabajó; Lima 371. v10

VIAJANTE patentado se necesita para la campaña, para vender implemento ... colocación; dirigirse a Paseo de ... 340.

VENDEDOR COMPETENTE CON RELACIONES en tiendas y mercerías se necesita, sueldo y comisión. Dirigirse con ... a casilla correo 1889. v10

VIAJANTE CONOCEDOR de las provincias y corredor para plaza, se necesitan, inútil presentarse si no pueden exhibir certificados de capacidad y seriedad; ... 868. v11

ZAPATEROS de hombre varón, clavado se necesitan, Medrano 18. v11

ZAPATERO para nuevo y composturas preciso, Neuquén 861, Caballito. v11

ZAPATEROS se necesitan, desformador y suelero de hombre, Corrientes 4318.

ZAPATERO compostura a mano preciso, Corrientes 1519, pago por mes.

ZAPATERO práctico en hechura general ... bebé, Reconquista 659.

ZAPATERO oficial nuevo y compostura, ..., Pueyrredón 1844.

ZAPATEROS oficiales varón y señora, clavado, preciso, Uruguay 158.

ZAPATEROS sueleros y desformadores Luis XV, necesito, Almagro 944.

ZAPATERO de criatura clavado, preciso, pago altos precios, Sarandí 1417. v13

ZAPATEROS armador y suelero de Luis XV, se necesitan, Yapeyú 841.

ZAPATERO competente medida y compostura, pago 70 $ y comida, E. Ríos 951

ZAPATEROS escarpinistas de criatura, pago bien, preciso; Sarandí 1417. v11

ZAPATERO de niña clavado, pago bien, preciso, Sarandí 1417. v11

ZAPATILLEROS se precisan; Chiclana No. 3474.

ZAPATEROS oficiales niña y criatura, clavado, se precisan, Sarandí 1390. v11

ZAPATEROS armadores L. XV, se precisan, Piedras 506.

ZAPATEROS armadores sueleros y desformadores, se precisan, Gral. Urquiza 1512

ZAPATEROS armadores, desformadores de hombre, pago altos precios, Bulnes 265.

ZAPATERO oficial o medio de cosido y composturas, preciso, B. Mitre 1695 v11

ZAPATEROS de señora preciso, taco postizo, C. Calvo 4044. v13

ZAPATEROS preciso 10 armadores Luis XV, Av. La Plata 1988. v11

ZAPATERO oficial para compostura, se necesita, Santa Fe 3418.

ZAPATEROS armadores, sueleros, hombre fino, preciso, subí precios, Urquiza 668 v11

ZAPATILLERO muchacho práctico, se necesita, Maza 367. v11

ZAPATEROS armadores Luis XV fino, se precisan; San Juan 3200.

ZAPATEROS se precisan, desformador y taqueros, calle Billinghurst 684.

ZAPATERO oficial se necesita, pago bien, Rivadavia 2068.

ZAPATERO medio oficial adelantado, y un composturero, necesito, Andes 1486 v12

ZAPATERO se precisa para nuevo, Pavón 1312.

ZAPATEROS escarpinistas se precisan, Inclán 3929. v13

ZAPATEROS clavado de señora y escarpín criatura, neces., Medrano 326 v12

ZAPATEROS para señora cosido, preciso, Cochabamba 3502.

ZAPATEROS desformadores, taco postizo, pago bien, Castro Barros 847

ZAPATEROS armadores y desformadores de fino, hombre, prec., Muñiz 665 v11

ZAPATERO armador suelero Luis XV preciso, Pasco 1147. v11

ZAPATERO suelero Luis XV, se necesita, Rioja 256.

ZAPATEROS de toda clase, se precisan, pago bien, Pichincha 1206

ZAPATEROS para rueda de clavado se necesitan, B. Irigoyen 1169

ZAPATERO medio oficial de señora, con o sin comida, necesito, Brasil 1350

ZAPATEROS preciso, armadores de fino, pago bien, Carlos Calvo 4233

ZAPATERO preciso de señora, clavado y cosido, Carlos Calvo 4233

ZAPATEROS armadores de señora fino y sueleros, se precisan, Cevallos 6..

ZAPATEROS de escarpín niña y criatura, necesitamos, Pavón 3727. v11

ZAPATEROS para trabajo clavado de señora, se precisan, Lima 363

ZAPATERO taquero de señora, se precisa, Rioja 670.

ZAPATEROS de clavado y desformadores de cosido de señora, se necesitan, Castro Barros 1304.

ZAPATERO taquero de hombre, se precisa, Belgrano 2331.

ZAPATEROS de hombre y varón clavado, se precisan, Belgrano 3331.

...QUERO oficial plantillero chancletas ... 20 la docena. Beauchef 1441. v12

ZAPATEROS de varón y señora, se necesitan, San Juan 3231.

ZAPATEROS de hombre, clavado, se precisan; Boedo 269.

ZAPATERO buen oficial de cosido a mano y medio, necesito, Perú 1042.

ZAPATEROS de señora y niña para adentro y afuera, prec. Constitución 320. v11

ZAPATEROS armadores, sueleros, desformadores, fino, necesito, E. Unidos 1631.

ZAPATEROS escarpín criatura fino, se precisan; Alberti 1074. v11

ZAPATEROS 3 DE niña y criatura precisan, ...vao 118.

ZAPATERO PRECISO SUELDO 4 $, por ..., Belgrano 2845. v11

ZAPATEROS necesito, 2 oficiales para nuevo y compostura, Las Casas 3657. v10

ZAPATEROS escarpinistas sap. criatura ..., 3.40, Alsina 3127. v10

ZAPATEROS armadores y preparadores de ... fino se precisan, Medrano 310. v13

ZAPATERO necesito de clavado, hombre ..., Av. San Martín 1706. v12

... que sepa coser escarpín ... preciso, pago bien, ...

ZAPATEROS OFICIALES DE niña y señora, clavado, necesito, Constitución 2766.

ZAPATEROS armadores y sueleros, de hombre de fino preciso, Rivadavia 7672 y Merlo 2885.

ZAPATEROS armadores sueleros y desformadores de señora se precisa, Canning 780.

ZAPATILLEROS aprendices, que sepan clavar solamente, se necesitan, Chiclana 3474. v11

ZAPATEROS señora, clavado, preciso, varios, trabajo abundante, pago bien; Convención 162.

ZAPATEROS oficiales para hombre, clavado y cosido, adentro y afuera, materiales cortados, Constitución 32..

ZAPATERO medio oficial para nuevo y compostura, se necesita, Villa Ballester, Alvear 133, F. C. C. A.

ZAPATEROS oficiales de hombre fino, preciso armadores, suelero y desformador, pago alto precio; Rioja 1677.

ZAPATEROS desformadores para señora Luis XV y taco suela, preciso, Venezuela 2190, Rotondaro v12

ZAPATEROS se necesitan de señora, clavado y cosido de Luis XV, México 3604.

ZAPATEROS de hombre de cosido y clavado, para adentro o afuera, se precisan, Cochabamba 3421. v12

ZAPATERO medio oficial o aprendiz adelantado necesito para salón de lustrar, Cabildo 2882. v12

ZAPATERO oficial preciso, casa y comida, buen sueldo o sin. L. María Campos 356, Belgrano. v16

ZAPATEROS, armadores, sueleros y desform. para pra fino, necesito; Castro Barros 825. v10

ZAPATEROS oficiales preciso, para cualquier clase de calzado clavado y pago muy bien, Samuel Abrameto, Gurruchaga 395 y Camargo 800. v12

OFICIOS DIVERSOS OFRECIDOS

AJUSTADOR mecánico se ofrece con certificados, Coronel Salvadores 874. v11

AYUDANTE mecánico con certificados, ofrécese, Tucumán 983, dep. 6.

ALBAÑIL oficial pintor, se ofrece ciudad o campaña, Independencia 1629.

ADICIONISTA práctico en su ramo, con certificados, nacionalidad ruso, varios idiomas y buena letra, G. St., México 765.

AFILADOR de sierras muy competente y mecánico se ofrece, ciudad o campaña: D. M., Humberto I 957. v12

CABALLERIZO práctico, se ofrece, Cabrera 3549, pieza 13.

CARPINTERO oficial competente se ofrece, Belgrano 1396. v11

CABALLERIZO práctico, se ofrece para cochería fúnebre o particular, sabe bien su obligación, Deán Funes 1005. v11

CORTADOR sastre competente se ofrece, unos días por semana, o unas horas diarias, dirigirse a J. C., Moldes 2700, v12

CORTADOR A CUCHILLA TELA, OFRECESE o como ayudante práctico, Gaona 1764.

COBRADOR CON garantía comercial se ofrece; dirigirse A. B. N., poste restante Central. v11

CARPINTERO carrocero, se ofrece, para la campaña, prefiero Norte, vía C. Argentino, Talcahuano 226. v10

COMISIONES Y ENCARGOS para campaña. Corretajes y tendedurías por hora para la capital. Escribir C. Calvo 550. Rgues. v21

DEPENDIENTE de almacén, se ofrece, Paraguay 3399, U. T. 1842, Palermo, v10

DEPENDIENTE muchacho 18 años, se ofrece, práctico en almacén, Bolívar 362.

EMPLEADO práctico en zapatería, se ofrece, iría a Rosario o Córdoba, con buenas ref., carta a E. F., Gaona 1764.

EMPLEADO se ofrece, práctico facturas, conocimientos de escritorio y máq. escribir, buenas referencias, Chile 1201.

EMPLEADO práctico en balances y remates, o cualquier empleo, con certificados, por carta A. M., Pastor Obligado 1064, Lanús. v13

FOTOG. Y CORREDORES: BROMUROS en tela o cartón artísticamente retocados; 30x40, $ 2.50; 40x50, $ 3.50; 50x60, $ 4.20, Apicella Hs., Garay 1560. v12

HERRERO de cocina y práctico para agua caliente se ofrece, Irala 625, L. C. v10

HORTICULTOR paisajista se ofrece, por carta a Luis Ivaldi, para J. F., Montes de Oca 1844. v11

HOMBRE TRABAJADOR, se ofrece, cualquier trabajo, en la capital, Paseo de Julio 542; verle de 10 a 11, A. M. Rastilino.

HOMBRE español DE 26 años, casado, se ofr. para casa cial. o industrial, sabe toda clase de soldadura, menos autógena y a torno y banco, edo. 7 años en la misma casa y garantías, por carta únicamente a Juan Silvar, C. Calvo 2610.

JOVEN para mensajero, con bicicleta, se ofrece, Venezuela 1454.

JAPONES jardinero de profesión, toda clase árboles; Reconquista 320. v12

JOVEN DE 16 años se ofrece para escritorio, conoce bien contabilidad y buena letra, escribir a R. A.; Caseros 1152.

JARDINERO casado ofrécese para la alta sociedad, buenos certificados, Olavarría 1283. v13

JARDINERO quintero de profesión, se ofrece, italiano, para ciudad o campo, recomend.. sin pretensiones, Agüero 370. v10

JARDINERO quintero, bien recomendado, se ofrece, Alsina 676, U. T. 3043, Avenida. v11

JARDINERO japonés, muy competente, se ofrece, con buenos certificados, K. T.; Patricios 18. v10

JARDINERO quintero italiano, joven, soltero, bien recomendado, se ofrece, ciudad o pueblo cercano, Yerbal 2996, Flores. v10

JARDINERO quintero, joven, soltero, italiano, bien recomendado, se ofrece, ciudad o pueblo cerca, Argerich 95, Flores. v10

JOVEN norteamericano se ofrece, secretario, ayudante mayordomo, con conocimiento de contabilidad, máquina, etc., Guanacache 3406, capital. v11

JARDINERO quintero japonés se ofrece muy práctico, entiende todo trabajo y arregla jardines, tiene buenas recomendaciones, Magallanes 1260. v10

JOVEN español de 26 años, sin pretensiones se ofrece para peón de quinta y en jardín, para estancia, escríbase por carta S P, Falucho 72 y 74.

JOVEN estudiante, buena letra, ofrécese para escritorio u oficina, sin pretensiones, buenas referencias, por carta a R. R. Río IV 1429, Barracas. v11

JOVEN buena presencia, serio, apto, inteligente, sabe leer, escribir, algo de cuentas, se ofrece, sin pretensiones. L. Vitar, Cabrera 4659. v12

JOVEN instruido, buena presencia, con recomendaciones y garantía a satisfacción, desea ocuparse de 7 p. m. a 12 de la noche, como cajero u otro empleo de responsabilidad, S. B., B. Mitre 1121

MOZO, se ofrece, dirigirse por carta, S. S. Paraguay 1081.

MUCHACHO se ofrece, buena letra y contabilidad, Montevideo 78. v11

MUCHACHO se ofrece para comercio, dirig. por carta, Independencia 2520

MUCHACHO de 16 años, ofrécese para zapatería o escritorio, B. Mitre 1834

MAYORDOMO se ofrece, soltero, serio y activo, con referencias y certificado de competencia, D. Borrino, Lezica 4374 v11

MOZO PRACTICO para restaurant y otro para almacén, práctico, se ofrece, Cochabamba 3326, ciudad.

MAYORDOMO ofrécese, ganadería, agricultura, etc., con certificados, por carta ... Mitre, escr. 29. v10

MAYORDOMO, SEGUNDO O cualquier empleo análogo, solicita argentino, 30 años, casado, sin pretensiones, excelentes referencias y certificados, J. G. Santiago del Estero 868. v11

MAYORDOMO competente en agricultura, alfalfares ganadería, especialista en tambo y lechería, más de 20 años de experiencia, se ofrece, por carta a C. S. Av. de Mayo 675.

MAYORDOMO se ofrece, con práctica en la Argentina y Portugal, pudiendo dar referencias en ambos países, conoce montaje de estancia y colonia, puede dar garantías a satisfacción, B. L. López, Pellegrini 690. v13

OFRECESE quintero jardinero piamontés solo, certificado intachable, Corrientes ...

OFICIAL sastre se ofrece, para ciudad o campaña, 25 de Mayo 479

OFRECESE oficial peluquero competente, seco, Corrientes 1366, pieza 29

OFICIAL peluquero se ofrece, competente por mes, sueldo seco, para ciudad o campaña, Costa Rica 6019. v11

OFICIAL peluquero español se ofrece por mes, con comida o para sábados, Caseros 2973, dto. 3.

OFICIAL peluquero competente, se ofrece, Raillano, 1|2 plaza para el Norte, ... carta, Del Carmen 768.

PINTOR A JORNAL se ofrece, con herramientas, U. 1956, Lib. México 1...

PINTOR y empapelador oficial se ofrece, Cevallos 1648. v10

PEON de quinta, bien recomendado se ofrece, Alsina 676, U. T. 3043, Av. v11

PINTOR empapelador competente por día ciudad y campo se ofrece, B. Mitre número 1314. v13

PINTOR paisajista y letrista se ofrece para biógrafo, etc., sin pretensiones. Por carta a J. Behuore, S. Carlos 341. v11

PERSONA DE TODA RESPONSABILIDAD, acepta administración de propiedades o cobranzas de cierta importancia, dirigirse a N. S., Vidt 2027. v18

PEON se ofrece argentino, de 28 años soltero, sabe leer y escribir, tiene carnet y certificados, desearía con pasaje y comida indicar sueldo, Miguel Catalano, Ramos Mejía, F. C. O. v11

QUINTERO práctico recomendado, se ofrece, va al campo, Azcuénaga 60

QUINTERO jardinero, español, soltero, con recomendaciones, práctico en plantaciones y parques, ofrá., P. Unidas 600. v10

QUINTERO, jardinero italiano, se ofrece, con buenas recomendaciones para ciudad o pueblo cercano, homb. solo, 35 años ... Lima 1162.

REPARTIDOR conductor, se ofrece, San Luis 3494. v11

SE OFRECE mozo para lechería o encargado, con garantía, B. Mitre 1984.

SE OFRECE oficial peluquero formal, B. Mitre 1230. v12

SE OFRECE afilador, aserrador de sierras, compet., L. S.; Dorrego 1609. v11

SE OFRECE un ensaymadero maestro mallorquín, E. Ríos 861 v10

SE OFRECE MUCHACHO DE 18 años, para casa de negocio, Díaz Vélez 3601. v11

SE OFRECE oficial zapatero para plantillar a mano u otro trabajo, Pueyrredón 1715.

SE OFRECE señorita vendedora con certificados, por carta A. Di Biasi, Larrea 330. v11

SE OFRECE joven de 17 años, de 4o. Año nacional, para escritorio, dirigirse por carta a A. B., Castelli 330. v11

SOLDADURA AUTOGENA, MEDIO OFICIAL se ofrece, b. certif., Patricios número 316. v10

SE OFRECE mozo muy práctico de 18 años, para repartidor con cédula, Córdoba 1655. v10

SE OFRECE herrero mecánico prác. en cualq. trabajo, buenos informes; la señora buena cocinera; para estabi. Independencia 348. v12

SEÑORA joven se ofrece para guardarropas de teatro o biógrafo o cualquier otro trabajo sencillo y de pocas horas, dirigirse por carta o personalmente, Guayaquil 180.

SE OFRECE muchacho de 17 años, sabe leer y escribir algo, para mandados y limpieza, tr. Rondeau 3615, entre Boedo y Castro Barros.

TECNICO MECANICO y de electricidad, competente para montaje y explotación de usinas o estab. industriales, máquinas a vapor, turbinas y a explosión, desea ocupación; ref inmejorables; ofertas a "Técnico", 25 de Mayo 412. v10

VASCO-FRANCES para sereno de toda confianza, se of. Sarmiento 2949. v10

VIAJANTE PROXIMO A SALIR PARA la provincia de Córdoba, llevaría en comisión fábricas y casas importadoras, J. F., Salta 567, Buenos Aires. v12

ZAPATERO se ofrece, rueda Luis XV, competente, Estados Unidos 1511, pieza 8.

ZAPATERO buen operario, se ofrece, para la campaña, ganando muy buen sueldo, Belgrano 3378.

SERVICIO DOMESTICO PEDIDO

AMA DE LECHE se precisa, 24 de Noviembre 1625.

AMA, se necesita, leche de 2 a 4 meses, urgente, Victoria 1933, piso 1o., departamento 2.

COCINERA para almacén, se precisa, Soler 4001.

COCINERA, se necesita con recomendación, Venezuela 2744

COCINERA joven, necesito, para matrimonio solo, Alsina 2168.

CHICA de 12 a 14 años se necesita, Pasco 939.

CHICA DE 14 a 16 años, para matrimonio solo, preciso, Rivera 132 dep. 3, altos.

COCINERA se necesita, ocurrir Santa Fe 1823, 1er. piso.

COCINERA sencilla, con cama, se necesita, Avellaneda 2735. v12

COCINERA recomendada, con cama, se necesita, Cabrera 3268.

CHICA 12 a 14 años, m. solo precisa, E. Unidos 685.

COCINERA para pensionistas se precisa, C. Pellegrini 1020.

CHICA de 12 a 13 años, se necesita, Charcas 1669. v12

COCINERA y otros quehaceres y mucama, 80 $, se necesitan, Rivadavia 2172

CHICA se necesita para ayudar quehaceres, Córdoba 2939. v11

COCINERA se precisa, Sáenz Peña 105, 3er. piso, derecha.

COCINERA y mucama, juntas, sepan bien su obligación, Rioja 121.

COCINERA se necesita, sin retiro, Santa Fe 3566, sueldo 50 $.

COCINERA sencilla, para corta familia, se necesita, Victoria 964, 3er. piso.

COCINERA se necesita, con cama, recomendada, sueldo 50 $, México 1131. v11

COCINERA con cama se precisa, C. Pellegrini 514.

COCINERO preciso, Arsenal de Marina, dársena Norte, cocina obreros.

COCINERA con informes se precisa, Alsina 766.

COCINERA SE NECESITA, RIVADAVIA 5241.

COCINERA necesito con recomendación, Cabildo 420. v11

COCINERA para cocina sencilla y otros quehaceres, se precisa, Gallo 1890. v10

COCINERA práctica para fonda se precisa, Provincias Unidas 501; $ 40. v10

COCINERA y otros quehaceres, se necesita, Valle 3396, plaza Italia. v10

COCINERA se necesita, con buenas recomendaciones, tratar de 8 a 12, B. Mitre 1948.

CHICA SE NECESITA PARA CUIDAR nene, tratar de 12 a 1, Bogotá 276, Caballito. v13

COCINERA Y ALGUNOS QUEHACERES y muchacha se necesita, Rivadavia 5227.

COCINERA y otros pequeños quehaceres, se necesita, en casa de poca flia., sueldo 40 $, Rivadavia 2207.

CHICA de 12 a 13 años, para pequeños quehaceres, necesito, Cangallo 4248, departamento 6. v11

COCINERA para el campo, con recomendaciones necesito, sueldo 60 $; Callao 1521, de 2 adelante.

COCINERA y otros quehaceres para corta familia, con buenas recomendaciones, se precisa, Tacuarí 485. v11

COCINERA aseada para cocina sencilla y lavar ropa, con recomendaciones, se necesita, Campichuelo 272. v12

COCINERA bien recomendada, con cama se necesita, buen sueldo, tratar de 8 a 12, Sud América 285, plaza Flores.

COCINERA de profesión se necesita, para quinta próxima, se paga buen sueldo, Cangallo 818.

COCINERA y mucama joven, corta familia, sueldo 45 $, se necesita, Corrientes 1455, 4o. piso, derecha.

CHICA de 12 años, para pequeños quehaceres, matrimonio solo, precísase, Alsina 2486.

COCINERA formal y otros quehaceres, buen sueldo, se precisa, Humberto I 2649.

COCINERA buena y algún otro trabajo se necesita, con recomendaciones, calle Pino 3502. v11

CHICA se precisa que ayude a los quehaceres de corta familia, Zabala 2278, Belgrano. v10

COCINERA con cama, recomendada, que sepa su obligación, se necesita, Malabia 2693. v10

DOS MUCHACHAS preciso, una que entienda cocina, sueldo 30 $ c. u., Amenábar 1822, después de las 10.

LAVANDERA por día se necesita, Aguilar 2464.

LAVANDERA buena, necesito, por día, Chile 1167, 1er. piso.

LAVANDERA por día, se necesita, Sarmiento 983.

LAVANDERAS buenas para taller planchado, preciso, San Juan 1169

LAVANDERA para taller, $ 2.25 con comida, Uruguay 974.

LAVANDERA se necesita, para taller, Uruguay 109.

LAVANDERA se necesita, Solís 340.

LAVANDERA planchadora se necesita, Callao 1521, a. 60 $, de 2 adelante.

LAVANDERA preciso para taller, Talcahuano 464.

LAVANDERA se precisa, trabajo todo el año, Senillosa 1550 v11

LAVANDERA se precisa, después de las 7 a. m., Libertad 235

LAVANDERA y otros quehaceres, necesito, Venezuela 1717.

LAVANDERA para restaurant necesito, Uruguay 948, sueldo 40 $ v10

LAVANDERA necesito, Charcas 1063 v10

LAVANDERA se necesita, práctica, para casa de alojamiento, dormir adentro, 25 de Mayo 797. v11

LAVANDERA para hotel, se necesita, sueldo 40 $, casa y comida, Victoria 740.

MUCHACHA de 14 a 15 años, con retiro, sueldo 15 $, Nahuel Huapi 2110

MUCHACHA CON CAMA SE NECESITA, hay cocinera, Rivadavia 5227.

MUCHACHA se necesita para servicio corta familia, Paraná 317, 3o. izquierda.

MUCHACHO para limpieza en casa de pensión, se necesita, Victoria 1066

MUCHACHO para todos servicios de casa, necesito, Belgrano 2699. v11

MUCHACHA para todo servicio necesito, a matrimonio solo, Chile 2176 v11

MUCHACHA para todo trabajo corta familia, se precisa, tr. Humberto I 3140 v12

MUJER formal para cocina y otros quehaceres, necesito, Directorio 2447 v11

MUCHACHA DE 12 a 14 años se precisa, Salta 947. v11

MUCAMA sirvienta casa de pensión, preciso, $ 40; Sarmiento 1812

MUCHACHA o mujer, se precisa para matrimonio solo, Velasco 1045

MUCAMA, se necesita para corta familia, Belgrano 1984.

MUCHACHA de 12 a 14 años, se necesita, Miller 2560 (V. Urquiza) v11

MUCHACHO de 17 años, preciso, Bme. Mitre 2778. v11

MUCHACHA trabajadora, necesita corta flia., recomendada, Azcuénaga 212 v12

MUCAMA general, se necesita, sueldo 45 pesos, Oro 2950.

MUCAMA y cocinera se precisan, tratar México 1047.

MUCHACHO se necesita, para mandados, ...

MUCHACHA para niñera y otros pequeños quehaceres, se necesita, Garay 2276.

MUCAMA se precisa, para poca familia, Belgrano 2396, 1o.

MUJER FORMAL, para limpieza, horas al día, precisa, Cevallos 1969.

MUCHACHA preciso, con o sin cama, C. Barros 894.

MUCAMA con cama, sueldo 40 $, se necesita, Venezuela 2039.

MUCAMA de buena presencia, recomendada, se precisa, Chile 2206.

MUJER que sepa bien de cocina, se necesita, por medio día, Viamonte 1615.

MUCAMA de hotel, se precisa, Tacuarí 126.

MUCHACHA, poco trabajo, para matrimonio, se necesita, C. Calvo 933.

MUCAMA se precisa para el campo, 20 minutos capital, Cangallo 318.

MUCAMO 20, para limpieza se precisa en quinta próxima, Cangallo 318.

MUCHACHA de 14 años, poco servicio, se precisa, Brasil 933.

MUCHACHA que entienda de cocina, con cama, 35 $, preciso, Independencia 2845

MUCHACHO se precisa para mandados, Montevideo 1029.

MUCHACHO precísase para mandados, Corrientes 716, de 10 a 12.

MUCAMA general, recomendada, se necesita, Salta 1913.

MUCAMA y niñera se precisan, sueldo $ 40; Nazca 336.

MUCHACHA se precisa para todo trabajo, menos cocina, $ 20; San José 936. v12

MUCAMA se precisa, con cama; Talcahuano 1255.

MUCHACHO para limpieza y mandados, se necesita; Florida 665.

MUCHACHA para ayudar a los quehaceres se necesita, Bdo. de Irigoyen 147.

MUCAMA para todo trabajo, se necesita; Avenida de Mayo 847, 5o. piso.

MUCHACHO de 12 a 14 años, precisa casa de familia, Esmeralda 910.

MUCHACHA de 15 a 16 años, preciso p. ayudar a quehaceres; Laprida 1290.

MADRE e hija de 12 a 14 años, se necesitan, Rivadavia 2235

MUCHACHO se necesita, Cabrera 3268.

MUJER formal, servicio señora y niñito, sin retiro, necesito, Montevideo 254.

MATRIMONIO preciso, cocinera y quintero, 90 $, campo; Cerrito 169.

MUCHACHO para servicio de familia se necesita, Olazábal 4119.

MUCHACHA de 14 a 16 años, con retiro, necesito, S. Juan 1310.

MUCAMA se necesita. Catamarca 658.

MUCHACHA se necesita para familia de 2 personas, Doblas 472.

MUCHACHA para matrimonio se necesita, Independencia 3531, dep. 19.

MUCAMA general se necesita, Gallo número 1611.

MUCHACHA 13 a 15 años, servicio de corta flia., preciso, San Juan 2887.

MUCAMA general se necesita, con recomendaciones, Pozos 129.

MUCHACHO para limpieza y mandados, se necesita, Sarmiento 721.

MUCHACHA se precisa, corta familia, todo trabajo 30 $, Alvarez 2812.

MUCHACHA ayudanta, precísase, para sastre de señoras, Corrientes 1345.

MUCAMA para hotel, se precisa, Av. de Mayo 861.

MUCHACHO de 10 a 11 años, se necesita, San Juan 1364.

MUCHACHO, sin pretensiones, necesito, tratar Reconquista 581, de 7 a 8 a. m.

MUJER JOVEN, para medio día, poco trabajo, Viamonte 1764, dep. 3. v11

MUCHACHA de 10 a 12 años, se precisa para niñera, Libertad 148.

MUCHACHO 14 años, se precisa, Corrientes 1101.

MUCHACHA sirvienta de 16 a 18 años, se necesita, Bustamante 1227.

MUJER o muchacha para matrimonio, se necesita, ir de mañana, Garay 533. v12

MUCAMA se necesita, con buenos informes, Santa Fe 2618.

MUCAMA general, con recomendaciones necesito, Rivadavia 1479, 6o. piso.

MUCAMA se necesita con recomendación, Cerviño 4691, Palermo. v10

MUCHACHA se necesita para poco trabajo, Montañeses 2225. v10

MUCHACHO necesito para todo servicio, doy cama, buen trato, Cangallo 1367. v10

MUCHACHA se precisa, para matrimonio solo, Serrano 820. v10

MUCAMA niñera preciso para el campo, Callao 1064. v10

MUCHACHA para cuidar nena preciso, 20 $, Federico Lacroze 2383. v12

MUCAMA de comedor, se necesita, para tratar Pino 3280, Belgrano. v10

MUCHACHO de 15 a 20 años necesito, para limpieza cocina; Junín 1674. v10

MUCHACHO de 14 años, para limpieza necesito, Pozos 126, piso 3o. v10

MUCAMA formal que sepa planchar, se necesita, Belgrano 2966. v10

MUCHACHA de 13 a 15 años se necesita, Castro Barros 614. v10

MUCHACHA para todo trabajo, se necesita, Agüero 1497. v10

MUCHACHA se necesita, Uruguay 776. Tratar de 10 a 12 del día.

MUCAMO joven con recomendación necesito, Malabia 2693. v10

MUCAMA joven se precisa, Gallo 1890 v10

MUCHACHO sirviente de 10 a 11 años, se necesita, Rivadavia 2333. v10

MUCHACHA se necesita, calle Monteagudo 699. v11

MUCAMA para corta familia, con cama, sueldo 40 $, preciso, Rincón 830 v10

MUCAMA de comedor y quehaceres, recomendada, se necesita, después de las 11, Cabildo 2174.

MUCHACHA PARA LOS QUEHACERES de corta familia, menos cocina se necesita, 40 $, buen trato, Libertad 1346.

MUCHACHA DE CONFIANZA PARA cuidar una niñita, necesito, Membrillar 33.

MUCHACHA SE NECESITA, TODO trabajo menos cocina, Bolivia 890, almacén, Flores.

MATRIMONIO sin hijos, quintero y sirvienta, entendida en cocina, se precisa, Gaona 953.

MUCHACHO DE 10 a 12 años necesito para mandados, dormir en su casa, Pasaje Sarmiento depto. 6.

MUCAMA para casa de familia, se necesita, Belgrano 452, 2o. piso, tratar después de las 2.

MUCHACHO preciso, lavar platos, limpieza, casa, comida, 15 $, Humberto I 1000

MUCHACHA formal, se necesita para cuidar un niño y otros quehaceres, 30 $, Brasil 441, dep. 27.

MUCHACHA para todo servicio, menos cocina, se necesita, recomendada, 30 $; Sarmiento 2250. v11

MUCHACHA de 14 a 16 años, se necesita para corta familia, tratar después de las 3 de la tarde; Antequera 1786

MUCHACHO para limpieza, presentado por sus padres, se necesita, Santa Fe 2374.

MUCAMA comedor, otros quehaceres inútil presentarse sin recomendaciones, sueldo 45 $, Viamonte 2439.

MUCAMO de comedor y limpieza se necesita, con recomendaciones, Medrano 272.

MUJER joven y recomendada, se necesita para ayudanta de cocina, sueldo 40 $, tratar de 11 a 12, Guido 1624 v11

MUCHACHA formal, para mucama se necesita, con recomendaciones, Moreno 1350, piso 1o., de 10 adelante

MUCAMA general, para casa de flia., se precisa, con buenos informes, b. sueldo, Rivadavia 1933.

MUCAMA se necesita, con buenos informes, para comedor, sueldo 50 $, Viamonte 1127.

MUCHACHA para corta familia, con cama, sueldo 15 a 20 $, E. Unidos 1013, primero.

MUCHACHA para servicio de matrimonio solo se necesita, Corrientes 1262, dep. J. v10

MUCHACHA Y UNA CHICA SE NECESITAN, sueldo 30 y 10 $, José Hernández 2543 v11

MUCAMA extranjera, joven, buena se necesita, 361 Juramento esq. Obligado, tranvías 34 y 58. v10

MUCHACHA de 14 a 16 años, necesita matrimonio, con una nena, Almagro 1348 v10

MUCHACHA de 14 a 18 años, con cama, corta familia, sin chicos, Montañeses 1877, Belgrano, Barrancas. v11

MUCHACHA para quehaceres de familia de 3 personas, se necesita, 14 de Noviembre 1390 v10

MUCHACHA de 12 a 15 años, se necesita, italiana o descendiente, para poco trabajo, Talcahuano 78, piso 3o., dcha. v11

MATRIMONIO sin hijos, cocinera y todo trabajo de campo se necesita para estancia, tratar Rivadavia 1073, López. v10

MUCAMA general que planche se necesita para el campo a 1 hora de la capital, permanente, con recomendaciones; tratar Arenales 3847, Se paga tranvía. v10

MUCAMA DE ADENTRO, buenos informes necesítase, poca familia, 1|2 hora tren, $ 60, otra para Belgrano, $ 60, Charcas 1464

MUCHACHA de 14 a 16 años, con cama para ayudar mucama, francés, con nene, buen trato, presentada por sus padres; Sarmiento 3357, dto. L.

MUCHACHO de 15 a 17 años, para mucamo general se necesita, Arenales 945, tratar de 8 a 9 a. m., inútil presentarse sin los padres o informes, se da cama, uniforme y 35 $.

NIÑERA se precisa, buenas recomendaciones, Agüero 1576.

NIÑERA se precisa, Deán Funes 1241.

NEGRITO DE 14 A 16 años, PARA PORtero se precisa, ... Trust Joyero Relojero, ... v10

NIÑERA con recomendaciones se necesita para una nena, 40 $, Tucumán 1473.

NECESITO muchacha para cuidar niño y pequeños quehaceres, Laprida 1238, dep. 2. v11

NIÑERA PARA un chico año y medio, precísase señora Hardy, Córdoba 631, hotel Wilson.

PEON de cocina joven, práctico necesito para fonda, Garay 1789.

PEON ayudante de cocina, se precisa, Tacuarí 126.

PRECISO mujer con hija o hijo, de 14 años, lavar, quehaceres, México 1418.

PEON con referencias, se precisa para invernada, sueldo 40 $, Rivadavia número 2498.

SIRVIENTA CON CAMA, JOVEN, QUE sepa cocinar, 40 $, necesito, Rincón 667.

SE NECESITAN sirvientas, una con cama y una mediodía, Rivadavia 4763.

SIRVIENTA necesito, entendiendo cocina con cama, Bogotá 3936.

SIRVIENTA se precisa, para matrimonio, con una nena, Cabildo 2217.

SIRVIENTA joven se necesita, General Paz 2529.

SE NECESITA mucama general, menos cocina, con o sin retiro, Gallo 1951.

SIRVIENTA se precisa, Berutti 2873.

SIRVIENTA para todo trabajo se necesita, Medes 1487.

SIRVIENTA para todo trabajo, menos cocina se precisa, Cabildo 2338.

SIRVIENTA QUE ENTIENDA DE COCINA precisa, con retiro, Solís 1207.

SIRVIENTA para todo trabajo preciso, Brasil 1315.

SIRVIENTA formal se necesita, Darwin 1486, entre Guayanas y Cabrera.

SIRVIENTA necesita matrimonio, sueldo 40 $, Rioja 1469.

SIRVIENTA se precisa, Lima 166. v11

SIRVIENTA se precisa, Merlo 2337 (Flores), sueldo 30 $.

SIRVIENTA se precisa, para poco trabajo, Vieytes 301, Hospicio. v11

SIRVIENTA para todo trabajo, se necesita, San Juan 2428.

SIRVIENTA con o sin cama, para casa de pensión, se necesita, Victoria 1066.

SIRVIENTA para poco trabajo, se necesita; San Juan 1706. v11

SE PRECISA muchacha, Perú 372, 3o. D.

SIRVIENTA, se necesita, buen sueldo, Arenales 2430.

SIRVIENTA, se necesita para todo servicio, Tacuarí 321. v11

SIRVIENTA recomendada, se precisa, Sadi Carnot 274. v12

SIRVIENTA para todo trabajo, se precisa, Reconquista 320.

SIRVIENTA, se necesita para matrimonio, recomend., Corrientes 2560, dp. D.

SIRVIENTA medio día trabajo, se precisa, E. Unidos 1738.

SIRVIENTA, se necesita para todo trabajo, para matrimonio, Gallo 1590.

SIRVIENTA para todo trabajo, se necesita, Arenales 3528. v11

SIRVIENTA necesítase, todo trabajo, entienda cocina, Pasco 618. v11

SIRVIENTA, que sepa cocinar, se necesita, Entre Ríos 709, 1er. piso. v10

SIRVIENTA se necesita, para corta familia, Suipacha 118. v11

SIRVIENTA se necesita, para corta familia, Colombres 546.

SIRVIENTA con hija de 12 a 14 años, se necesita, Rivadavia 2235.

SIRVIENTA, recomendada, para corta familia, se precisa, Agüero 1576.

SIRVIENTA se precisa, sepa algo cocina, buen sueldo, Corrientes 3906.

SIRVIENTA joven, seria, con cama, se precisa, Rioja 674.

SIRVIENTA joven, para corta familia, se necesita, Cevallos 1267. v11

SIRVIENTA preciso, para matrimonio, con cama, 30 $, Jujuy 1487.

SE NECESITA sirvienta para matrimonio, Pringles 869. v11

SIRVIENTA, se necesita, todo trabajo por medio día, Lavalle 1035, dep. 5.

SIRVIENTA para todo trabajo, para corta familia, se precisa, Chile 1316.

SIRVIENTA joven, para corta familia, se precisa, Brasil 833.

SE PRECISA mujer para unas horas, poco trabajo, Paraguay 678. v11

SIRVIENTA joven, necesito, para matrimonio solo, Alsina 2168.

SIRVIENTA se necesita, que entienda de cocina, Pedro Goyena 93. v12

SE NECESITA cocinera que sepa sus obligaciones, B. Mitre 1728.

SIRVIENTA para mucama se necesita, Berutti 2871. v11

SIRVIENTA se necesita para todo trabajo, Independencia 3520 v10

SIRVIENTA se necesita, San Juan 1971. v11

SIRVIENTA con cama, se precisa, Uruguay 228, de 9 a. m. en adelante.

SE NECESITAN 2 sirvientas, poca familia, Avenida de Mayo 1135, 4o. piso.

SIRVIENTA para ayudar quehaceres casa flia., se necesita, Convención 234.

SIRVIENTA para corta familia, se necesita, Corrientes 2630. v11

SIRVIENTA joven que sepa cocinar, corta familia, preciso, ...

SIRVIENTA se precisa para restaurant; Venezuela 1717.

SIRVIENTA joven para matrimonio necesito, Esmeralda 663, 2o. piso, letra I

SIRVIENTA para todo servicio, se necesita, Chiclana 3437.

SIRVIENTA se necesita, para todo trabajo, Juncal 1276.

SIRVIENTA se necesita, sueldo, 40 $, Paraná 661, 2o. piso dcha.

SIRVIENTA se precisa, para todo trabajo, española, Sáenz Peña 1033.

SIRVIENTA que entienda cocina se necesita, sueldo 50 $; C. Calvo 2342 v11

SIRVIENTA sin cama, se precisa, Lima 1126.

SIRVIENTA para todo trabajo se precisa, Río de Janeiro 671.

SIRVIENTA se necesita para todo servicio, Esmeralda 868.

SIRVIENTA para todo servicio se necesita, Jujuy 37, dto. D.

SIRVIENTA, todo servicio, se necesita, México 1135.

SIRVIENTA para corta familia se necesita, sueldo 25 $, C. Calvo 1627, d. 4.

SE NECESITA sirvienta, todo trabajo menos cocina, tratar Laprida 1213.

SIRVIENTA se necesita, buen sueldo, Pavón 2047.

SIRVIENTA para todo trabajo, se necesita, Chile 2026.

SIRVIENTA que sepa cocina m. solo, precisa, E. Unidos 685.

SIRVIENTA española, que entienda de cocina, se necesita, Cangallo 2105. v11

SIRVIENTA todo trabajo, se necesita, L. de Zamora, Alm. Brown 565 v13

SIRVIENTA para lavar, planchar y otros quehaceres, preciso, Moreno 1921.

SIRVIENTA para todo trabajo, se necesita casa de familia, Canning 496

SIRVIENTA se necesita, Ayacucho 626. v11

SIRVIENTA necesito, prefiero argentina, buen sueldo, Corrientes 2676.

SIRVIENTA joven, para matrimonio solo, sueldo 40 $, se necesita, Alsina 2486.

SIRVIENTA se necesita, Alvarez 2590

SIRVIENTA se necesita, para familia de 3 personas mayores, Corrientes 1319.

SIRVIENTA, buen sueldo, se necesita, Gallo 1142.

SIRVIENTA que sepa bien cocina, preciso, Sáenz Peña 105, piso 3o., dcha.

SE PRECISA un peón de cocina, Gral. Hornos 421.

SIRVIENTA formal se precisa, Corrientes 970.

SIRVIENTA por medio día se necesita, E. Ríos 1282.

SIRVIENTA formal, se precisa, sin cama, Entre Ríos 1117.

SIRVIENTA para corta familia, se precisa, Suipacha 348.

SIRVIENTA necesita corta familia, Zelaya 3164, altura Anchorena 700. v11

SIRVIENTA, se necesita para todo trabajo de matrimonio, San José 1174

SIRVIENTA se necesita para todo trabajo, Culpina 65, Caballito. v10

SIRVIENTA necesito, de 14 a 15 años, Pueyrredón 652, depto. 23. v10

SE NECESITA una muchacha, calle Pueyrredón 1930. v10

SIRVIENTA que sepa cocinar y otros quehaceres necesito, Berutti 2373 v10

SIRVIENTA poco trabajo, preciso, sueldo 30 $; Bustamante 33. v10

SIRVIENTA se precisa, Sgo. del Estero 371 v10

SIRVIENTA para familia reducida, se necesita; Pintos 152, Avellaneda v11

SIRVIENTA se necesita para todo servicio, Agrelo 3162. v11

SIRVIENTA para todo servicio se necesita, Catamarca 1218 v11

SIRVIENTA para matrimonio solo, que entienda de cocina, Solís 824. v10

SIRVIENTA para familia se necesita, calle Santa Fe 1907, 2o. v10

SIRVIENTA para corta familia se necesita, Federico Lacroze 3081 v10

SIRVIENTA que sepa cocinar necesito, Canning 3633, sueldo 50 $. v10

SIRVIENTA necesítase para todo trabajo, Trelles 2715, La Paternal. v11

SIRVIENTA con recomendaciones se necesita; Canning 655. v10

SIRVIENTA necesito; calle Frías 396 esq. Vera 103. v10

SIRVIENTA o mucama recomendada se necesita, Núñez 2802, Núñez. v11

SIRVIENTA se necesita, Cabrera 4574. v10

SIRVIENTA QUE ENTIENDA DE COCINA se necesita para matrimonio solo, Santa Fe ..., sueldo 40 $ ...

SE NECESITA niña de 12 a 14 años o señora anciana, Boedo 853. v10

SE NECESITA MUCAMA GENERAL, recomendada, $ 40, Olleros 3046. v10

SIRVIENTA QUE SEPA COCINAR SE necesita, Mendoza 2016. v10

SIRVIENTA cocina y otros quehaceres, necesito, Cerrito 1003, dep. 5, 3er. p. v12

SIRVIENTA se necesita, recomendada, para señora sola, Lima 613. v10

SIRVIENTA joven necesito, Bogotá 108, altura de Rivadavia al 4600. v10

SIRVIENTA joven para todo servicio, recomendada, necesito, San Juan 2071. v10

SIRVIENTA necesito, pago bien, Constitución 4030. v10

SIRVIENTA se necesita, para corta familia, Almagro 1058. v10

SE NECESITA cocinero para el campo, francés o italiano, Andes 391. v10

SEÑORA, preferencia italiana, para atender casa personas mayores, lavado afuera, se necesita, San Juan 4220. v10

SIRVIENTA que entienda de cocina y una mucama joven se precisan, Asul 61 (Flores).

SIRVIENTA que entienda de cocina y otros trabajos, menos lavar y planchar, sueldo 40 $, Rivadavia 5874.

SIRVIENTA que entienda bien de cocina sencilla y lavado, sueldo $ 40 a 45, se precisa, Gral. Paz 1560, Belgrano.

SIRVIENTA QUE ENTIENDA DE COCINA, se necesita, sueldo 50 $, Otamendi 93, altura Rivadavia 4700.

SIRVIENTA RECOMENDADA SE PRECISA para corta familia, sueldo 45 $, Rivadavia 5427. v11

SIRVIENTA QUE SEPA COCINAR, TIENE ayudanta, se necesita, Nueva York 6571, Villa Devoto. v11

SIRVIENTA para todo trabajo menos cocina se precisa, sueldo 30 $, casa y comida, Pasco 945.

SIRVIENTA con cama, todo trabajo, buen trato, se necesita, sueldo 45 a 60 $, Esmeralda 673. v11

SEÑORA SERIA SE PRECISA para pocos quehaceres, sueldo, casa y comida, dos hombres solos, Inclán 2345. v11

SIRVIENTA para todo trabajo con retiro, a su casa, se necesita, C. Pellegrini 846, sueldo $ 40.

SIRVIENTA que entienda de cocina y muchacha de 14 a 16 años, se precisa; Moreno 731, 2o. piso izquierda.

SIRVIENTA recomendada, se necesita para todos quehaceres de corta familia italiana, buen sueldo, Belgrano 2369. v11

SIRVIENTA que entienda de cocina, con recomendaciones, se necesita para 2 personas mayores, Victoria 1994, 2o. piso, dep. 2

SIRVIENTA que sepa cocinar, recomendada, con cama, se necesita, Charcas 1670, ... a 10 a. m.

SIRVIENTA para todo trabajo de corta familia, que sepa algo de cocina, se precisa, Godoy Cruz 2788.

SIRVIENTA, que sepa algo cocina, precisan dos señores solos, Alsina 1877, dep. 20, de 8 a 9.

SIRVIENTA se precisa, que entienda de cocina, buen sueldo, corta familia, Venezuela 1561. v11

SIRVIENTA todo servicio, cocina sencilla, poca familia, sueldo pesos 45, se necesita; Ramón L. Falcón 1668. v10

SEÑORA para todo servicio, se necesita, de 7 1|2 a 4, menos domingos; Bmé. Mitre 771, depto. 1.

SIRVIENTA se necesita para todo trabajo, menos lavar y planchar, con recomendación, tratar Bmé. Mitre 2153, 3o. piso.

SIRVIENTA para corta familia, que entienda de cocina, se necesita, Cochabamba 458. v13

SIRVIENTA joven, recomendada, necesito para 2 personas, casa chica, Tucumán 3211. v12

SEÑORITA 13 años, preciso para campaña, señora, trato familia y 12 $, Charcas 1070.

SIRVIENTA, que sepa cocinar, preciso, B. Irigoyen y Brasil, Pasaje, entrada 1, departamento 3.

SIRVIENTA joven, se necesita, para servicio de corta familia, mayores, buen sueldo, Lavalle 2794.

SIRVIENTA joven, entienda bien de cocina, preciso, con retiro, Carlos Calvo 1247. v11

SIRVIENTA se necesita para todo servicio, sepa cocinar, con cama, Cangallo 2120.

SIRVIENTA para el servicio de 2 personas necesito, Corrientes 2835, 2o. piso, escalera B. v10

SIRVIENTA todo servicio casa chica, dos personas, sueldo 40 $, preciso; Corrientes 2593, Dto. 50. v10

SIRVIENTA que entienda bien de cocina se necesita; Mansilla 2529 casi esquina Pueyrredón. v10

SIRVIENTA para todo trabajo, que entienda algo de cocina, se necesita, tratar de 9 a 12, Piedras 1487. v10

SIRVIENTA joven, aseada, que sepa algo cocina, corta familia, precisa; Solís 840. v10

SIRVIENTA o muchacha se necesita para personas mayores con o sin retiro, Malvinas 93, Caballito. v10

SIRVIENTA que sepa cocinar para tres personas preciso, Lima 1006, 2o. p., derecha. v10

SIRVIENTA se precisa para todo trabajo menos cocina y lavado, con recomendaciones; Medrano 842. v10

SIRVIENTA PARA LA COCINA y otros quehaceres y muchacha para los trabajos de adentro se necesitan, Pueyrredón 510, 6o. piso, derecha.

SIRVIENTA se precisa, que entienda bien de cocina, con recomendaciones, para matrimonio solo, Lavalle 1390, 4o. p., depart. A. v11

SIRVIENTA para todo trabajo y para matrimonio solo, en departamento chico, sueldo 50 $, Magnani, Callao 128, piso 3o. v11

SIRVIENTA formal, competente, preciso para todo servicio, que entienda bien de cocina, buen sueldo y buen trato, Bolivia 520, Flores.

SIRVIENTA se necesita, con cama, para cocina y demás quehaceres de matrimonio solo, buen sueldo, de 9 a 11, Chile 879, dep. A.

SE NECESITA chica de 9 a 11 años, para compañía de señora y algunos pequeños quehaceres, buen trato, Suipacha 915, 2o. piso, izquierda. v11

SIRVIENTA joven se necesita, que sepa algo de cocina y demás quehaceres, buen sueldo, inútil presentarse sin buenas referencias, Guanacache 3965, tranv. 96. v11

SIRVIENTA de 20 a 25 años que entienda algo de cocina necesita matrimonio veraneante en Morón, tratar Independencia 1466. v11

SIRVIENTE de 18 a 20 años, práctico en limpieza de casa para dos señores solos con cocinera, presentarse Talcahuano 1123 v20

SE NECESITA para una estancia cocinera y mucama o matrimonio, cocinera y mucamo, sin chicos; inútil presentarse sin buenas recomendaciones; tratar el lunes a las 10.30 a. m., Tucumán 638. v10

SERVICIO DOMESTICO OFRECIDO

AMA ofrécese primeriza, para criar en su casa, Liniers 1670. v10

AMA se ofrece, abundante leche de 4 meses, Estados Unidos 1545. v12

AMA SE OFRECE con certificados, en casa del niño, Arenales 3275.

AMA CON BUENA LECHE Y ABUNDANTE de 6 meses, Reconquista 412. v11

AMA sin chico se ofrece para criar en su casa, Giuffra 869, Piñeyro. v10

AMA se ofrece, de 2 meses, Montes de Oca 2179 v12

AMA SE OFRECE, LECHE FRESCA, abundante, casa niño, Las Casas 4182. v11

AMA italiana se ofrece, leche de 3 meses, sin chico, criar en casa, Humberto I 2355. v10

AMA española joven, de buena presencia se ofrece, con abundante leche, Quesada 1765 v12

AMA se ofrece, leche buena y abundante de 10 meses, Florida 339, 2o. piso.

COCINERA se ofrece, corta familia, Callao 252.

COCINERO italiano, se ofrece, México 1515

COCINERA o mucama, se ofrece con recomendaciones, México 1983.

COCINERA con informes, ofrécese con retiro, Belgrano 916.

COCINERA se ofrece, joven y algún otro quehacer, recomendada, Bulnes 843. v11

COCINERA se ofrece, sin pretensiones, Rincón 1055.

COCINERA española, se ofrece aunque sea suplenta, Sgo. del Estero 220.

COCINERA con hija de 12 años se ofrece, 50 $. Carlos Calvo 524.

COCINERA buena, con retiro, se ofrece, San José 546.

COCINERA y otros quehaceres, se ofrece, calle Sadi Carnot 421. v11

COCINERA con retiro para corta familia, se ofrece, Venezuela 1756.

COCINERA joven se ofrece para corta familia, con recomendación; Ayacucho 1063

COCINERA se ofrece, cocinera sencilla; Salta 424, o por día. v11

COCINERA, sencilla se ofrece para corta flia., Corrientes 1170, pieza 15. v11

COCINERA práctica se ofrece, o sirvienta, hotel P. de Julio 394.

COCINERA buena se ofrece para corta familia, Tucumán 620, 2o. piso.

COCINERA competente se ofrece, sueldo 50 $, Córdoba 1588. v12

COCINERA formal con retiro, se ofrece, Reconquista 453, pieza 27. v12

COCINERA se ofrece para corta familia, Juncal 2113.

COCINERA genovesa, práctica almacén, fonda, se ofrece, Uspallata 2445. v13

COCINERA formal, se ofrece, Lima 1270.

COCINERA se ofrece, para flia., con una niña de 4 años, ... buenas recomendaciones, Cerrito 6..

COCINERA buena, sola, se ofrece, con cama, ... buenas recomendaciones, Talcahuano 6..

COCINERA se ofrece y algún otro quehacer, para corta familia, Sarandí 88..

COCINERA se ofrece, competente, con buenas recomendaciones, Cerrito 68..

COCINERA española se ofrece, Perú 84..

COCINERO piamontés, se ofrece, hotel, restaurant, C. Pellegrini 676.

COCINERA se ofrece o sirvienta para medio día; Paraguay 2594.

COCINERA COMPETENTE SE OFRECE, para corta familia, Lima 1669, esquina Garay.

COCINERA ofrécese, con chico de 14 años, para mandados, con colegio, 50 $, Larrea 733.

COCINERA, se ofrece, con buenos informes y sabe su obligación; México 1185, pieza 38.

COCINERA madrileña se ofrece, con recomendaciones, de 55 a 60 $, Montevideo 79. v11

COCINERA se ofrece y otros quehaceres, sabe su obligación, recomendada, Estados Unidos 1452.

CHICA se ofrece, de 13 a 14 años, y una mucama de 17 a 18 años, Chile 1855, pieza 42.

COCINERA buena, se ofrece, buenas recomendaciones, cocina a la italiana, Victoria 1678.

COCINERA se ofrece, sin pretensiones, cocina solamente, E. Unidos 1678, Benedicta López. v11

COCINERA de Alta Italia, se ofrece, con retiro, con informes, Misiones 43, pieza 36. v11

COCINERA, se ofrece para medio día o para cualquier trabajo doméstico, entiende de costura, con buenas recomendaciones, Zelaya 3156.

JOVEN DE 16 años se ofrece para limpieza o peón de patios, Cangallo 3073.

JOVEN cocinero, competente, ofrécese, corta familia, buenos certificados, únicamente cocina, $ 35; Lavalle 707.

JOVEN, se ofrece para trabajos domésticos con certificados, datos por carta a I. J. G., Paseo de Julio 1280.

LAVANDERA se ofrece, Piedras 1245.

LAVANDERA, se ofrece por día o 1|2 día, Moreno 2170.

LAVANDERA se precisa, para taller de planchado, Salta 724.

LAVANDERA se ofrece, por día, Bolívar 731, pieza 37.

LAVANDERA se precisa, para casa de pensión, Salta 1446.

LAVANDERA práctica se ofrece en su casa o afuera, Tucumán 1631, p. 7.

LAVANDERA se ofrece por día, Del Carmen 746. v11

LAVANDERA para su casa se ofrece o por horas, Bolívar 373.

LAVANDERA se ofrece por día o mes, otro trabajo, Paraguay 2215.

LAVANDERA competente ofrécese, lavar en su casa y afuera y otros quehaceres, Corrientes 3930. v12

LAVANDERA y planchadora se ofrece para casa familia, o en su casa; Uruguay 339. v11

LAVANDERA, se ofrece para su casa o fuera, de confianza, Tacuarí 973, pieza 16.

LAVANDERA, otros quehaceres se ofrece, por día, o lavar en su casa, Freire 2965. v11

MATRIMONIO SE OFRECE, TODO trabajo, por 50 a 60 $, Acevedo 1316.

MUCAMA para adentro, general, para corta familia, se ofrece, Venezuela 1044.

MUCHACHA, se ofrece para matrimonio solo, Venezuela 1044.

MUCAMA, se ofrece, Chile 447. v12

MUCAMO de 18 años, se ofrece, práctico en habit. y comedor, Cangallo 1173. v11

MUCAMA o sirvienta corta familia, lava y plancha, se ofrece, Garay 674, pza. 15.

MUCAMA de adentro, se ofrece con buenas recomendaciones, Paraguay 1542. v11

MUCAMO se ofrece, con buenas recomendaciones, Suipacha 920.

MUCAMA se ofrece, para adentro, buenos informes, Junín 1470. v11

MUCAMA se ofrece, Paraná 180.

MUCAMA se ofrece, general, para poca familia, sueldo 40 $; Uruguay 250.

MUJER se ofrece, lavar, fonda o restaurant, Balcarce 866.

MUCHACHA de buena presencia se ofrece, niñera o mucama, Cerrito 1161. v11

MUCAMA de adentro se ofrece, de 17 a 18 años; Chacabuco 960, p. 5.

MUCAMA se ofrece o cocina sencilla, buena presencia, Moreno 2577.

MUCAMA de adentro se ofrece, con recomendación, Sarmiento 1273.

MUCHACHA formal, se ofrece, para mucama o sirvienta, Chile 1062, dep. 2.

MATRIMONIO ofrécese, cocinera, él mucamo o portero, Estados Unidos 841.

MUCAMA o niñera con recomendaciones, se ofrece, Río Bamba 74. v14

MUCAMA se ofrece, y señora por medio día, Deán Funes 914. v11

MUCAMA, se ofrece, Cevallos 131, M. M.

MUCAMA o niñera, de 16 años, se ofrece, Cochabamba 1362.

MATRIMONIO joven, vasco, ofrécese cocinera y mucamo, C. Calvo 487.

MUCHACHA se ofrece para corta familia, Andes 886.

MUCHACHO español de 17 años se ofrece para cualquier trabajo; Ayacucho 491.

MUCAMA o sirvienta se ofrece, para corta familia, Venezuela 1455, pz. 12. v11

MUCAMA se ofrece para matrimonio solo, Uruguay 776.

MUCAMA se necesita, Cabildo 2622.

MUCAMA se ofrece, sabiendo su obligación, española, Gral. Paz 266. v11

MADRE e hija se ofrecen para matrimonio solo o corta familia, Provincias Unidas 391, Caballito. v11

MATRIMONIO para estancia ofrécese, quintero y mucama o cocinera sencilla, recomendado, Viel 410, F. B. v11

MATRIMONIO ofrécese, cocina, mucama, quintero, jóvenes, sin hijos, recomendados, ciudad o campo, Azcuénaga 60.

MUCAMA SE OFRECE, SABE LAVAR y planchar, buenos informes, Cangallo 3987.

MUCAMA DE ADENTRO SE OFRECE O general, con recomendaciones, sabe su obligación, Añasco 356, Caballito.

MUCAMA práctica se ofrece, de tarde, coser, planchar y otros quehaceres, por carta a Cerrito 327.

MATRIMONIO español, de edad, ella lavandera y cocinera, él portero o sereno, se ofrece, Sgo. del Estero 1578.

MUCHACHA formal, se ofrece, para ayudar los quehaceres de 2 o 3 personas, sueldo $ 20 a 25, Ombú 794.

MUCHACHA de 18 años, se ofrece, para niñera o mucama de adentro, con buenos informes, Uspallata 3641.

MATRIMONIO se ofrece, de buena presencia, para cualquier trabajo, sale al campo, Venezuela 1345.

MUCHACHO decente, 18 años, recomendado, ofrécese distin. flia., limp. y mand., S. C., Melincué 2783, V. del Parque.

MUCAMA de adentro, con recomendaciones y sabiendo algo de costura se ofrece, Venezuela 1466.

MUCAMA DE adentro se ofrece o comedor con buenas recomendaciones, San Lorenzo 325, F. R. v12

MUCAMO se ofrece, recomendado, con buena ropa, cédula identidad, con preferencia comedor; S. del Estero 1568, d 13

MATRIMONIO instruido, ella modista ofrécese, encargado de departamentos o compañía de señora, carta o personal a P. S., San Eduardo 2567. v12

MATRIMONIO ofrécese, para estancia, cocinera, repostera y chauffeur mecánico, práctico en molinos, motores, herrería y carpintería, M. Murcell, Defensa 316.

MATRIMONIO con hija de 13 años se ofrece, la señora cocinera, la hija niñera o ayudar quehaceres y él portero, sueldo 80 $; Alsina 1978. v11

MATRIMONIO ofrécese, sin hijos, cocinera, él quehaceres domésticos, competentes, con informes, Peña 2840, depart. 3. v11

MUCAMA de comedor y otra de adentro o mucama y niñera, jóvenes, se ofrecen, con recomendaciones de 2 años, juntas o separadas, C. Pellegrini 840.

MATRIMONIO se ofrece para puesto de estancia, con una nena de 5 años, él peón, entiende de albañil y cocinera de peones y cuidar aves, por carta a José O., Ecuador 8..

PARA COCINA SENCILLA se ofrece una anciana argentina, B. Racedo; Victoria 2900.

PORTERO joven, aseado, 1.82 de estatura, buena presencia, recomendado, se ofrece para casa particular o departamentos, Arenales 2900, teléfono 6636, José. v11

PORTERO DE HOTEL con CERTIFICADOS, nacionalidad ruso, con varios idiomas y buena letra, desea empleo, G. A.; México 766.

SE OFRECE cocinera, vasco-francesa, Lavardén 141. v11

SIRVIENTA para todo trabajo se ofrece con retiro, Gaona 18. v11

SEÑORA se ofrece con hija 9 años, todo trabajo, Cangallo 2909.

SIRVIENTA se ofrece o mucama con buenas recomendaciones, Agüero 566. v11

SE OFRECE LAVANDERA PARA restaurant, por día, Cevallos 185.

SIRVIENTA para todo servicio se ofrece, Sarandí 863.

SEÑORA se ofrece para trabajar por día, Daniel Cerri 1178.

SIRVIENTA con chica de 16 meses para matrimonio se ofrece, Laprida 1917. v11

SEÑORA formal, se ofrece con chica de 14 años, Moreno 864.

SEÑORA JOVEN se ofrece, limpieza mañana; Montevideo 24

SIRVIENTA, se ofrece para todo trabajo, Estados Unidos 1452.

SIRVIENTA, se ofrece para todo trabajo, Montevideo 79.

SIRVIENTA ... [illegible]

SERVICIO DOMESTICO OFRECIDO

SIRVIENTA se ofrece, San Martín 290. v11

SEÑORA se ofrece para quehaceres domésticos, de 8 a 3 p. m.; Córdoba 1454. v11

SIRVIENTA se ofrece, presentada por familia, matrimonio solo, Talcahuano 845.

SE OFRECE cocinera o para todos quehaceres, Peña 2416. v11

SEÑORITA se ofrece para mucama o todo trabajo, Herrera 1684. v11

SIRVIENTA se ofrece para pueblo cercano o ciudad; Belgrano 180.

SIRVIENTA para todo, menos cocina, se ofrece, Cerrito 468, pieza 5.

SE OFRECE sirvienta formal, sabe su deber, Chile 538.

SIRVIENTA se ofrece, para todo trabajo menos cocina, Venezuela 1561

SEÑORA se ofrece para todo el día, con retiro o medio día; Bulnes 843. v11

SIRVIENTA por medio día, se ofrece, Venezuela 1456.

SIRVIENTA se ofrece, Chacabuco 1293

SIRVIENTA se ofrece p. mucama o cocinera, con ret. Chacabuco 960, p. 20. v11

SE OFRECE muchacho de 12 años, para mandados, Carlos Calvo 1376.

SIRVIENTA se ofrece para todo trabajo, ent. de cocina, recomend. México 1313

SE OFRECE cocinera de prof., italiana, formal, p. campo, S. Martín 1124 v11

SE OFRECE señora para cocinera o mucama, con retiro, Pozos 279.

SEÑORITA española se ofrece, de buena presencia, Anchoris 85. v11

SE OFRECE jovencita de 18 años, para sirvienta, Achupallas 1466 v11

SIRVIENTA joven se ofrece o mucama, referencias de 1a, Brasil 441.

SIRVIENTA se ofrece, para corta flia. y para todo trabajo, Tacuarí 705.

SIRVIENTA seria, se ofrece, con buenas recomendaciones, Bolívar 731, pieza 23.

SEÑORITA se ofrece para matrimonio o señora sola, Martín García 746

SIRVIENTA recom. se ofrece, sin cama, Independencia 1619, p. 19.

SE OFRECEN cocinera y mucama, juntas, sabiendo cumplir con su obligación, Guayaquil 226. v11

SE OFRECE muchacho de 14 años para todo servicio, dirigirse por carta o personalmente, Mariano Acosta 962.

SE OFRECE señora joven, con una chica de 3 años, para todo trabajo, Boedo 281.

SE OFRECE SIRVIENTA O MUCAMA joven y seria, con buenos informes, para matrimonio o corta familia, Parral 200

SE OFRECE señora vasca, de 28 años, con chico de 5 años, prefiere casa de matrimonio, Saavedra 536. v12

SE OFRECEN madre e hija, la madre por medio día juntas o separadas con recomendación, Boulogne Sur Mer 665 v1

SIRVIENTA, se ofrece, entiende de cama, con buenas recomendaciones, Carlos Calvo 1199.

SIRVIENTA, trabajadora, se ofrece para todo trabajo, o cocina sencilla, recomendada, tratar Laurea 490

SIRVIENTA española recién llegada se ofrece, quehaceres de la casa, Chacabuco 3431.

SIRVIENTA se ofrece, con 2 niños, de 5 y 11 años, para ciudad o campaña, Belgrano 3641.

SRA. FRANCESA se ofrece para todos trabajos, pieza y comida para el marido, pequeño sueldo; Victoria 2337

SEÑORA se ofrece, con nene de 7 años para señora sola o matrimonio, Juncal 2100, el chico va al colegio

SE OFRECE señora joven para mucama, con retiro, sueldo 40 $, Pellegrini 38, piso 10., pieza 26.

SIRVIENTA joven, seria, con nenita, ofrécese, todo trabajo, entiende cocina sencilla, Gazcón 258.

SEÑORA lombarda con nene, se ofrece para todo menos cocina, o para negocio, tratar Chivilcoy 493, Floresta v11

SEÑORA FORMAL, con una niña de 6 años, se ofrece, para el campo solamente, sin pretensiones, Lima 1901, esq. Progreso. v13

SE OFRECE lavandera para hotel o restaurant y ayudanta de cocina, Alsina 1820. v12

SRA. FRANCESA, se ofrece, para los quehaceres de casa particular, sabe de cocina, Rondeau 2488. v11

SE OFRECE muchacho de 18 años, para todo trabajo menos limpieza, Entre Ríos 711

SRA. se ofrece para mucama o cocinera, con retiro, Chacabuco 900, pieza núm. 50.

SEÑORA formal, se ofrece para sirvienta o mucama, y con hija de 16 años para niñera, Andrés Arguibel 1465

SEÑORA se ofrece por medio día o lavar tres días afuera de su casa, Independencia 489. v11

SE OFRECE sirvienta, con recomendaciones, matrimonio solo o corta flia., Independencia 1870.

SE OFRECE hombre formal y con referencias personales, para cuidar casa, tratar Cabildo 2551. v11

SIRVIENTA joven se ofrece para todo trabajo de corta familia, [illegible] 157. v10

SE OFRECE matrimonio español, con un chico de 7 años, cocinera, él para cualquier trabajo, entiende de quinta y algo de jardín, Saavedra 526. v11

SEÑORA de 33 años instruida, sabe coser de nuevo y arreglos, desea colocación, casa de familia, dir. por carta, Victoria 1438, depto. C. L. G. v10

SRA. ofrécese p. familia, de 10 a 8, cose y cena, algún otro trabajo ad[illegible], plancha, por día o mes, Cangallo 2460, fondo.

Señorita FORMAL, francesa, ofrécese para gobernanta de niños o compañía de señora sola, sabe coser, informes honorables, Casa Postal, Esmeralda 186. v11

SEÑORA SE OFRECE CON CHICO DE [illegible] años, para lavado y planchado, casa de pensión o restaurant, o casa de familia, sin pretensiones, Juncal 1[illegible]

SEÑORA sola de mediana edad y trabajadora, se ofrece para corta familia, con recomendaciones, [illegible] Chile 864

SE OFRECE matrimonio italiano, [illegible] de casa de departamentos, [illegible] hasta el 15, Charcas [illegible] informes la misma casa.

Señora JOVEN, con niño de 4 años competente, laboriosa, se ofrece para matrimonio solo o señora sola, [illegible], pero exige [illegible] a [illegible] García Añasco [illegible] v11

UNA MUCHACHA se ofrece para mucama, Alsina 1349, pieza 6.

VIUDA argentina, con tenía de 3 años, ofrécese como dama de compañía o ama de llaves, en casa de persona sola, honorable, práctica en toda clase de costura, sueldo convencional [illegible] de [illegible] a. m. y de [illegible] p. m. Junín [illegible] Libertad,

LICITACIONES

INTENDENCIA MUNICIPAL DE LAS Conchas —Licitación sobre reparación de calles asfaltadas —Llámase a licitación por el término de veinte días para la reparación de las calles asfaltadas Lavalle, Cazón a Rocha, Rocha de Lavalle a Chañares y Lirtora de Rocha a Cazón, de acuerdo con el pliego de condiciones que está a disposición de los interesados todos los días hábiles de 8 a. m. a 12 m. en la secretaría de la Intendencia. Las propuestas, que deberán presentarse cerradas y selladas y con el depósito correspondiente, se abrirán el día 14 de marzo próximo a las 11 a. m. en dicha secretaría y en presencia de los interesados que concurran. Las Conchas, febrero 22 de 1919. —Alejandro Bourdieu, intendente. —S. D. Dabove, secretario. v13m

MINISTERIO DE MARINA —DIRECCION General Administrativa, Paseo Colón y Brasil —Llámase a presentación de propuestas hasta las 2 h. p. m., del día 25 de marzo del corriente año para la provisión de artículos destinados al depósito de Víveres de esta Dirección General. Por datos, pliegos de condiciones, etc., recurrir a la División Compras. v12

EDICTOS JUDICIALES

EDICTO. POR DISPOSICION DEL SEñor juez de primera instancia en lo civil de la capital de la República, doctor Estanislao F. Padilla, se hace saber por el término de quince días a los acreedores de doña Agustina Craviotti de Genoud que se ha fijado la audiencia del día veinte y ocho (28) de marzo, a las tres p. m. para que se celebre la junta de verificación de créditos contra el concurso, bajo apercibimiento de celebrarse con los acreedores que concurran y pasarse por lo que resuelva la mayoría. Buenos Aires, febrero 28 de 1919. —Damaso E. Palacio, secretario. v20

NAVEGACION

COMPAÑIA ARGENTINA DE NAVEGACION (Nicolás Mihanovich Lda.) Por informes y pasajes 25 de Mayo 199 esq. Cangallo.

VAPOR N. AMERICANO "WILLIAM M. Tupper" —A los efectos que hubiere lugar, se pone en conocimiento de los consignatarios de las mercaderías a bordo de este vapor, salido de Nueva York el día 18 de enero ppdo., que en vista de la situación anormal por que atraviesan las operaciones portuarias, las mercaderías que conduce para Buenos Aires, serán descargadas en el puerto de Montevideo, exceptuando la hoja lata que será descargada en el de La Plata, dejándose a salvo todos los derechos y reservas legales que competan de acuerdo con las cláusulas de los conocimientos respectivos. —Agentes, Chadwick Weir y Cía. Lda., 25 de Mayo 158. v12

BANCOS Y COMPAÑIAS ANONIMAS

THE NATIONAL CITY BANK OF NEW York. —Establecido en 1812. Capital y reserva: $ 75.000.000 oro amer. Sucursales: Buenos Aires; Uruguay: Montevideo; Brasil: Río de Janeiro, Sao Paulo, Santos y Bahía; Chile: Valparaíso y Santiago; Cuba, Habana, Santiago y San Juan de Puerto Rico; Venezuela: Caracas; Italia: Génova; Rusia: Petrograd y Moscú. La casa matriz garantiza las operaciones [illegible]

FERROCARRILES

FERROCARRIL DE BUENOS AIRES AL Pacífico —Aviso No. 154 —Tarifas para cargas y animales en pie. —Se avisa al público que, a contar desde el 1.o de abril próximo las tarifas para cargas y animales en pie serán aplicadas por zonas o sea en una forma más o menos similar a la establecida para las de equipajes y encomiendas. —Harry Usher, administrador general. v31

LA PRENSA

Buenos Aires, marzo 10 de 1919

LOS PRECIOS MINIMOS

El informe de la Royal Commission of Wheat Supplies, sobre las operaciones de compra de cereales en el año último, que publicamos en nuestra edición del 27 de febrero, llegó en oportunidad, como elemento de estudio que utilizará el Senado en el despacho de la autorización al Ejecutivo para "fijar los precios mínimos de los productos agrícolas de la cosecha 1917, que se destinen a la exportación."

La comisión mencionada, sin que estuviera en tela de juicio su fidelidad en el cumplimiento del contrato respectivo, pues el único hecho atinente que sepamos es la palabra de honor que el Ministro de Agricultura, con entera ingenuidad pidiera al presidente de la misma, hace en el informe, pública y prolija manifestación de sus actos, depurando su conducta, de acuerdo a la regla democrática que la administración de que depende observa tan rigurosamente. Y conviene comparar con esta manera de proceder las anacrónicas prácticas del administrador público nacional que, para no citar sino un ejemplo, mantiene todavía al país en la ignorancia del resultado definitivo del "préstamo de semillas", operación de catorce millones muy anterior al referido convenio. El contraste produce una clara lección que conviene aprovechar.

La utilidad ocasional a que nos hemos referido, resulta de que al satisfacer así a la opinión del país con cuyo dinero y con cuyos productos se realizaron las operaciones dichas, el informante cuidó de evidenciar el fracaso de los precios mínimos, dando en esta forma indirecta una explicación muy simple y comprensible de las razones que tuvo la parte que representa, para negarse a aceptar precios mínimos en el nuevo contrato.

Convino precios mínimos, la vez anterior, porque todos los trasportes y mercados del mundo estaban oficializados, y de esta circunstancia se derivaba, para nuestros productos, una condición excepcional que nos hubiera permitido imponer los precios, a estar unida a una capacidad económica adecuada, pero que, por falta de ésta, nos exponía a sufrir lo que esos únicos compradores seguros quisieran señalarnos. Era justo, por lo tanto, que una transacción oficial salvase esta dificultad, consecuencia de un régimen artificioso.

Pero se incurrió en el error de fijar los precios mínimos en forma invariable, en vez de sujetarlos al estudio constante de un organismo especial que los bajare cuando resultara conveniente hacerlo así; y como los precios de la plaza no se conformaron en ningún momento a los mínimos ofrecidos por la comisión, resultó que en los casos en que los primeros fueron menores, el precio mínimo estableció dos mercados diferentes. Uno determinado por el precio oficial para las compras de la comisión, adonde los compradores entraban por selección de la misma, según se infiere en manera forzosa de la uniformidad obligatoria de la compra a precio más alto que el de la plaza, pues, no pudiéndose elegir entre ofertas de iguales términos, debíase hacerlo entre los oferentes. El otro era el mercado libre; y si la comisión hubiera podido concurrir a este mercado, sus compras, aunque a precio más bajo que el mínimo, hubiesen sido mayores por esta misma razón, produciéndose así una demanda total más intensa, que habría influido en el valor venal en sentido del alza, con un beneficio general y más cierto que la ventaja aparentemente producida del precio mínimo.

El informe lo declara explícitamente, con referencia al caso de la avena, para la que los precios del mercado variaron entre pesos 4.80 y 5.50 la mayor parte del tiempo, a pesar del precio mínimo de siete pesos. "No escapará a la penetración del economista —dice— que a no mediar un precio mínimo desproporcionado, la competencia constante de la demanda habría beneficiado al productor, a la vez que la libertad de fijar el precio entre comprador y vendedor habría dejado al exportador la diferencia entre el precio resultante de la oferta y la demanda y el precio mínimo que ha pagado, cuya diferencia pudo haber utilizado en la compra de una cantidad mayor de cereales".

Ahora que comienza a reanudarse el intercambio comercial, y aun cuando esta recuperación se opera del modo paulatino en que van siendo eliminados los obstáculos que la guerra les opuso, la oficialización de las flotas y mercados tiende a desaparecer y ha desaparecido ya en parte, y esto hace imposible el compromiso de pagar precios mínimos invariables, como lo pretendió el Poder Ejecutivo, sin que el comprador se expusiera a sufrir en el mercado universal, mañana, la situación desfavorable en que compraron el año anterior en nuestro mercado. Basta haber aceptado esos precios aún sin el compromiso de comprar cantidad preestablecida para que a operación de elegir en un momento dado otra plaza, en que rigieran precios más baratos, debiera resultar a juicio de los mismos prestatarios un juego impropio de su seriedad.

En la Cámara de Diputados se supuso por la comisión, que el crédito a conceder a Inglaterra, Francia e Italia colocaría al mercado argentino en situación más ventajosa que la de Canadá, Estados Unidos y Australia, pues según el miembro informante, para comprar en éstos se presenta a los primeros una alternativa cuyo extremo más probable sería permitir la salida de oro. Y el hecho verdadero y notorio es que estos mismos países, unidos al efecto de sus compras en el exterior que realiza el gobierno británico, gozan por intermedio de éste en los Estados Unidos como en el Canadá y Australia, de un crédito continuo para el pago de sus adquisiciones, que no ha cesado todavía.

Por otra parte, según informes oficiales, el 1.o de febrero quedaban en Estados Unidos cien millones de bushels o 2.721.000 toneladas de trigo para la exportación con destino al consumo de los países aliados, sin contar las cantidades reservadas para otros países de Europa, y la avena con la cual se trataba de suplir el déficit en la cantidad de trigo con que esa Nación debía contribuir al alivio de la escasez de alimentos de Europa. La cosecha australiana de 1918-1919 ha recibido un precio de garantía de cuatro chelines por bushel, que corresponde a ocho pesos los 100 kilos moneda legal, al cambio de 50 peniques, mucho más favorable que el actual y, según noticia de origen oficial publicada en "The Financier" de Londres, de 6 de enero, el gobierno de la federación había vendido a Noruega cinco millones de bushels, que hacen 136.080 toneladas, al precio de 4 ch. 9 peniques por bushel — pesos moneda legal 9.52 los 100 kilos. Y en cuanto a las condiciones en el Canadá son sin duda, análogas a las de los Estados Unidos.

No existe, pues, un motivo tangible que permita interpretar el silencio de los prestatarios en el sentido de que los precios mínimos conocidos no los alejarán de nuestro mercado [illegible]

de trigo; los datos indicados prueban que por ahora tienen una provisión que conviene a sus intereses financieros mancomunados mover antes que la nuestra.

Y cuando estas compras de los gobiernos cesen, los precios actuales de hoy día serán reemplazados por otros que determinará el juego libre de la oferta y la demanda.

Entonces sucedería con nuestros precios mínimos una de dos cosas: si fueran iguales o inferiores relativamente a los del mercado universal, carecerían de objeto en lo absoluto, y si fueran superiores harían cesar la demanda para la exportación produciendo una baja en el mercado que duraría, agravándose de manera continua, mientras subsistiera la causa. Habría en este caso que reducir los precios mínimos, vale decir que se volvería al primero en el cual la inutilidad de los mismos es evidente.

Si se puede ser tan ingenuo para creer que los precios mínimos tendrán en su principio el valor psicológico de una promesa de compra, no es posible dudar de que una vez puestos en práctica, su efecto no será otro que el que hemos indicado en el párrafo precedente.

No existiendo una necesidad perentoria de comprar nuestros cereales, pues de los datos que con poco estudio se dieron en el debate para demostrar la que habrá en Europa de nuestras cosechas, no se desprende en forma alguna que ésta sea tan urgente que obligue la adquisición aun a pesar de precios mínimos desfavorables.

No se hizo cuenta en la defensa de los defensores del precio mínimo de que él disminuye para el productor, a medida que se retarda la venta por razón de los intereses que correrán entretanto sobre los préstamos que sobre sus productos tiene recibidos, y de que incapacitado por esta misma causa, para esperar, se verá en el trance de vender al peor precio.

Estas observaciones prueban que, no habiéndose conseguido crear por medio del préstamo, una demanda positiva e inmediata de nuestros cereales como en el convenio anterior, no es lógico usar un arbitrio que puede volverse un obstáculo a la demanda, la cual es el factor real de la mantención y del alza de los precios.

La fórmula del Poder Ejecutivo, que como lo revela el tenor del ilegal decreto era invariable, daría a ese peligro su carácter más grave. Pero aunque la comisión de hacienda de la Cámara de Diputados creyó salvarlo, por el régimen de una lista movible de precios, el peligro subsiste por ser inherente a la organización de estos precios, y subsiste con una complicación que no se sabría de qué manera obviar. Tratándose de hacer efectivos los precios mínimos en el momento de la exportación, amenazaría constantemente a los compradores a los precios de la lista en vigor, la posibilidad de un decreto futuro que los elevase, cerrándoles la salida de los productos en el momento en que se obtuviese el tonelaje para su trasporte.

Hemos raciocinado, por supuesto, sobre la base de la realidad de los precios mínimos, la cual niega la experiencia. No contentos sus partidarios con las penas rigurosas que señalan al novísimo delito de ejercer el comercio conforme a los principios constitucionales que garantizan este derecho, aprobaron en el último momento una adición, que ni siquiera fué mencionada en el debate y que establece la prohibición de negociar en las Bolsas de cereales por menos precios que los mínimos, taxativa que privaría al público y a las autoridades de un dato de primer orden, para regular sus transacciones el primero y el segundo para la vigilancia que deberá ejercitar. Felizmente, la adición de algunas palabras, que refieren la medida a sólo las transacciones para la exportación, la tornó innocua, alejando su efecto natural de trasladar las operaciones de cereales del público estrado de las Bolsas al recinto privado de los escritorios comerciales.

El Senado debe estudiar, pues, con detenimiento el régimen de precios mínimos, que sin la debida meditación, según nuestro juicio, se trata de implantar; y sea que coincida con esta opinión y lo rechace, o que por cualquier motivo llegue a aprobarlo también, debe dejar explícitamente declarada la ilegalidad de los actos del Poder Ejecutivo, que han rebasado todo límite de poderes y toda mesura.

Aun cuando en la Cámara de Diputados se hizo nota, por el diputado Melo, que al autorizar al Poder Ejecutivo para fijar los precios mínimos, sin aprobarse su decreto, éste quedaba sin valor y debía reemplazarse por otro, y aunque en la esencia es ese también el pensamiento de dicha comisión, el miembro informante empleó un lenguaje en cierta manera anfibológico, que hace indispensable una precisión de aquella clase.

Pero creemos que seguramente pesado el asunto, el Senado desechará un arbitrio que intensificaría, en vez de evitarla, la obra de la especulación, la cual se desenvuelve sola en los mercados en que la verdad de los tratos se hace imposible.

TOURING CLUB ARGENTINO

EL CAMINO DE LA CAPITAL A BAHIA BLANCA

Con motivo de haber atendido algunos diarios de la capital a la comisión del Touring Club Argentino declaraciones desfavorables al proyecto del gobierno de la provincia de Buenos Aires, de unir con un camino directo la capital federal con la ciudad de Bahía Blanca, la secretaría de dicha institución nos solicita que hagamos constar que no existe el más mínimo desacuerdo con la obra de gobierno enunciada, que el Touring Club Argentino no puede menos que aplaudir ese proyecto, puesto que ha trabajado siempre en favor del trazado de esas grandes vías, como lo prueba toda su acción pública hasta el presente, y que su comisión directiva, en cuanto tuvo conocimiento oficial del propósito del Poder Ejecutivo de la provincia de inaugurar los trabajos respectivos, se apresuró a designar un representante especial que hará acto de presencia en las ceremonias a efectuarse dentro de poco tiempo en el Azul.

Las versiones a que hace referencia la secretaría del Touring Club Argentino se basan en simples opiniones personales y distan mucho de reflejar el pensamiento, por decirlo así, oficial de la institución, pues la forma con que el centro aludido cooperará a la mejor realización del proyecto del gobierno de la provincia aún no ha sido decidida por la subcomisión de turismo, que deberá reunirse con tal objeto en la presente semana.

ENVASES PARA LA COSECHA

Córdoba, marzo 9. — El diario Los Principios reproduce un comunicado que la Royal Commission dirigió a la prensa relacionado con denuncias de falta de bolsas en algunos centros agrícolas de esta provincia.

Al pie de la comunicación, el diario citado publica un telegrama de su corresponsal en Villa María, cuya información tal vez explique una de las causas por las cuales los cosecheros sufren el inconveniente de la originalidad de bolsas, no obstante la buena voluntad de la Royal Commission. Dice el telegrama a que aludo:

"Tengo denuncias concretas de que gran número de comerciantes de esta región y adyacentes, abusando del nombre de agricultores conocidos, y con certificados falsos, han obtenido importantes remesas de bolsas de la Royal Commission, las que han sido vendidas luego a los colonos a precios que variaron entre 0.80 y 1.20 [illegible]

INFORMACION DE LAS PROVINCIAS Y TERRITORIOS

CORDOBA

ECOS DEL CONFLICTO ENTRE PODERES

NUEVA INCIDENCIA

Córdoba, marzo 9. — El conflicto de poderes producido en esta provincia y respecto del cual informó ampliamente LA PRENSA, ofrecerá una nueva incidencia derivada de la actitud del Superior Tribunal de Justicia al protestar de los juicios emitidos contra esa administración por el Poder Ejecutivo y de dirigirse en tal sentido al Ministro del Interior en el documento que oportunamente trasmití.

El Poder Ejecutivo está redactando una réplica a la declaración del Superior Tribunal, en la que fijará el verdadero alcance de las resoluciones adoptadas por su decreto del 5 de febrero último, desconociendo a la Cámara de Diputados, decreto cuyos fundamentos amplió en un manifiesto dirigido al pueblo de la provincia.

Al mismo tiempo rectificará las apreciaciones formuladas por el Superior Tribunal en su acordada motivada por los cargos del Poder Ejecutivo y comunicación respectiva al Ministro del Interior.

LOS HABERES DE LOS MAESTROS

Nota del director de escuelas

A los maestros de Córdoba, al igual que a los de otras provincias, no se les abonan sus haberes desde hace algún tiempo.

En cumplimiento de una resolución del consejo de educación de la provincia, el director general de escuelas ha dirigido al Poder Ejecutivo de dicho Estado, la siguiente nota que trascribimos en su parte esencial:

"El considerable atraso que se produce en el pago de los sueldos de los maestros ha creado a éstos una situación dificilísima. La casi totalidad de los que prestan servicios en las escuelas de la campaña no podrán, por falta de recursos, hacerse cargo de sus puestos, con los graves perjuicios que pueden suponerse fácilmente. Es indispensable, en consecuencia, subsanar el inconveniente apuntado. En nombre del consejo que presido me dirijo al señor subsecretario, solicitando por su intermedio, del Poder Ejecutivo, la adopción de las medidas que respondan al propósito de mejorar la precaria situación."

LAS PROXIMAS ELECCIONES

Córdoba, marzo 9. — La junta electoral fijó la ubicación de las mesas que funcionarán en la próxima lucha para la renovación de la legislatura de la provincia.

Los radicales del segundo distrito, que comprende los departamentos de Cruz del Eje, Ischilín y Minas, designaron candidatos a diputados al doctor Julián Amenábar Peralta y a los señores Eloy Ilanes y Baltasar Villafañe Lastra.

Enlace

Río Cuarto, marzo 9. — La señorita María Isabel Terzaga, de esta sociedad, contraerá mañana enlace con el señor Julio Lucero Bedoya, en Mercedes, provincia de San Luis.

Falta de escuelas

Levalle, marzo 9. — El censo escolar levantado el 7 del corriente, demuestra la necesidad de que se creen nuevas escuelas, a fin de dar instrucción a todos los niños en edad escolar.

Es menester que los poderes públicos presten atención al asunto, pues quedarán sin escuela unos 400 niños.

Aguas corrientes y luz eléctrica

Cruz del Eje, marzo 9. — Se prosiguen activamente los trabajos para dotar de aguas corrientes y luz eléctrica a este pueblo.

Hallazgo de restos humanos

Bell Ville, marzo 9. — En un campo situado a 15 kilómetros al Norte de esta ciudad, dentro de un maizal, un niño halló unos restos humanos.

Los vecinos del lugar ignoran de quién puedan ser los despojos, porque en la colonia no falta ningún vecino. La policía cree que se trate de un crimen.

Los restos fueron enterrados esta mañana.

Fallecimiento lamentado

Morteros, marzo 9. — Ha sido muy lamentado el fallecimiento del señor Mateo Colombetti, cuyo nombre está ligado a muchas iniciativas de progreso de este pueblo.

SAN LUIS

ELECCIONES DE LEGISLADORES

Los comicios de ayer

Se realizaron ayer las elecciones de renovación de la legislatura en San Luis.

Los departamentos convocados fueron de la capital, Pringles, Chacabuco, San Martín, Junín y Ayacucho. Por el primero de los departamentos se eligen dos diputados y uno por los restantes.

Los legisladores que terminan su mandato son los señores [illegible] Rufino Buzzi, [illegible] Tula, por el departamento de [illegible]; Gregorio [illegible] por [illegible]; [illegible] Roberto Poblet, por Chacabuco; [illegible] Pereira, por San Martín; [illegible] por Ayacucho, y [illegible] Ancha (hijo), por Junín.

He aquí las [illegible] de los distintos correspon[illegible] al acto electoral:

Santa Rosa, [illegible] 9. — Se instalaron las siete [illegible] de la junta electoral en el [illegible] Santa Rosa, Por[illegible] Agua y Ojo del Río.

Santa Rosa, [illegible] 9. — Terminó la elección con el triunfo de la Concentración Cívica [illegible] 12 votos en esta y 116 en Merlo.

El jefe del [illegible] civil invocando una orden del [illegible] respectivo no tuvo a los presid[illegible] de comicio que deban entregar[illegible] las a la policía, contrariando lo dispuesto en el artículo 41 de la ley electoral, pero nadie le obedeció.

San Luis, marzo 9. — Las elecciones se desarrollan tranquilamente. Según datos [illegible] hasta este momento, la Concentración Cívica ha triunfado en toda la provincia.

En esta capital [illegible] sufragaron 958 ciudadanos por la Concentración Cívica, y 662 por [illegible].

En el departamento de la capital triunfó también la Concentración.

También ha triunfado en Pencoso por 60 votos, [illegible] por 54 y en Beazley por 12 [illegible] las mesas de Varela y Barranca.

La Concentración obtiene dos diputados, que son los señores Rodríguez Saa y Jiménez.

En Chacabuco triunfó igualmente la Concentración en la sección de Renca por 79 [illegible] en Dolores, por 25, en Villa de [illegible] por 67. Faltan 3 mesas, pero éstas no alterarán el resultado [illegible] un diputado más que es el señor Salustiano Aguilera.

En Ayacucho triunfó, asimismo, la Concentración [illegible] San Francisco, por 90 votos, y en [illegible] Candelaria, por 88, perdiendo en Lujan [illegible] 85, y en Quines por 2. Faltan [illegible] mesas, pero puede descontarse el triunfo de la Concentración.

En Junín la Concentración también triunfó [illegible] Santa Rosa, por 242 votos, y en M[illegible] por 116. Faltan 3 mesas, que no [illegible] el resultado, la Concentración obtiene otro diputado, que es [illegible].

De San Martín no se conoce el resultado de [illegible].

En la villa [illegible] triunfó la Concentración en dos mesas [illegible] por 28 votos.

De Pringles, sólo se tiene el dato de que en Fraga triunfó la Concentración por 7 votos.

El triunfo alcanzado por la Concentración Cívica ha sido celebrado con júbilo, por los afiliados a la misma.

Lluvias — Clases escolares — Falta de un comisario

Dixonville, marzo 9. — Desde febrero hasta el 5 del corriente han caído 16 milímetros de agua en ésta.

El estado de los campos de pastoreo y de las haciendas, es inmejorable.

Mañana se abrirán las clases en la escuela nacional.

Este distrito, que tiene varias leguas de extensión, está a cargo de un agente. Es necesario que se nombre a un comisario para este pueblo.

MENDOZA

LA ACTUALIDAD POLITICA

Petición del partido Socialista

NOTA DE LA UNION COMERCIAL

Mendoza, marzo 9. — El secretario del partido Socialista presentó al interventor el siguiente petitorio:

"En representación de la junta ejecutiva de la Federación Socialista Mendocina y cumpliendo un mandato que ella me ha confiado, me es grato dirigirme a V. E. a fin de llamar su atención sobre la constitución ilegal de la Cámara de Senadores de la provincia y pedir a V. E. se sirva presidir las próximas elecciones de renovación legislativa.

Hace ilegal la constitución del Senado el haberse violado, en la elección de sus miembros, los artículos 53 y 59 de la constitución provincial.

Se ha llegado, en Mendoza, agrega, a un grado de completa subversión constitucional y de ausencia de todo respeto por los derechos y garantías más elementales.

Ir a hablar a la plaza pública ha sido aventurarse a ser víctima de agresiones de palabras o de hecho, del "malevaje" de determinada filiación, y estos hechos no han encontrado la represión condigna de parte de las autoridades constituídas, las que, lejos de ello, más de una vez se han complicado visiblemente en esos desmanes.

Estimamos que para que las elecciones se desarrollen en un ambiente de debida tranquilidad y garantía, como es el ambiente que actualmente se respira en Mendoza bajo el gobierno de V. E., es indispensable su presencia en esta provincia y que las elecciones se efectúen bajo la presidencia de su alta imparcialidad.

—La Unión Comercial e Industrial de Mendoza, que, como lo expresa su nombre representa a la opinión de todo el comercio mayorista, y a los principales industriales, dirigió la siguiente nota al interventor:

"El que suscribe, presidente de la Sociedad Unión Comercial e Industrial de Mendoza, en tal carácter y en representación de la misma a V. E. con el debido respeto dice:

Que esta asociación es la representativa de los distintos gremios comerciales de la provincia, contando entre sus filas a todo el comercio mayorista de esta plaza; que su objeto y fines son esencialmente económicos, propendiendo a fomentar la industria y el comercio, no siendo de consecuencia su misión prestar ayuda o cooperar en pro ni en contra de uno u otro partido político. Pero es el caso, S. E., que los recientes acontecimientos han traído la desmoralización e intranquilidad al seno de nuestro comercio. La huelga de la empresa de luz y fuerza que perdura sin solución y otras en perspectiva con amenaza de paro general entiendo que son suficientes motivos de alarma, especialmene cuando la industria madre se apresta a recolectar los frutos que deben dar vida a la provincia.

Es en tales circunstancias un deber del comercio contribuir con todos sus esfuerzos, de realizarse el rumor que corre, de que esa intervención en breve dará por terminado su cometido. Considera esta institución que graves problemas se nos presentan y que la alta investidura de V. E. y las dotes personales que le distinguen, son títulos suficientes para abrigar la seguridad de que permaneciendo al frente del gobierno de la provincia lograría conciliar los distintos elementos en desinteligencia y con ello proporcionaría la tranquilidad que el comercio y la industria requieren para su normal desenvolvimiento."

Firman esta nota los señores Benjamín Anderssen, como presidente, y P. Pagés Suñol, como secretario.

—El partido Radical Disidente realizó un mitin en el paseo de la Alameda, al que asistió numerosa concurrencia.

Hicieron uso de la palabra los doctores Cabrera, D'Angelo y Perupato, y los señores García González y Llansás.

Lluvias perjudiciales

Mendoza, marzo 9. — La gran cantidad de agua caída en los últimos días ha causado grandes perjuicios en los alfalfares, especialmente en la zona Sur, donde la semilla se considera perdida en un 50 por ciento.

En cambio, los sembrados de maíz se benefician.

CATAMARCA

ACERCA DE UNA RECLAMACION

Opiniones de un político

Catamarca, marzo 9. — Con motivo de la contestación dada por el interventor a la junta ejecutiva de la Concentración catamarqueña en la reclamación formulada contra el juez de paz de Andalgalá que, según se afirmaba, con violación de la ley orgánica en tres días de trámite falló y ejecutó una sentencia a favor de radicales y contra un comerciante de la Concentración, en un juicio ordinario por prestación de fianza de alquileres, a vencer en junio, entrevisté al doctor José V. Figueroa, miembro de la junta ejecutiva de gobierno, para pedirle sus impresiones sobre los términos de la nota contestación del interventor.

El doctor Figueroa expresó que la nota del interventor da la impresión de haberse redactado con apresuramiento y sin mayor estudio de los hechos presentados como producidos.

"Nos habla en su nota —me dijo el doctor Figueroa— de estarle vedado ejercer en ocasión alguna funciones judiciales", culpándonos de incitarlo a ello cuando apelamos a los hechos para tener seguridad de que el interventor, austera y honradamente, ha de ejercitar la justicia sin miramientos de intereses ni de tendencias.

Según se colige para el interventor no existe la justicia política, social o administrativa que no tiene como la judicial reglas conocidas, pero que por eso mismo es más raro encontrarla en los que, por pasión, temperamento o disciplina de carácter, ejecutan actos de gobierno buscando finalidades partidarias [illegible] utilitarias.

Pero a renglón seguido el juez político de nuestro pleito electoral se cree habilitado para condenarnos sin hacer juicio político y por falta de actuaciones sumariales que debió mandar practicar, prestándose directamente al juez de segunda instancia llamado a dirimir la cuestión a raíz de los particulares en litigio y lo hace con una lógica y con sentido imparcial que va le el comentario [illegible] de los propios términos de la nota.

Si el acreedor [illegible] por error de derecho formuló [illegible] reclamándole demanda [illegible] contexto de su exposición, para comprender que era un embargo [illegible] lo que pedía."

Hace la nota una serie de consideraciones del demandado a quien atribuye fundarlas en [illegible] la inconsciencia [illegible] que hasta el 26 de [illegible] deberá alquileres, que el juez [illegible] era incompetente y la [illegible] de paz le daba tres días para contestar la demanda.

La demanda [illegible] recordará decía: "Vengo a demandar para que se me dé fianza por [illegible] expresado valor que se le intimará [illegible] reconozco".

Se pretendía afianzar el pago de alquiler a vencer [illegible] corriente año [illegible] ción de días [illegible] corriera a cargo [illegible].

Es inexacto [illegible] que un juez de conciencia fuera apto de interpretar el caso como de embargo desde que no se ofrecía [illegible] invocaba título alguno.

El centro del foro, a quien se llevó la acusación por uno de sus miembros, tiene resuelto el caso, y redactada la [illegible] a pasarse a la Corte de Justicia a [illegible] el momento de ser [illegible] por el juez de la apelación.

Se ha querido evitar con esta resolución que el juez de segunda instancia sufriera la sugestión natural de una opinión autorizada.

El público dirá si el centro del foro y el interventor han demostrado en su literatura amable al pueblo el de [illegible] a quien le corresponden los honores de prestigiar la justicia sereina e impecable, y a cuál la de atentar con la soberbia de la ignorancia y del abuso contra la ley expresa el decoro y el buen nombre de Catamarca."

Este caso, concluyó diciendo el doctor Figueroa, insinúa el porvenir de nuestra lucha comicial mientras el radicalismo orgánico obtiene expansiones telegráficas, donde los [illegible] han cambiado, de ciertos funcionarios y la concentración recibe lecciones de derecho y raros consejos del gobierno judicial de Catamarca.

Primera misa de un religioso

Catamarca, marzo 9. — En el templo de San Francisco cantó la primera misa el sacerdote Pacífico Tula.

JUJUY

LOS YACIMIENTOS DE LA PROVINCIA

Gestiones del gobernador

Relacionada con los yacimientos de Jujuy, el gobernador de la provincia ha enviado una nota al Ministerio de Agricultura, en la que dice lo siguiente:

"Me he informado por los diarios de la autorización conferida por V. E. para que la división de minas y geología de ese ministerio estudie unos yacimientos de galena de plomo en el departamento de Yaví de esta provincia.

Desearía, que, aprovechando esa circunstancia, V. E. ordenase un estudio más amplio, no sólo sobre yacimientos de plomo, sino también sobre los otros minerales considerados en las presentes circunstancias como materias básicas de la industria: hierro, carbón, cobre, cinc, estaño y antimonio, fuera del plomo.

Existen en la provincia grandes yacimientos de cobre, hierro, cinc y plomo y manifestaciones interesantes de las otras sustancias, así como de manganeso, piritas, sal, boras, y sobre todo, petróleo.

La guerra europea y las discusiones preliminares de la paz, nos están revelando la enorme importancia de poseer en territorio propio estas colosales riquezas. Y es un momento propicio para nuestro progreso, ponerlas de manifiesto, con estudios serios y definitivos, que demuestren a las compañías industriales de la Nación o del extranjero la importancia de esos yacimientos, la practicabilidad de su explotación y los capitales necesarios para su industrialización provechosa, interesándolas con esa presentación de estudios técnicos y completos.

La explotación directa de los minerales citados, la preparación de sosa cáustica, la del ácido sulfúrico, de las piritas, para aplicar aquí mismo la electrolisis a los compuestos del cobre y cinc, quizá la industrialización del hierro —como ya la tengo propuesta al arsenal de guerra— la purificación del estaño boliviano, etc., etc., serían industrias primarias que darían al Norte argentino la importancia y el comercio que debe tener.

Desearía, que el resultado de las investigaciones que no dudo ordenará V. E. tengan la mayor difusión, pues uno de los males de estas regiones es la ignorancia de sus riquezas, la completa paralización de iniciativas importantes por un incalificable desconocimiento de sus enormes valores materiales, que duermen el sueño permanente de las viejas razas aborígenes que las explotaron, al lado mismo de sus ricos y misteriosos "pucarás"."

Los sucesos de Pueblo Nuevo

Jujuy, marzo 9. — Los radicales disidentes, que preside el doctor Claros, preparan para mañana una manifestación de solidaridad con los radicales de Pueblo Nuevo, por los acontecimientos conocidos.

CORRIENTES

LOS PROXIMOS COMICIOS

Intervención de empleados en política

Corrientes, marzo 9. — La junta electoral comenzó la distribución de los nombramientos de los miembros de las mesas escrutadoras que actuarán en las elecciones del próximo 6 de abril.

Se dió principio a la tarea en los departamentos, y el miércoles próximo se expedirán a los de esta capital.

—El secretario general de policía, mayor Terán, partió para Yapeyú con la misión de investigar una denuncia formulada contra el subcomisario de aquel pueblo, teniente del Mármol.

—La intervención ordenó al comisario de General Paz, teniente Pomar, que se venga a esta capital.

—Se ordenó el reemplazo de los actuales subcomisarios departamentales por suboficiales y clases del ejército, en los departamentos de Curuzú Cuatiá, Empedrado, La Cruz, Paso de los Libres, Alvear, Santo Tomé, 9 de Julio, San Roque, Lavalle, Bella Vista, Goya, Garruchos y Yapeyú.

Corrientes, marzo 9. — "Los Principios" da a conocer una lista de personas que ocupan cargos elevados y se inmiscuyen activamente en política en favor de la candidatura del señor Blanco.

Corrientes, marzo 9. — "Los Principios", órgano de los radicales disidentes, da a conocer un acto de persecución política del comisario de San Carlos, teniente Broches, contra el comerciante radical disidente Eleodoro Báez.

Comentando este hecho y otros similares, dice en un párrafo:

"Ante estos hechos nuestro representante solicitó audiencia del señor interventor, y es el momento de plantear la cuestión en sus términos más decisivos.

Corrientes es pueblo acostumbrado a ver de frente sus adversarios, nunca ha sido envenenado por el "bizantinismo" decadente [illegible], abocados a una solución."

Renuncia de un magistrado

Corrientes, marzo 9. — Algunos diarios dan a conocer la renuncia del miembro del Superior Tribunal de Justicia, doctor Hermann Zavalía, quien aduce, para hacerlo razones particulares.

Delegados a una asamblea

Corrientes, marzo 9. — Para asistir a la asamblea cívica que se realizará en el teatro San Martín en representación del comité [illegible] de ésta, adicto a la candidatura del señor Blanco partieron para ésta los doctores Julio Guastavino y Fernando Arriola.

ENTRE RIOS

Los títulos de marcas y señales — Sueldos atrasados

Paraná, marzo 9. — Se dictó un decreto por el cual se faculta a las subreceptorías de la provincia, para expedir estampillas destinadas al pago del impuesto que grava las solicitudes de concesión y renovación de títulos de marcas y señales, y a los comisarios de policía de las localidades en que no existan aquellas oficinas para aceptar las solicitudes que les fueran presentadas, las que deberán remitir a las respectivas jefaturas.

A pesar de las promesas que se hicieron en ésta al director de la escuela normal de esta ciudad, en su reciente viaje y trasmitidas por éste al personal docente de la misma, aún no se ha pagado a los profesores sus haberes por diciembre, enero y febrero.

Apercibimiento y enjuiciamiento de dos funcionarios

Paraná, marzo 9. — La vista de la denuncia formulada por un vecino de Diamante, respecto a la intervención indebida que tomaron el jefe de policía y un comisario de aquel departamento en un asunto ajeno a la índole policial, el Poder Ejecutivo resolvió apercibir seriamente a esos funcionarios y remitir los antecedentes del caso a la justicia del crimen.

Horario para el poder judicial — Renuncia de sueldo

Paraná, marzo 9. — El Superior Tribunal dispuso que desde el 21 de abril próximo, las horas de despacho para las oficinas dependientes del poder judicial, sean de 12.30 a 4.30 p. m.

—El presidente de la comisión municipal de Feliciano, señor Jenaro Ramírez, comunicó al ministro general, que se ha hecho cargo de su puesto, y manifiesta que hace renuncia del sueldo que, como tal, le asigna el presupuesto de aquella corporación.

Quejas contra un juez

Paraná, marzo 9. — El juez doctor Gregorio F. de la Puente informó "in voce" ante el Superior Tribunal, a fin de que se deje sin efecto la prevención que se dictó en su contra con motivo de diversas quejas interpuestas por algunos presos en la reciente visita de cárceles.

La renovación de títulos de marcas

Paraná, marzo 9. — El jefe de policía de Concordia comunicó al ministro General, que el hacendado de dicha localidad, señor Eufrasio Anderson, ha protestado ante escribano público contra la ley que lo obliga a renovar su título de marcas.

Suspensión del servicio de tranvías

Paraná, marzo 9. — La empresa de tranvías comunicó a la municipalidad que suspenderá los servicios a partir del primero de abril, por expirar en esa fecha el término de su contrato.

Caducidad de una concesión — Renuncia

Paraná, marzo 9. — Se ha dictado un decreto por el que se declara la caducidad de la concesión otorgada a Eduardo U. Martino, para la extracción de arena del río Paraná, en el departamento de Victoria, en virtud de adeudar al fisco la suma de tres mil pesos.

—Presentó su renuncia de jefe de policía de Villaguay, el señor Carlos Marcó.

Colonos que no pueden sembrar

San Salvador, marzo 9. — Ha sido tan escasa la cosecha en esta región, que hay una buena cantidad de colonos que si el gobierno no les provee de semillas, no sembrarán por falta de recursos.

SAN JUAN

Propósito de la Corte de Justicia

San Juan, marzo 9. — Se atribuye a la Corte de Justicia el propósito de exigir a los jueces que atiendan su despacho durante todas las horas de oficina, de acuerdo con el horario establecido.

SANTIAGO DEL ESTERO

Crecida del río Dulce

La Banda, marzo 9. — El río Dulce creció considerablemente. Las acequias y los canales se desbordaron.

Lluvia

Bandera, marzo 9. — Llovió 1.65 milímetros.

Fortín Inca, marzo 9. — Ha llovido 135 milímetros.

Colonia Dora, marzo 9. — Cayeron 42 milímetros de agua.

COMERCIO DE LOS ESTADOS UNIDOS

EN SUD AMERICA

Llegada del comisionado Luis S. Garry

En representación del ministerio de Comercio de los Estados Unidos, se encuentra en Buenos Aires el señor Luis S. Garry, que en viaje de estudio, recorrerá las repúblicas sudamericanas, deteniéndose entre nosotros unos tres meses.

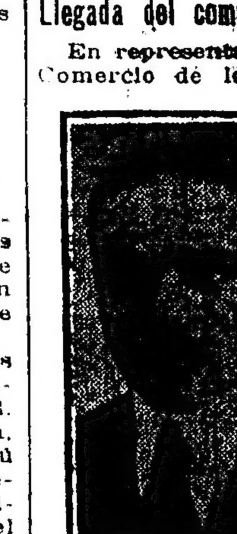

Visitamos al señor Garry, ayer, solicitándole para LA PRENSA algunos detalles sobre su importante misión comercial, y accediendo atentamente a nuestros deseos, el comisionado americano, después de abundar en elogiosos conceptos sobre Buenos Aires, que por primera vez visita, y cuyo progreso edilicio le ha llamado grandemente la atención, nos dijo:

"Al terminar la guerra, el gobierno americano, siempre atento a proporcionar a las industrias nacionales las facilidades y protección que para su desenvolvimiento necesitan, creó en el Ministerio del Comercio, un organismo especial, dedicado única y exclusivamente al estudio del movimiento comercial del mundo, en todas sus fases. Tiene esta oficina organizada en todos sus detalles, con la minuciosidad y exactitud de todos los organismos administrativos de mi país, el control del comercio universal.

Para obtener este control, cuenta esta oficina con un cuerpo de técnicos comerciales, cada uno de los cuales especializado en una materia, recorrerá el mundo, y personalmente estudiará las plazas; el consumo del artículo de su especialidad, la producción, procedencia o destino de éste, la mayor o menor demanda; los gustos del público consumidor, las costumbres y preferencias de la población, relacionadas con el ramo comercial que tiene cada comisionado a estudio, hará en cada punto una estadística del alto comercio de mayoristas, importadores y vendedores, que en cada plaza se dedican al comercio de éste, y cuando todos estos datos formen lo que podría llamarse "el prontuario del artículo tal, en tal plaza", regresará el delegado a Wáshington para producir su informe, que sin duda tendrá las dimensiones de un libro voluminoso.

Esta información amplia que debemos hacer y que deberá ser detallada en todas sus observaciones, será a su vez estudiada por el Ministerio de Comercio de mi país, el que la imprimirá después, dándole una nueva forma para repartirla gratuitamente en pequeños opúsculos, al comercio de fábricas, exportadores y mayoristas de los Estados Unidos que al ramo estudiado se dediquen, aclarando en este folleto con notas marginales y capítulos intercalados todo cuanto pueda ser de capital interés para que los mencionados comerciantes e industriales conozcan la nueva plaza que para ese artículo se desea conquistar, y amolden su forma de venta y producción a las costumbres y exigencias del nuevo mercado.

A esta organización pertenezco, y comisionado por el gobierno de la Casa Blanca, he recorrido anteriormente a la fundación de esta dependencia, casi todos los países de Europa, Asia, Centro América y Antillas, en viajes de estudio.

He elegido la Argentina como punto inicial de la excursión, porque es indudablemente una de las plazas más interesantes para la industria americana en el ramo de tejidos. El enorme consumo de la República Argentina le da en las estadísticas universales el quinto puesto entre los países consumidores, y como es fácil comprender, nuestros industriales tienen en estas orillas del Plata, puestas su vista y sus esperanzas.

Ante todo debo manifestarle que vengo adscripto a la sección comercial de la embajada americana, y que espero ponerme en contacto con el alto comercio que aquí se dedica al ramo de tejidos, y una vez que por intermedio de los representantes que tienen nuestras fábricas en esta plaza, y que por los fuertes importadores y mayoristas, conozca a fondo el movimiento comercial del mercado, dando yo a éstos a mi vez importantes informaciones sobre el desenvolvimiento cada vez mayor de esta industria en mi país, haré una excursión por el interior de la República para estudiar de cerca los gustos y costumbres del consumidor, y poder producir con exactitud el informe que mi gobierno me ha encomendado."

BOLETIN TELEGRAFICO DEL EXTERIOR --- --- SERVICIO MUNDIAL EXCLUSIVO PARA "LA PRENSA" DE

LA GRAN CONFLAGRACION EUROPEA

REVOLUCION ALEMANA -- SITUACION EN BERLIN

ORGANIZACION DE MILICIAS ALEMANAS CONTRA LOS BOLSHEVIKIS

EL ABASTECIMIENTO DE VIVERES PARA AUSTRIA

[illegible] COLON—Los originales de estos telegramas son expuestos diariamente al público).

LA SITUACION EN RUSIA

COMISION NORTEAMERICANA EN VARSOVIA

NUEVA YORK, marzo 9 — Telegrafían de Varsovia que llegó a esa ciudad la comisión de la Cruz Roja norteamericana, la cual fué recibida por gran muchedumbre. La ciudad se hallaba empavesada con los colores de la Unión.

La comisión fué obsequiada con un banquete por el presidente Paderewski, quien habló de la gratitud polaca por esa demostración de simpatía.

ACCION ALEMANA

LONDRES, marzo 9 — Un despacho procedente de Libau anuncia que las tropas alemanas han ocupado las localidades de Sssern, Mourajovo y Viekainy.

EN EL FRENTE DEL VAGA

NUEVA YORK, marzo 9—Informan de Arcángel a la Associated Press que no ha cambiado la situación en el frente del Vaga.

El último jueves por la tarde el enemigo reanudó el cañoneo en la región del Dvina y sus patrullas desplegaron gran actividad.

En el frente del ferrocarril la artillería bolsheviki entró dos veces en acción, pero la de los aliados la redujo a silencio.

La aldea de Kadish fué reconquistada y perdida seis o siete veces, y se encuentra ahora en poder de los bolshevikis.

COMUNICADO ESTONIANO

LNDRES, marzo 9 — Un parte oficial estoniano anuncia:

"El enemigo bombardeó Narva y los distritos vecinos.

"En dirección a Pskoff, el enemigo se apoderó de varias aldeas, pero por medio de contraataques las reconquistamos".

LAS MATANZAS DE LEMBERG

LONDRES, marzo 9 — Un despacho procedente de Posen anuncia que la investigación hecha por la comisión aliada, con respecto a las matanzas de Lemberg, informa que sólo hubo 36 muertos en lugar de 500, como se anunció anteriormente.

Treinta casas permanecen aun dudosas. 27 casas resultaron quemadas y un número igual de casas parcialmente destruídas.

LA SITUACION EN LA UKRANIA

LONDRES, marzo 9—La oficina de informaciones ukraniana declara que la situación en la Ukrania se vuelve cada día más seria.

Están avanzando dos ejércitos bolshevikis, uno se dirige a Odessa, y otro a Vinnitza, y las tropas ukranianas se retiran ante la superioridad numérica del enemigo.

LA REVOLUCION EN ALEMANIA

LA SITUACION

LONDRES, marzo 9 — Los diarios publican un despacho de Amsterdam que reproduce telegramas de Berlín diciendo que 50.000 hombres de tropas gubernamentales llegaron a la capital.

Los espartaquistas intentan impedir que los obreros trabajen.

Treinta mil espartaquistas se hallan en camino sobre Berlín, procedentes del centro de Alemania.

EN BERLIN

LONDRES, marzo 9 — Los diarios publican despachos de Berlín, anunciando que los rebeldes se baten desesperadamente en el Nordeste de la ciudad, detrás de las barricadas. La Kaiserstrasse está cubierta de cadáveres y de heridos, cuya mayoría no ha podido ser atendida.

El edificio de la policía fué volado.

Nuevos regimientos del Este de Prusia llegan para restablecer el orden.

La cifra oficial de los muertos es de 300 y los heridos 500.

Las misiones norteamericanas están en salvo.

LONDRES, marzo 9 — Telegrafían de Berlín que, con fecha 7 del corriente, mediante un ataque envolvente, las tropas del gobierno tomaron el interior de la ciudad, que se hallaba ocupado por los espartaquistas.

Divisiones de caballería de la guardia ocuparon los edificios que se hallaban en poder de los espartaquistas.

EN LOS BALKANES

LA SITUACION EN MONTENEGRO

ROMA, marzo 9—A la prensa francesa se ha entregado la nota siguiente:

"La comisión investigadora [illegible] situación de Montenegro ha [illegible] do, con sus interrogatorios [illegible] resultados satisfactorios [illegible] principales interrogados [illegible] sonalidades eslavófilas y [illegible] políticos de un carácter [illegible] fluenciable.

El interrogatorio demostró [illegible] elecciones de la Skupstina [illegible] hechas libremente [illegible] fué organizada por un grupo [illegible] intencionados que [illegible] Cettigne.

"Los montenegrinos [illegible] trar en la gran Yugoeslavia [illegible] derechos y privilegios [illegible] libre. Las elecciones [illegible] nas partes, hechas [illegible] y una gran parte de los [illegible] tenían derecho al voto.

"Del resto de [illegible] resultado se ha [illegible] fícil a una [illegible] tenta personas [illegible] creto en un país [illegible] habitantes.

FRANCIA

EN ESTRASBURGO

IMPRESIONES [illegible]

PARIS, marzo [illegible] especial de LA [illegible] Jandro Sux que [illegible] Estrasburgo [illegible] ca de los problemas [illegible] más especialmente [illegible] reconquistadas [illegible]

"M. Coulet [illegible] dad de Estrasburgo [illegible] blema que [illegible] la educación [illegible] na y francesa [illegible] grande; pero [illegible] generación que ha [illegible] cuelas alemanas [illegible] repetir sus estudios [illegible] el plan francés.

"El problema [illegible] M. Coulet, es el más [illegible] be ser resuelto inmediatamente [illegible] queremos que la fusión entre Alsacia y el resto de Francia no sea más que un mito, y que el amor de los alsacianos por Francia no sea más que platónico.

"El dialecto alsaciano ha sido el medio más eficaz para mantener [illegible] tanciamiento intelectual entre [illegible] sacianos y los alemanes, y ha posibilitado la conservación del [illegible] de Francia. Podría ser actualmente perjudicial, sobre todo, si se tiene en cuenta que Alsacia está acostumbrada a cierta autonomía que tratará de hacer más extensa y completa a medida que vaya aumentando la libertad individual. De esto, al regionalismo, sólo hay un paso.

"Francia debe ser elástica y condescendiente en sus relaciones con Alsacia Lorena.

"Los alsacianos son críticos terribles, porque su historia es un cambio sucesivo de influencias civilizadoras, de modo que pueden comparar dos civilizaciones, y ver los defectos y beneficios de cada una de ellas."

M. Coulet terminó diciendo:

"Tenemos adquirido el corazón de los alsacianos, es menester ahora adquirir su cerebro."

PRECIO MAXIMO ANULADO

PARIS, marzo 9 — Acaba de dictarse una disposición por la cual se suprime la restricción del precio para la venta de la carne que se había dictado para impedir el encarecimiento de ese artículo.

EL ATENTADO CONTRA M. CLEMENCEAU

PARIS, marzo 9 — En el interrogatorio a que fué sometido Cottin, el agresor del presidente del consejo, declaró el acusado que lamentaba haber errado un golpe que tenía premeditado desde tanto tiempo atrás.

EN FAVOR DE LAS ZONAS LIBERTADAS

PARIS, marzo 9 — Se realizó hoy en el Trocadero una imponente manifestación para conmemorar el aniversario de la unión de las grandes asociaciones francesas y también para dar apoyo a las peticiones presentadas al gobierno y al parlamento por los habitantes de las regiones libertadas.

Asistió a la manifestación una enorme muchedumbre, y M. Deschanel, quien presidió el acto, trazó un cuadro desgarrador de las devastaciones sistemáticas que los alemanes cometieron en todas las regiones por las que pasaron.

Terminó M. Deschanel su discurso con las siguientes palabras:

"Los datos precisos que nos dáis indican en detalle las reparaciones necesarias y proclaman la legitimidad de vuestras reinvindicaciones. La comisión de presupuesto y la militar de la Cámara de Diputados, compuestas de miembros de todos los partidos, habían hablado en nombre de la Cámara; yo, por mi parte, traigo la expresión de su voluntad. La Francia inocente está arruinada, mientras la criminal Alemania queda intacta".

Las declaraciones de M. Deschanel fueron muy aplaudidas.

Hablaron luego M. Ribot, el poeta Richepin y otros y, finalmente, M. de Jouvenel dió una conferencia sobre las devastaciones cometidas por los alemanes en las regiones que ocupaban.

En nombre de esas regiones fué entregada a M. Deschanel una petición, por 3.744.000 habitantes, para la reparación de las pérdidas sufridas.

LOS REPUBLICANOS DE LA IZQUIERDA

PARIS, marzo 9 — Visitó hoy a M. Clemenceau una delegación del grupo republicano de la izquierda con objeto de renovar al gobierno su confianza y recomendarle que la conferencia de la paz adopte los siguientes puntos: el desarme de Alemania, la restricción de las industrias de guerra; la anexión a Francia de la orilla izquierda del Rhin y de la cuenca minera del Saar; la entrega de las banderas alemanas y la devolución de los trofeos franceses que los alemanes tomaron desde la guerra de 1815.

Pidió también la desmovilización inmediata de los franceses que vinieron del extranjero, especialmente de los países de ultramar, para cumplir con sus deberes hacia la patria, y los que se enrolaron en la legión extranjera, y que el gobierno les pague el viaje de regreso a su país de origen.

M. Clemenceau manifestó las simpatías del gobierno por dichas proposiciones.

EL ASUNTO CAILLAUX

PARIS, marzo 9 — M. Péres, presidente de la alta corte, interrogó ayer largamente a Caillaux acerca de la cuestión de Marruecos y la situación política en 1911.

M. Caillaux explicó las razones que lo indujeron a tener especial confianza en M. Cambon.

PARIS, marzo 9—El senador M. [illegible], juez nombrado por la comisión de investigación, interrogó a Comby, uno de los complicados en el asunto Caillaux.

El interrogatorio será reanudado dentro de algunos días.

LOS DESTROZOS CAUSADOS EN OBRAS DE ARTE

PARIS, marzo 9 — El ministro de Instrucción Pública pidió a la Academia Francesa y a la de Bellas Artes que designen a dos representantes en la comisión que examina la cuestión de las reparaciones para que se les consulte acerca de los destrozos causados en los monumentos.

LAS EDICIONES DE LOS DIARIOS

PARIS, marzo 9 — La oficina de la prensa comunicó a los directores de los periódicos que a partir del [illegible] del corriente mes, todos los diarios podrán publicar ediciones de [illegible] páginas.

BANQUETE A MR. HUGHES

PARIS, marzo 9 — [illegible] la municipalidad [illegible] a Mr. Hughes [illegible] de la ciudad [illegible] que asistían todas [illegible] de comercio y la industria [illegible] una vibrante [illegible] la alegría y satisfacción [illegible] el primer ministro [illegible] a la ciudad de Lyon [illegible] en la gran feria [illegible] contribuyendo [illegible] realzamiento económico [illegible]

[illegible] a los negocios [illegible] que han combatido [illegible]

[illegible] Cognet, presidente de la [illegible] Comercio se asoció [illegible] M. Henriot y [illegible] de Lyon tenía [illegible] las relaciones [illegible] Australia.

Hughes, caluroso [illegible] pronunció un [illegible] el que glorificó a Francia [illegible] después de cinco [illegible] dijo así como [illegible] se prepara enérgicamente [illegible] vencer los obstáculos [illegible] tarea espantosa [illegible] de sus proezas [illegible] la voluntad de Australia [illegible] en todas sus formas [illegible] modo que Francia y Australia combatieron juntas y mezclaron [illegible] de sus hijos por la libertad, [illegible] mismo modo deben [illegible] Ambas naciones [illegible] de esos intercambios [illegible]

Todos los asistentes [illegible] Hughes [illegible] aclamaron [illegible] que Mr. Hughes [illegible] en francés.

Asistieron 400 comensales.

CONFERENCIA OBRERA EN BERNA

PARIS, marzo 9 — M. [illegible] presidente de la comisión de [illegible] internacional obrera manifestó su conformidad con la proposición de los delegados franceses y británicos de convocar una conferencia obrera en Berna, pero declaró que la Federación Obrera norteamericana no podría enviar delegados a la conferencia, a no ser que se aplace su reunión para agosto o septiembre.

ACCION DE LOS ESTONIANOS -- EN EL FRENTE DEL VAGA

LA REINA DE RUMANIA EN PARIS

EL ENVIADO ESPECIAL DE "LA PRENSA" EN ESTRASBURGO

ACTITUD DE LOS FERROVIARIOS

PARIS, marzo 9—El Consejo Federal de los Ferroviarios, adoptó una resolución, fijando el 1.° de abril, como fecha final para reclamar la satisfacción de sus pedidos, la aplicación de la jornada de ocho horas y la nacionalización de todas las compañías ferroviarias.

LOS SERVICIOS AEREOS

PARIS, marzo 9 — Hoy salieron de Le Buc siete aeroplanos de abastecimientos que llevaron a Valenciennes 1.100 kilogramos de abastecimientos.

Un aeroplano postal salió para Lille y otro para Bruselas.

LOS EMPLEADOS PUBLICOS

PARIS, marzo 9 — En un mitin celebrado por los ferroviarios y los empleados de servicios públicos, fué adoptada una resolución, pidiendo el aumento inmediato de los sueldos.

LA REINA DE RUMANIA

PARIS, marzo 9—La reina María de Rumania almorzó hoy en el palacio del Elíseo, en compañía del presidente Poincaré, y su esposa, y se trasladó luego a la Academia de Bellas Artes.

Fué recibida en lo alto de la escalera de honor por el presidente de la Academia, M. Girault, que la condujo por la galería de los bustos hasta el salón de sesiones.

Allí, además de los miembros de la Academia de Bellas Artes, se hallaban reunidos los académicos de las demás secciones del instituto, con prescindencia de invitados ajenos a las academias.

Después de agradecer el honor que la reina hizo a la Academia al venir a asistir a su reunión, M. Girault dijo:

"Durante los últimos años terribles, vuestra majestad abandonó las letras y las bellas artes para sentarse a la cabecera de los heridos, donde vuestra bondad realizó verdaderos milagros. Por eso, cuando arreciaba la batalla y el cañón tronaba a las puertas de París, tuvimos la muy grata satisfacción y el consuelo de acoger a vuestra majestad en nuestra compañía, demostrando así la participación que tomábamos en los dolores de la patria rumana, y el valor que atribuímos a los lazos indisolubles que unen nuestros amados países.

"Que Dios os proteja y que vuestro reino se extienda pronto sobre todos los rumanos."

En seguida, M. Bernard, director de la Academia de Francia en Roma, pronunció una breve alocución en la cual habló de la Villa de Médicis.

Terminado el discurso se celebró un concierto.

La reina asistió acompañada de sus dos hijas, el señor Antonesco y el general Coanda.

LOS INVENTOS MILITARES

PARIS, marzo 9 — Entrevistado por un redactor de "L'Excelsior", M. Painlevé dijo que se constituirá próximamente una sociedad científica, la que extenderá a los tiempos de paz la organización que existía durante la guerra, y que estaba encargada de estudiar las invenciones militares.

EL EJERCITO ALEMAN

PARIS, marzo 9 — "Le Journal" considera que el proyecto del mariscal Foch con respecto a la organización del futuro ejército de Alemania era preferible al de Mr. Lloyd George, y reducía el peligro alemán al mínimo.

INGLATERRA

EL ENVIO DE VIVERES A AUSTRIA

LONDRES, marzo 9 — Despachos procedentes de París anuncian que se ha decidido nombrar una comisión interaliada que no comprenda más de cuatro miembros, encargada de buscar la manera por medio de la cual los Estados del antiguo imperio austro-húngaro pueden efectuar el pago de los víveres enviados por los aliados.

Es probable que el pago de lo adeudado por los víveres enviados a Austria alemana, estará constituído principalmente por el rendimiento de las minas de sal y las propiedades de la viudad de Viena.

El consejo supremo económico permitirá la importación en Austria de 30.000 toneladas de cereales procedentes de la República Argentina, siempre que Austria alemana dé la prueba que puede efectuar su pago.

LOS FONDOS DE LOS TRADE UNIONS

LONDRES, marzo 9 — Se anuncia que la Reserve Federation Generale anuncia que los Trade Unions totalizan 256.000 libras esterlinas como fondo social.

El comité directivo declaró que toda cifra inferior a un millón de libras esterlinas no puede ser considerada como satisfactoria.

CHOQUE ENTRE MARINEROS Y POLICIA

LONDRES, marzo 9 — Se produjo hoy en esta capital, un choque entre marineros norteamericanos y agentes de policía, porque estos últimos habían arrestado a dos marineros que se dedicaban en público a juegos de azar. Acudieron otros marineros y algunos soldados coloniales y los agentes tuvieron que hacer uso de sus bastones.

Resultaron heridos tres norteamericanos y un agente.

ESTADOS UNIDOS

DISMINUCION DE LAS RESTRICCIONES DE EXPORTACION

NUEVA YORK, marzo 9 — Telegrafían de Washington que las restricciones que se habían impuesto al libre intercambio exterior de mercaderías, en atención a las condiciones creadas por la guerra, se están reduciendo rápidamente, a no ser más que nominales y al proclamarse la paz desaparecerán por completo para todos los países latino-americanos.

Actualmente pueden enviarse los artículos por encomienda postal, sin licencia de exportación, con excepción de aquellos artículos contenidos en la llamada "lista de conservación", para los cuales se limita el envío a un valor de doscientos millones para cada remesa por correo.

Los artículos contenidos en esa lista de conservación, no son numerosos, ni incluyen las mercaderías que hallan demanda en la América del Sur.

Aún no ha vuelto a autorizarse el comercio con los súbditos enemigos residentes en países neutrales.

LOS TRATADOS DE ARBITRAJE CON ESPAÑA Y HOLANDA

NUEVA YORK, marzo 9—Telegrafían de Washington que entre el departamento de Estado y el embajador de España y el ministro de Holanda, fueron renovados por cinco años los tratados de arbitraje firmados respectivamente entre Mr. Bryan, en nombre de los Estados Unidos por una parte y los gobiernos de España y de los Países Bajos por la otra.

LAS RESTRICCIONES A LA INMIGRACION

NUEVA YORK, marzo 9—Telegrafían de Washington que la comisión de inmigración anuncia que volverá a presentar en las primeras sesiones que celebre el Congreso el proyecto de ley para prohibir durante cuatro años la inmigración.

Dicha comisión se declara también partidaria de un proyecto de ley para la deportación de los súbditos extranjeros nacionalizados que renunciaron a sus cartas de ciudadanía norteamericana para escapar a la conscripción militar.

La comisión declaró lo siguiente:

"Se nos afirma que no existe la semilla del bolsheviki aquí, pero a menos de que dispongamos de los medios para restringir la inmigración, nos veremos invadidos por un gran número de inmigrantes que no son de desear, los que no conocen nuestras instituciones y que no necesitamos tener acá.

"Este país, en los cuatro años venideros, deberá dirigir su atención a la absorción de los extranjeros, sin admitir que aumente su número desde afuera. Dejemos que el crisol hierva y arrojemos las escorias antes de echar en él nuevas cantidades de metal".

WASHINGTON, marzo 9—Anúnciase que ha sido revocado el decreto que hace necesario solicitar permisos especiales para exportar cereales por los puertos del golfo de México.

Tampoco se necesitarán en adelante permisos para exportar artículos de hierro y acero para Sud América, Centro América, México, Cuba y las Indias Occidentales.

RUMOR NO CONFIRMADO

NUEVA YORK, marzo 9 — Telegrafían de Londres a la Associated Press que la "Gaceta de Westminster" dice que circula el rumor en París de que Francia contempla la conveniencia de trasferir a los Estados Unidos las islas Guadalupe y Martinica, como parte del pago de su deuda de guerra.

No ha podido confirmarse ese rumor.

UN TELEGRAMA DE PADEREWSKI

WASHINGTON, marzo 9 — La oficina polaca en esta capital, recibió un telegrama de Paderewski, que manifiesta la esperanza de que se establecerá pronto un gobierno estable en Polonia; pero la situación militar es siempre grave, y es indispensable la ayuda extraña.

PROTESTA CONTRA LA TEMPORADA DE OPERA ALEMANA

NUEVA YORK, marzo 9 — La sociedad de defensa nacional remitió al gobernador del Estado de Nueva York una carta, por la que protesta enérgicamente contra la inauguración de la temporada de ópera alemana que está anunciada para mañana.

Recuerda la carta que los Estados Unidos se encuentran siempre en guerra con Alemania, y no ha llegado el momento de glorificar los ideales alemanes.

VIVERES DISTRIBUIDOS EN EUROPA

WASHINGTON, marzo 9—La oficina de abastecimientos anuncia que la comisión de socorros, que dirige Mr. Hoover, distribuyó en Europa 250.000 toneladas de productos de alimentación, especialmente harina y grasas.

LA SITUACION DE POLONIA

NUEVA YORK, marzo 9 — Informan de Posen a la Associated Press que llegó a esa ciudad, Paderewski, con objeto de explicar a la comisión interaliada la necesidad de socorrer a Polonia con municiones y otros materiales de guerra.

Dice que la caída de Lemberg causaría penosísima impresión en toda Polonia y reformaría la posición de la extrema izquierda en la dieta.

INFORME DE UNA COMISION

NUEVA YORK, marzo 9—Se anuncia que un miembro del personal de la Cruz Roja Norteamericana, que regresó de Italia, Grecia, Serbia y Yugoeslavia, declaró que los fallecimientos causados por las enfermedades en las regiones invadidas, sobrepasan a las pérdidas sufridas en los campos de batalla.

Ochocientos mil civiles en Italia sucumbieron a consecuencia de la influenza. Serbia sufrió tanto que no estará restablecida antes de 15 a 20 años. El tifus en 1915 causó 150.000 fallecimientos. Se puede estimar que el 10 o o de los civiles murieron durante la ocupación. Mientras que la mayoría estaba en un estado de debilidad espantoso, los servios, acosados como fieras por los búlgaros, fueron sometidos a trabajos forzados o deportados. Los búlgaros entrando en Salónica, deportaron 120.000 griegos, de los cuales solamente 5.000 regresaron a sus hogares.

BELGICA

RUMOR DE UN ATENTADO CONTRA EL REY

PARIS, marzo 9 — Telegrafían de Bruselas, que el rumor de un atentado contra el rey Alberto mientras visitaba Lovaina, es infundado.

He aquí lo que sucedió:

Durante la visita del rey, un militar intentó abrirse paso en la calle, pero fué detenido por un soldado. Un agente de policía disparó sobre aquel, hiriéndolo.

ALEMANIA

DESAPARICION DEL ANTIGUO EJERCITO

NUEVA YORK, marzo 9 — Telegrafían de Coblenza a la Associated Press que la misión militar alemana informó oficialmente al cuartel general del tercer ejército norteamericano que había recibido un mensaje del ministerio de Guerra alemán anunciando el próximo licenciamiento de la clase de 1899, lo que significaría la virtual desaparición del antiguo ejército alemán.

LA HUELGA EN BERLIN

NUEVA YORK, marzo 9 — Un telegrama de Berlín, fechado el viernes, y recibido por la Associated Press dice que han sido reanudados los servicios de las líneas subterráneas y de los teléfonos y vuelven a funcionar las fábricas de aguas corrientes y de producción de gas.

NUEVA YORK, marzo 9 — El corresponsal en Berlín, de la Associated Press, comunica que, entre las condiciones que los consejos de obreros y soldados propusieron para dar por terminada la huelga, figura el retiro de los regimientos de voluntarios de Berlín y la liberación de los revoltosos que fueron arrestados durante la huelga.

En dichos consejos predominan los elementos extremos.

LONDRES, marzo 9 — Las últimas informaciones recibidas de Berlín, indican que ha terminado virtualmente la huelga general.

LONDRES, marzo 9 — La agencia Wolff calcula en mil, entre muertos y heridos, el número de las víctimas de los disturbios ocurridos en Berlín durante la última semana.

CAMPAÑA CONTRA LOS BOLSHEVIKIS

NUEVA YORK, marzo 9 — Telegrafían desde Coblenz a la Associated Press con fecha de ayer, que el mariscal von Hindenburg se propone iniciar un avance contra los bolshevikis con las unidades de voluntarios de que dispone, estableciendo en Libau la base de sus operaciones.

En el estado mayor alemán se guarda la más absoluta reserva acerca de las operaciones en el Este, porque los bolshevikis poseen ahora una buena organización militar, y están en condiciones de enterarse de los planes de sus adversarios.

Parece que el alto comando alemán en Kolberg dedica toda su atención al frente del Báltico. En toda Alemania se organizaron numerosas compañías de voluntarios y varias unidades ya partieron para el frente. En Kolberg hay ahora unos cien mil voluntarios.

NUEVA YORK, marzo 9 — Un despacho recibido de Weimar dice que la señora Broenner, escritora y miembro del partido demócrata en la asamblea nacional, partió de esa capital para Koenigsberg, su ciudad natal, con objeto de organizar en Prusia Oriental una milicia de mujeres contra los bolshevikis.

Declaró la señora Broenner que las informaciones que recibió, indican que un millón de bolshevikis se dirigen a la frontera alemana, y como los hombres disponibles no son suficientes para hacerles frente, es necesario que las mujeres participen en la defensa del suelo alemán contra esas hordas.

SITUACION EN LEIPZIG

BASILEA, marzo 9 — La "Frankfurter Zeitung" anuncia en su número de ayer, que terminó la huelga en Leipzig y está restablecido el orden en esa ciudad.

Llegó a Leipzig el señor Schwarz, quien declaró que el gobierno procederá con la mayor energía contra los que provoquen huelgas.

NUEVO SUBSECRETARIO DE ESTADO

NUEVA YORK, marzo 9 — Informan de Weimar que el doctor Heinrich Albert, consejero privado, fué nombrado subsecretario de Estado y se le confió la dirección de la cancillería.

EN ESSEN

LONDRES, marzo 9—Telegrafían de Essen, que el número de mineros en huelga pasa de 7.500.

En Hamborn, el estado de sitio ha sido levantado.

AUSTRIA - HUNGRIA

EL EJERCITO HUNGARO

NUEVA YORK, marzo 9—Un despacho de Budapest, recibido por la Associated Press, anuncia que el gobierno húngaro disolvió al antiguo ejército y organizó seis divisiones de voluntarios.

LA REPUBLICA AUSTRO-ALEMANA

COPENHAGUE, marzo 9—Telegrafían de Viena que el comité constitucional aprobó unánimemente el proyecto gubernamental confirmando la proclamación de la república democrática de Austria alemana, constituyendo una parte de la república alemana.

MISION DE VOLADORES PARA LA ARGENTINA

PARIS, marzo 9—La misión de volación bajo el mando del comandante Precardin partirá a fines del mes para la Argentina.

El capitán Almonacid irá con esa misión.

El capitán Zuloaga terminó su estada de 75 días en la escuadrilla de la 35a. división y regresó a esta capital satisfecho de los estudios y trabajos de vuelo.

Hará próximamente una estada en el campamento de Avord.

ESPAÑA

CUESTIONES OBRERAS

MOVIMIENTOS HUELGUISTAS

Situación en Córdoba y Barcelona

MADRID, marzo 9 — Continúa siendo tema de preferente atención por parte del gobierno y las autoridades lo relativo a los movimientos huelguistas, que tienden a adquirir graves caracteres. La efervescencia entre el elemento obrero aumenta considerablemente, debido, según se dice, a los trabajos de propaganda que realizan determinados agitadores profesionales y a la difícil situación creada por la carestía de los víveres.

Por lo que se refiere a esta capital, la situación es tranquilizadora. Únicamente gremios de poca importancia anuncian la presentación de pliegos de condiciones. En cuanto a los médicos titulares, han resuelto persistir en la campaña iniciada hasta que el gobierno acceda a que el Estado les abone los sueldos. Anuncian que si no logran sus propósitos renunciarán a sus cargos oficiales.

Las informaciones de Córdoba dicen que entre los gremios en huelga figuran los metalúrgicos y los panaderos.

Ayer muchas casas de comercio estuvieron abiertas. Los huelguistas recorrieron las calles en actitud pacífica.

Guardias cívicos y soldados de infantería patrullan por los barrios. Anoche los guardias municipales estuvieron encargados de encender los faroles de la ciudad, pues los empleados de la municipalidad han secundado el paro.

No circulan vehículos.

El conflicto es de difícil solución, por cuanto los obreros no han formulado peticiones algunas, ni existe una comisión huelguista con la cual tratar el asunto. Cada gremio tiene un comité.

MADRID, marzo 9 — De Córdoba comunican que los obreros solicitaron de la Asociación General del Trabajo que se adhiera al paro, puesto que se persigue el abaratamiento de las subsistencias.

En la reunión de los delegados de gremios se rechazó la petición.

A pesar de esto, puede decirse que la huelga es general.

Grupos de huelguistas que se negaron a dispersarse fueron obligados a hacerlo mediante el empleo de fuerzas de guardias civiles. Los obreros hicieron algunos disparos, y los guardias dieron varias cargas con los sables.

Resultaron cuatro heridos. Fueron detenidos los promotores del incidente.

MADRID, marzo 9 — Dicen de Córdoba que la huelga general se desarrolla pacíficamente. La población presenta un aspecto tristísimo.

La preocupación de las autoridades es considerable. Se adoptan muchas precauciones para impedir desmanes por parte de los huelguistas.

Las tropas prestan vigilancia en los mercados, fábricas de luz eléctrica, [illegible], Bancos y casas bancarias, y en las oficinas de correos y telégrafos.

Hoy la huelga era absoluta, pues se plegaron al paro los peluqueros, empleados de escritorio, camareros y cocineros de hoteles y casas de pensión y otros trabajadores.

El gobernador civil ha convocado a los patrones y obreros de los diversos gremios, para gestionar una solución del conflicto.

Los centros docentes estuvieron abiertos, y acudieron muchos estudiantes.

BARCELONA, marzo 9 — La situación en esta ciudad continúa siendo grave. Los tumultos en los mercados obligaron a la guardia civil a intervenir enérgicamente.

Muchas mujeres pretendieron [illegible]

CONFERENCIA DE LA PAZ

LIGA DE LAS NACIONES — LOS BUQUES ALEMANES

SOBRE LA REPRESENTACION DE LAS PEQUEÑAS NACIONALIDADES

EN EL CONSEJO SUPREMO DE GUERRA

NUEVA YORK, marzo 9—Telegrafían de París a la Associated Press que en la sesión que celebra mañana, lunes, el consejo supremo de Guerra, se considerará probablemente la cuestión de la policía de Constantinopla y de los demás territorios turcos.

Se asegura que el consejo supremo de Guerra recomienda el establecimiento de una fuerza de guarnición de 200.000 hombres por lo menos, suministrada por las diversas naciones aliadas y en la proporción de sus intereses.

Dicha fuerza no sería permanente sino que sólo quedaría en Turquía mientras se terminan los arreglos relacionados con la designación y el establecimiento de las potencias mandatarias de la liga de las naciones.

NUEVA YORK, marzo 9 — Telegrafían de París a la Associated Press, que el ministro de Relaciones Exteriores M. Pichon, en su entrevista semanal con los corresponsales, declaró que la urgente necesidad de abastecer a Alemania, había sido [illegible] da por todos los gobiernos representados en París, pues el hambre es mala consejera y nada puede alterar sensiblemente la continuación de las condiciones que rigen actualmente en Alemania.

El consejo supremo de guerra resolvió enviar a Alemania todos los víveres que necesita, pero [illegible] no podía hacerse nada si [illegible] dejaban de trabajar [illegible] nada para asegurar [illegible] pagados los gastos que [illegible] representase [illegible]

Los aliados están dispuestos a suministrar víveres y conceder créditos, pero Alemania debe manifestar su voluntad de cumplir las condiciones del armisticio de [illegible]

Puede parecer, a primera vista, que las tareas de la conferencia de la paz se desarrollan lentamente, [illegible] que se efectuaron [illegible] están llenas de promesas.

Debe recordarse que [illegible] nes dadas a las comisiones para que informasen el 8 de marzo, no se aplicaban a los comités [illegible] constituídas [illegible] a las cuales se ha concedido una semana de prórroga.

En cuanto se haya terminado la preparación de las condiciones de paz que se propondrán a Alemania, el consejo de guerra se ocupará de la paz con Austria, en cuyas condiciones irá incluída la determinación de las nuevas fronteras entre los países que antes constituían Austria-Hungría.

Este último asunto [illegible] pero aún no [illegible] consejo de guerra.

LA LIGA DE LAS NACIONES

NUEVA YORK, marzo 9 — Telegrafían de Washington al "New York Tribune" que un funcionario [illegible] con las tareas de [illegible] norteamericana de la paz [illegible] acaba de regresar [illegible] texto de la Constitución de la liga de las naciones volverá a ser [illegible] mente redactado de nuevo antes de ser formalmente aceptado por la conferencia de la paz.

NUEVA YORK, marzo 9 — [illegible] hotelegrama procedente de [illegible] Washington" y recibido por la Associated Press, dice lo siguiente:

"La impresión de las personas que han conversado con el presidente Wilson, es que la oposición suscitada al convenio de la liga de las naciones no le ha inducido a considerar como necesaria ninguna modificación radical en ese pacto.

"Reconoce que modificaciones en la fraseología y en algunos detalles particulares de menor importancia son posibles, pero se asegura que el presidente Wilson no piensa en ninguna alteración fundamental del mismo."

PARLAMENTO INTERNACIONAL

BERNA, marzo 9—En la sesión celebrada ayer por la conferencia internacional de la Liga de las Naciones se propuso la organización de un parlamento internacional elegido directamente por los electores de todos los países.

El parlamento tendría la misión de velar porque la Liga de las Naciones sea una institución esencialmente democrática.

ASAMBLEA PACIFISTA

NUEVA YORK, marzo 9 — Telegrafían de París a la Associated Press, que el señor Venizelos, M. Leon Bourgeois, Oscar Strauss y el publicista norteamericano Mr. Hamilton Holt partieron para Londres para asistir a la asamblea de la sociedad en favor de la paz.

Esa asamblea no está relacionada con la conferencia de la paz, pero se espera que de sus resoluciones saldrán ideas para introducir algunas enmiendas en el plan de la Liga de las Naciones.

EL ASUNTO DE LOS BUQUES MERCANTES ALEMANES

PARIS, marzo 9 — El consejo supremo de guerra probó en su sesión de ayer la proposición de consultar a los representantes de Alemania [illegible] acerca de la entrega de los buques mercantes alemanes.

Las negociaciones se efectuarán entre los delegados aliados para [illegible] esa capital el próximo martes. Es probable que la primera reunión se realice el jueves en uno de los [illegible] reales.

[illegible] sobre todo, la dificultad de [illegible] la forma del pago de los [illegible] que Alemania debería [illegible] de que se [illegible] pero todo indica que se conseguirá allanar las dificultades.

[illegible] que el mariscal Foch [illegible] las negociaciones en Bruselas, y estarán presentes todos los [illegible] aliados.

Se dice que Mr. Lloyd George [illegible] carta de un [illegible] produce declaraciones [illegible] aliados ingleses quienes [illegible] sufrimientos de las [illegible] en Alemania. Esa carta [illegible] honda impresión entre los [illegible]

PARIS, marzo 9 — "Le Temps" [illegible] incidente de [illegible] información publicada por [illegible] de propaganda alemana [illegible] los aliados quieren hacer [illegible] hambre a Alemania, después [illegible] se hayan apoderado de sus [illegible]

Alemania casi hizo sufrir hambre [illegible] entero hundiendo millares [illegible] durante la guerra. Ahora [illegible] evitar la catástrofe que la [illegible] alemana preparó [illegible] el tonelaje disponible en [illegible] para impedir el flagelo del hambre.

La flota alemana servirá para [illegible] de utilidad común de la que Alemania aprovechará, no por derecho [illegible] porque los aliados hacen de ella [illegible] expuesto en el convenio [illegible] de enero. Alemania prefería conservar sus buques para hacerlos [illegible] fuera de la fiscalización interaliada o imponernos obligaciones, arrebatando en esta forma a los aliados el arma necesaria para la conclusión de la paz.

"Los aliados pondrían fin rápidamente a la impertinencia del gobierno alemán.

LONDRES, marzo 9 — Los diarios, refiriéndose a la ruptura de las negociaciones entre las comisiones del armisticio de Spa, dicen que los aliados están decididos a no hacer ninguna concesión.

PARIS, marzo 9 — La mayor parte de la sesión celebrada ayer por el consejo supremo de guerra, fué consagrada a la discusión de la situación creada en la interrupción de las negociaciones de Spa.

Se decidió notificar a Alemania que es necesario que ejecute las condiciones fijadas en el artículo octavo del armisticio suplementario, firmado en Treveris, el 16 de enero, el que estipula que, con el fin de asegurar el aprovisionamiento de Alemania y del resto de Europa, Alemania debe poner la flota mercante bajo la bandera de las potencias asociadas, para el período del armisticio.

Este arreglo es sin perjuicio de la disposición final sobre los buques.

LA CUESTION BELGA-DINAMARQUESA

PARIS, marzo 9 — La comisión encargada de las cuestiones belga y dinamarquesa, aceptó, en principio, el pedido belga, en lo que se refiere a Malmedy y la región vecina.

Se espera en los círculos belgas que la conferencia de la paz aprobará la cesión de esa región, la que se halla bajo la dominación alemana.

LAS PEQUEÑAS NACIONES Y LA CONFERENCIA

PARIS, marzo 9 — Un delegado sudamericano a la conferencia de la paz expuso a un representante de la agencia Havas, en qué condiciones las potencias que tienen intereses limitados nombraron los miembros de la comisión. Los latino americanos celebraron una reunión la víspera, decidiendo reclamar dos bancas en cada comisión, y proponer dos para Europa y una para Asia. Redactó las dos listas siguientes: Para la comisión económica, el Brasil, Serbia, Bélgica, Cuba y China, y para la comisión financiera, Grecia, Siam, Portugal, Perú y Ecuador.

El señor Pessoa hizo una proposición a la que los colegas europeos se negaron a adherirse y reclamaron para sí una representación superior a la de la América latina.

Ante la negativa de estos últimos a aceptar este temperamento, decidieron abstenerse, y los americanos que poseen la mayoría se distribuyeron en [illegible] forma las bancas. Habían [illegible] mente propuesto que Bélgica tuviese una banca en cada comisión.

PARIS, marzo 9 — Se informa que M. Pichon arreglará el lunes el incidente existente con las pequeñas naciones.

"Le Petit Journal" dice que parece que el consejo de los diez no está dispuesto a aceptar que las potencias secundarias europeas que han hecho la guerra sean apartadas de la comisión, excepción hecha de Portugal.

Un delegado latino americano declaró a un representante de la agencia Havas que era imposible no considerar el voto obtenido.

"Le Matin" dice que la actitud de las pequeñas potencias al elegir cinco delegados americanos, para obligar al comité de los diez si que [illegible] otorgar bancas a las potencias europeas, a aceptar la cifra de diez delegados, ha sido severamente juzgada.

SUS CORRESPONSALES PERMANENTES, DE GUERRA, ENVIADOS ESPECIALES Y AGENCIAS NOTICIOSAS

PARTICIPACION ITALIANA EN LA GUERRA

CONTESTACION OFICIAL A UN MEMORANDUM YUGO-ESLAVO

TRABAJOS EN LA ZONA LIBERTADA — DALMACIA Y FIUME

UN INFORME DEL ESTADO MAYOR DE LA ARMADA

ROMA, marzo 9—La agencia Stefani ha entregado a la prensa una nota oficial del estado mayor de la flota movilizada, que dice así:

"Lo que contiene el memorándum enviado por el señor Trumbic al presidente Wilson con respecto a la marina italiana es completamente inexacto.

"Algunos episodios que se registraron en el curso de la guerra y que no tienen ninguna relación con lo que sucedió después fueron falseados a propósito y condenados con mala fe para dar un carácter verosímil a las afirmaciones contenidas en el memorándum.

"Es inexacto que la revuelta que estalló en febrero de 1918, a bordo de los buques austríacos surtos en Cattaro tuvieran un carácter político y fué obra de los yugo-eslavos. Es cierto que entre los revoltosos habían yugo-eslavos y especialmente croatas, los que eran numerosos, pero las razones de la revuelta deben ser buscadas en la escasez y calidad de los alimentos y en el mal trato de los oficiales.

"Por otra parte, la revuelta no les fué tan grave como se anunció, pero debilitó por mucho tiempo la fuerza de la marina austriaca. En efecto, ésta, en junio, podía preparar la gran ofensiva contra Italia, según resulta de los documentos auténticos descubiertos, así como también su intención de unirla con la gran ofensiva del Piave de junio de 1918.

"Es inexacto que desertores yugoeslavos u otros hayan traído la noticia de esos preparativos, dado indicaciones sobre el derrotero y aconsejado la emboscada de Premuda.

"El descubrimiento del convoy austriaco del que los buques "Ozent" e "Istrant" formaban parte, ha sido debido únicamente a la asidua y constante vigilancia ejercida por nuestros torpederos en aguas enemigas, vigilancia que desde muchos meses, durante toda la noche y con cualquier tiempo era mantenida.

"Durante la noche del 10 de junio partiendo para sus cruceros habituales con dos pequeños buques tipo Mas, el comandante Rizzo no tenía la menor sospecha del encuentro que iba a tener al alba.

"Si se hubiesen tenido indicios de ello, nuestras autoridades navales no se habrían limitado a un simple crucero habitual. Es inexacta la afirmación de que la acción de Pola, que fué efectuada por el comandante Pellegrini, sea debida a informaciones dadas por desertores yugo-eslavos.

"Un sujeto nacido en la Argentina, que se hallaba gravemente comprometido por la insurrección de Cattaro, cuando notó que la tentativa iba a fracasar, abandonó a sus camaradas con fecha 3 de febrero, por medio de un aeroplano, y se trasladó a Monte Saraceno.

"Interrogado, sólo dió algunas noticias sobre el tráfico mercante austro-húngaro y sobre las fuerzas navales enemigas en el sector meridional; pero no dió ni podía dar informes sobre los campos minados y sobre las obstrucciones de Pola, pues estaba desde hacía mucho en Cattaro y no se hallaba al corriente de la defensa de Pola.

"Todo esto resulta de los interrogatorios a que fué sometido el citado marino, que se llamaba Sesan. En consecuencia es debido al comandante Pellegrini y a otras autoridades que se deben las indicaciones útiles dadas a Pellegrini, la que por otra parte sólo fué efectuada tres meses después. Es inexacto también que en octubre de 1918 llegaron al estado mayor de la marina invitaciones e indicaciones del comité yugo-eslavo para capturar la marina austriaca. El 4 de octubre llegó a Monte Gargano una barca a vela conduciendo tres marineros y un soldado y ocho civiles.

"Dos declararon ser representantes no de los comités yugo-eslavos sino de organizaciones checo-eslovacas.

"Después que su identidad fué establecida, lo que demandó varios días, fueron dejados en libertad y se les dieron los medios para que pudiesen entrevistarse con Trumbic.

"No hicieron ninguna alusión a las autoridades navales sobre la posibilidad de la captura de la marina austriaca, pero hablaron solamente y en forma vaga de las probabilidades de una revuelta popular a retaguardia de los ejércitos austriacos cuando éstos fuesen atacados en el frente.

"Todo esto demuestra una vez más la completa mala fe de los adversarios contra los cuales Italia victoriosa debe aún luchar para defender su dignidad y sus derechos".

DISTINCION A UN PATRIARCA

ROMA, marzo 9—Anuncian de Venecia que el contraalmirante Rocchi, en forma oficial, se trasladó hoy al palacio arzobispal, haciendo entrega de la cruz de guerra al patriarca monseñor Lafontaine.

LA DALMACIA Y FIUME

ROMA, marzo 9—Se anuncia oficialmente que la comisión presidida por el senador Pullé, y formada por los profesores Carli y Tirassi, reunió las pruebas documentadas de la italianidad de Fiume y de la Dalmacia, como asimismo todos los documentos inherentes a la línea divisoria italiana en aquellas regiones.

El senador Pullé acompañará al señor Orlando cuando regrese a París, a fin de someter la documentación mencionada a la conferencia de la paz.

ITALIA Y ABISINIA

NUEVA YORK, marzo 9—El profesor Guglielmo Ferrero, en un artículo enviado por cable, dice, entre otras cosas, lo siguiente:

"No cabe duda de que, en vista de la situación geográfica de la Eritrea, la misión más importante que Italia está llamada a desempeñar en Africa, consiste en acercar en cuanto sea posible al imperio etiópico a la esfera de la civilización europea.

"Por lo tanto, sería conveniente que el tratado de paz, pusiese a Italia en mejor situación, para cumplir esa misión, que podría fácilmente desempeñar por mandato universal".

TRABAJOS EN LA ZONA LIBERTADA

ROMA, marzo 9 — El estado del tiempo favorece la reanudación de los trabajos en las provincias libertadas.

Se dió comienzo a arreglo de los caminos carreteros, a la reconstrucción de los terraplenes del Piave y del Livenza.

A fines de mes se iniciará la reconstrucción de los edificios.

LOS EX PRISIONEROS

ROMA, marzo 9 — El ministerio de Guerra ha decretado la reincorporación de los ex prisioneros italianos a sus unidades respectivas.

LAS TROPAS ITALIANAS EN FRANCIA

ROMA, marzo 9—Telegrafían de Turín que el primer contingente de militares italianos, de regreso del frente francés, es esperado esta tarde en esa ciudad.

Las autoridades y las asociaciones patrióticas concurrieron a la recepción.

El senador Frola, alcalde de la ciudad dará la bienvenida al general Morelli, comandante de las tropas que regresan.

El contingente lo forman 5.500 soldados de las diferentes armas.

EL PROCESO BONACOSSA

ROMA, marzo 9 — En la audiencia de ayer del proceso contra Bonacossa, Gnechi y otros encausados, el tribunal admitió que se oyeran en calidad de testigos, al general Dallolio, ex ministro de Armas y Municiones, y al señor Crespi, ex ministro de Aprovisionamiento y Consumos.

El encausado, comendador Gnecchi, en su declaración intentó justificar su conducta, rechazando las acusaciones de haber comerciado con el enemigo.

EN EL SENADO

ROMA, marzo 9 — En la sesión que celebrará mañana el senado, se incorporarán los nuevos senadores recientemente nombrados, entre los cuales se encuentran los alcaldes de Trieste y Trento.

Se aprovechará la oportunidad para tributar un homenaje a las ciudades redimidas.

PARA LOS MILITARES TUBERCULOSOS

ROMA, marzo 9—La Cámara en su sesión de ayer aprobó por unanimidad las nuevas disposiciones que reglamentan el funcionamiento de los sanatorios para militares tuberculosos.

El proyecto fué redactado por una comisión de médicos, presidida por el senador Maragliano.

REGALO AL COMANDANTE ROSSETTI

GENOVA, marzo 9—La Unión Ligure de Movilización Civil entregó al comandante Rossetti un cronómetro de oro, que lleva grabada la fecha del hundimiento del acorazado austriaco "Viribus Unitis".

EN MEMORIA DE MAZZINI

GENOVA, marzo 9—La ciudad apareció hoy empavesada, con motivo de las ceremonias en memoria de Giuseppe Mazzini.

La municipalidad y las asociaciones publicaron patrióticas proclamas invitando a la población a adherirse al homenaje nacional que se tributará al esclarecido republicano y patriota.

El señor Brocchi, alcalde interino de Trieste, envió al alcalde general Massone un mensaje de adhesión, que dice así:

"Unida por fin a la madre patria, después de un largo martirio la ciudad de Trieste con ánimo reverente se asocia al homenaje que Génova tributa a su grande y preclaro hijo, que impulsado por los más nobles ideales siempre vaticinó la unidad de la patria".

ROMA, marzo 9—Anuncia "L'Esercito Italiano" que antes de fin de mes serán licenciados todos los militares pertenecientes a distritos de la zona que fué invadida por el enemigo.

El decreto alcanzará todas las clases llamadas bajo banderas, hasta la de 1895.

ROMA, marzo 9—El señor Fradeletto, ministro de Reconstitución de las regiones invadidas, y los diputados por el Véneto, discutieron acerca de la reconstrucción de las tierras invadidas.

Se examinaron los problemas relacionados con los trasportes, agricultura y obras públicas. A la citada reunión asistió el general Badoglio.

ECOS DEL INCIDENTE DE SPALATO

ROMA, marzo 9—La prensa francesa ha desmentido ampliamente los incidentes ocurridos días pasados, en Spalato.

Ponen de relieve los diarios franceses, que los sucesos demuestran aun más la escasa educación política y el temperamento prepotente de la población yugo-eslava.

El asalto a los miembros del comité nacional italiano, que con varios oficiales de la armada peninsular regresaban de una visita hecha al almirante italiano, es un acto injustificado de violencia.

El comité interaliado para la aplicación de las cláusulas del armisticio en el Adriático, pudo comprobar que el orden y la seguridad ya no existen en la ciudad de Spalato. A eso obedecen las medidas tomadas por el almirantazgo, facultándose la adopción de disposiciones más terminantes en caso de reincidirse en los excesos lamentados.

UNA SESION EN MONTECITORIO

DISCURSO DE ORLANDO

LA LIGA DE LAS NACIONES

ROMA, marzo 9—La Cámara celebró ayer dos sesiones.

En la sesión de la mañana, que fué presidida por el señor Rava, el diputado republicano Gaudenzi, dedicó un recuerdo al teniente Paolucci de Calboli, cuyos restos fueron sepultados en el cementerio de Forlì. El subsecretario Battaglieri, se asoció al homenaje.

Se reanudó, a continuación, el debate sobre las comunicaciones del gobierno. A las críticas del diputado Ancona, sobre la obra económica desarrollada por el gobierno, contestó el ministro Ciuffelli, quien se extendió acerca de las medidas tomadas para favorecer la industria y el comercio de exportación.

El subsecretario de Municiones, señor Conti, aseguró que todos los contratos del Estado con las casas industriales fueron cumplidos correctamente.

La sesión de la tarde fué presidida por el señor Márcora.

Al abrirse el acto, el diputado Marchesano protestó contra las dificultades que la burocracia opone a la desmovilización del ejército combatiente, dificultando, de este modo, la vida económica del país.

Le contestó Battaglieri, asegurando que dentro de poco tiempo la vida nacional podrá ser normalizada.

Después de un breve discurso del diputado Falletti, el ministro Bonomi comunicó a la Cámara las disposiciones tomadas para afrontar los problemas inherentes a la desocupación obrera y restaurar, de este modo, la vida económica del país.

Exhortó el ministro, a confiar en el gobierno, que inspira todos sus actos en el bienestar de las clases trabajadoras, cuyo movimiento ascensional se acentúa en la península, logrando, de este modo, no sólo enaltecería sino colocarla en condiciones superiores a los demás países europeos.

El ex ministro Nitti intervino en el debate y se expresó en términos favorables al gobierno.

A esta altura del debate, solicitó la palabra el señor Orlando.

Dijo el jefe del gabinete, que la conferencia de la paz entraba hoy en una fase resolutiva, pues todos los gobiernos tienen el propósito de llegar, lo más rápidamente posible, al fin. Pidió, por eso, que las sesiones fueran suspendidas hasta el 3 de abril próximo. Agradeció al señor Nitti su declaración de confianza al gobierno y agregó que ningún disentimiento profundo de política determinó al señor Nitti a abandonar el gabinete.

Al hablar de la liga de las naciones, el presidente del consejo dijo que se llegaría al ideal sólo si se tomaran en consideración las necesidades del momento. Es por eso natural que todos los partidarios de los principios enunciados por Wilson, exijan que no se prescinda de esas necesidades. Felizmente, existe la más perfecta armonía entre la justicia absoluta y las aspiraciones italianas.

Por otra parte, dijo el señor Orlando, para la felicidad de la justicia absoluta y la satisfacción de todas las aspiraciones italianas, estos principios coinciden perfectamente con ellas.

Una salva de vivos aplausos interrumpió al orador.

El señor Orlando terminó expresando la convicción de que Italia es suficientemente fuerte para vencer las últimas dificultades de la jornada.

Una nueva, larga y prolongada salva de aplausos, respondió a las últimas frases del orador.

Le siguió en el uso de la palabra el diputado socialista Treves, quien expresó sus dudas respecto a la eficacia de la liga de las naciones, en la que quisiera entraran también Alemania y Rusia.

Terminó su discurso auspiciando que los gobiernos comprendan que ha llegado la hora de las grandes resoluciones. "El mundo, añadió, está cansado de guerras". Expresó, además, el deseo de que en la conferencia de París, logre el gobierno italiano hacer triunfar la palabra de humanidad y de amor. (Aplausos).

El diputado republicano Cappa, dijo que la indicación de Treves de que se proporcione el pan a los hijos de todas las patrias, debe ser aplaudido y aceptada por todos.

"La hora, dijo, no permite recriminaciones de ninguna clase. Sobre los partidos, está la patria, y la salvación de Italia debe encontrar de acuerdo al gobierno al parlamento y al pueblo". (Aplausos).

El presidente Márcora puso a votación el pedido del señor Orlando, y la Cámara, por gran mayoría de votos, aprobó aplazar las sesiones hasta el 3 de abril.

ROMA, marzo 9—La prensa italiana, al comentar el discurso de Orlando, pone de relieve que las agrupaciones socialista y republicana, por intermedio de sus leaders, más caracterizados, se adhirieron a los conceptos manifestados por el jefe del gabinete.

---

ganizar una manifestación, pero lo impidió la fuerza pública.

Los empleados del ferrocarril de Cataluña se han plegado a la huelga. Las autoridades se incautaron inmediatamente del material rodante y se reanudarán los servicios con soldados de ingenieros.

En Sabadell y Tarrasa el alumbrado público falta. Las autoridades han enviado a dichas ciudades técnicos encargados de remediar tal situación.

Hoy fué fijado en las calles el decreto por el cual se ordena la movilización de los huelguistas.

El sindicato de impresores de diarios resolvió suspender completamente la publicación de toda noticia que se refiera a la huelga.

MADRID, marzo 9 — El conde de Romanones ha declarado que el rumor de huelga general carece de fundamento. "A pesar de esto, agregó, las autoridades han adoptado medidas preventivas".

El gobierno confía en que el decreto de movilización, que en breve será llevado a la práctica, de los obreros en huelga, dará por resultado normalizar los servicios públicos en Barcelona.

ECOS DE LOS DESORDENES EN MADRID

Actitud de los comerciantes

MADRID, marzo 9 — El juez especial que entiende en los sumarios contra los autores de los asaltos a casas de comercio, realizados en esta capital el día 28 del pasado mes de febrero, ha comprobado que el movimiento fué espontáneo, y careció de organizadores.

Todos los detenidos han sido delincuentes ocasionales.

El gobierno estudia el medio de indemnizar a los comerciantes más modestos, perjudicados por los sucesos.

Anoche se celebró una asamblea en el Círculo Mercantil para protestar contra los saqueos realizados. Varios de los concurrentes atacaron enérgicamente al gobierno y a las autoridades, especialmente al director del cuerpo de seguridad, y resolvieron pedir su destitución.

Fueron aprobadas varias conclusiones entre las cuales figuran la de protestar enérgicamente contra la lenidad del gobierno en este asunto, y constituir una federación de todas las sociedades mercantiles para la defensa común.

Acordaron también pedir al gobierno que fije una tasa de venta de los artículos alimenticios, fijándola igualmente para los productores.

Hoy una comisión de la asamblea entregó al conde de Romanones las conclusiones aprobadas.

SANGRIENTO SUCESO

UN PARRICIDIO

MADRID, marzo 9 — Comunican de Vitoria que ayer se desarrolló en aquella ciudad un sangriento suceso, que ha causado penosa impresión entre los vecinos.

El abogado José María Mall, a consecuencia de una discusión con su padre, señor Ramón Mall, le hizo cinco disparos de revólver, hiriéndole de tal gravedad que se halla agonizando.

Los diarios recuerdan que el parricida dilapidó la fortuna de su esposa, señora Basilia Alonso, hija de un opulento comerciante. A causa de esto, la joven perdió la razón y actualmente está recluida en un manicomio.

El parricida ha sido detenido y encarcelado.

La conmutación de la pena a un español

MADRID, marzo 9 — El rey Alfonso agradeció telegráficamente al presidente de Francia, M. Poincaré, y al jefe del gabinete, M. Clemenceau, la conmutación de la pena aplicada al súbdito español Menéndez Sáldez, subdirector de la escuela española de volación, que fué condenado a muerte por el consejo de guerra francés por inteligencias con el enemigo.

La exposición hispano-americana

MADRID, marzo 9 — El rey Alfonso, al recibir a los parlamentarios y alcalde sevillanos, los que solicitaban la iniciación de trabajos en Andalucía para remediar la crisis económica, les recomendó los trabajos de la exposición hispano-americana.

El comisario en Marruecos

MADRID, marzo 9 — El comisario español en Marruecos, general Berenguer, ha informado al conde de Romanones que las impresiones recogidas durante su visita por la zona española son optimistas.

Confía el general Berenguer en que muchas tribus se someterán a España.

Hoy conferenció nuevamente con el conde de Romanones y el señor Pérez Caballero.

Banquete diplomático

MADRID, marzo 9 — El conde de Romanones ofreció un almuerzo en honor del embajador de Inglaterra, del encargado de negocios de Bélgica y del ministro de España en Bélgica.

La cuestión de Marruecos

MADRID, marzo 9 — Todos los diarios reproducen íntegramente un artículo del "Diario Universal" afirmando que España confía absolutamente en la amistad y lealtad de Francia para resolver felizmente la cuestión de Marruecos, salvaguardando los derechos e intereses españoles.

Contra los especuladores — El problema de los víveres

MADRID, marzo 9 — Mañana aparecerá un decreto poniendo inmediatamente en vigor el decreto contra los acaparadores y agiotistas.

MADRID, marzo 9 — Telegrafían de Bilbao que el conflicto alimenticio se acentúa.

Los minoristas se niegan a aplicar las tasas, y el trigo argentino es insuficiente.

Divergencias jaimistas

MADRID, marzo 9 — En varias provincias, especialmente en Vizcaya y Alava, surgen disidencias en el partido jaimista.

Muchos pretenden elegir otro pretendiente al trono.

Viaje de Mr. Asquith

MADRID, marzo 9 — Anúnciase que mañana llegará, a esta capital, el ex primer ministro inglés Mr. Asquith, quien realiza un viaje de placer.

La liga de las naciones

MADRID, marzo 9 — La comisión encargada del estudio de la liga de las naciones, por lo que se refiere a España, continúa sus trabajos.

Estos terminarán en breve, según las informaciones oficiosas.

ITALIA

Choque de trenes

ROMA, marzo 9 — Comunican de Messina que debido a un desperfecto de la locomotora un tren militar tuvo que detenerse en el interior de un túnel.

Los señaleros, ignorando el accidente, dieron vía libre a un tren de carga, que a los pocos minutos entró en el túnel.

El choque fué terrible.

Desde las estaciones cercanas se enviaron socorros.

Hasta el momento se ignora el número de víctimas.

ROMA, marzo 9 — Ulteriores despachos recibidos de Messina dicen que el accidente ferroviario mencionado en un telegrama anterior no reviste las proporciones que hacían suponer los primeros informes.

Resultaron muertos a consecuencia del choque los soldados Antonio Granata y Giuseppe Rubino. Los soldados heridos son unos cuarenta.

Peticiones de los periodistas

ROMA, marzo 9 — El movimiento iniciado dentro del gremio de periodistas, para conseguir aumento de sueldo se ha extendido a otras ciudades de la península.

El memorial que oportunamente será presentado a las administraciones de las empresas y editores, establece que el movimiento fué provocado por la carestía de la vida.

Además de un aumento en los sueldos, piden los periodistas nuevas cláusulas en los casos en que sean separados de las redacciones, y una indemnización para las familias en caso de fallecimiento.

Los ingresos fiscales

ROMA, marzo 9 — Las entradas fiscales correspondientes a los primeros diez meses del ejercicio sobrepasan en 60 millones de liras al cálculo de presupuesto de todo el año.

En el mes de febrero las entradas alcanzaron a ... millones de liras, con un aumento de 180 millones sobre lo recaudado en el período anterior.

Duelo entre periodistas

ROMA, marzo 9 — A consecuencia de una violenta polémica se concertó un duelo entre los periodistas Jerónimo Lazzeri y Juan Capodivacca.

El primero de los nombrados resultó herido en el brazo derecho.

Los adversarios no se reconciliaron.

Estado del diputado Roth

ROMA, marzo 9 — Los médicos que asisten al diputado profesor Roth, manifiestan que dentro de la gravedad del caso, el enfermo ha experimentado una notable mejoría.

El senador Segré

ROMA, marzo 9 — El rey ha otorgado el título hereditario de conde al senador Segré por la valiosa obra desarrollada a favor de los prófugos de las provincias invadidas.

Amnistía de un condenado

ROMA, marzo 9 — De Catania comunican que el doctor Arturo Vella, condenado a varios años de prisión por el delito de propaganda contra la guerra, recobró la libertad, en virtud del decreto de amnistía.

Sus correligionarios le hicieron una ruidosa manifestación de simpatía.

El vicepresidente del consejo

ROMA, marzo 9 — El senador Villa, vicepresidente del consejo de ministros, continúa enfermo.

El gabinete en el acuerdo de esta mañana resolvió que durante la ausencia del señor Orlando, el ministro Colosimo pase a desempeñar interinamente el cargo del senador Villa.

En la basílica de San Pedro

ROMA, marzo 9 — En la basílica de San Pedro, el padre Lucas de Padúa, notable orador sagrado, pronunció su primer sermón.

El pontífice asistió a la alocución sagrada, desde la galería superior de la capilla Matilde.

Las elecciones generales

ROMA, marzo 9 — Es probable que las elecciones generales, para la renovación de la Cámara de Diputados sean postergadas hasta octubre, pues el gobierno desea que participen en ellas todos los militares que para esa época serán desmovilizados.

Juegos olímpicos

ROMA, marzo 9 — El comité organizador de los juegos olímpicos internacionales espera una contestación del señor Orlando, para fijar la época en que deberá realizarse el certamen.

El sábado inglés

ROMA, marzo 9 — El gobierno aprobó la implantación del sábado inglés en todas las Bolsas de Comercio de la península.

TELEGRAMAS PUBLICADOS EN LA SEGUNDA EDICION DE AYER

LAS CONFERENCIAS DEL ARMISTICIO

PARIS, marzo 9 — El consejo supremo de guerra resolvió que las negociaciones del armisticio, suspendidas en Spa, sean reanudadas inmediatamente en otro punto, probablemente en Bélgica.

El convenio establecerá la entrega de las naves mercantes alemanas mediante la provisión adecuada de alimenticios a Alemania hasta la próxima cosecha. La forma de pago de esos artículos se hará por créditos, por intermedio de los países neutrales y utilizando los títulos extranjeros que existen en Alemania.

DELEGACION DALMATA

ROMA, marzo 9 — Comunican de París que una delegación dálmata encabezada por los señores Ziliotto, Pan... y Chiappancvich, diputados a la Dieta dálmata, ha llegado a dicha ciudad, con el objeto de demostrar la inmutable voluntad de sus electores de unirse a la madre patria, Italia. Los delegados tienen la intención de presentar varias declaraciones a fin de dar una prueba evidente de esta voluntad.

LAS DEUDAS ALIADAS EN LOS ESTADOS UNIDOS

WASHINGTON, marzo 9 — Según una información oficial publicada en esta capital, el fondo para futuros créditos a los aliados alcanza a 1.158.000.000 de dólares, que es el saldo del crédito de 10.000.000.000 de dólares votado por el Congreso para ese objeto hasta la firma de la paz y destinado para los gastos de guerra.

En lo sucesivo sólo se concederán créditos para la compra de productos norteamericanos en Europa u otra parte o para la adquisición de cereales.

Las deudas de los aliados son hasta hoy las siguientes: Gran Bretaña, 4.174.481.000 dólares; Francia, dólares 2.418.477.000; Italia, 1.405.000.000; Bélgica, 338.145.000; Rusia, 325 millones; Grecia, 39.554.000; Checoeslovaquia, 35.000.000; Serbia, 27.000.000; Cuba 15.000.000; Rumania, 10.000.000 y Liberia 5.000.000.

EL MOTIN DE LOS CANADIENSES

LONDRES, marzo 9 — El general Calhound, tratando sobre los acontecimientos de Rhyl, declaró que los oficiales no fueron maltratados ni atacados por los soldados canadienses; por el contrario, fueron tratados con toda cortesía.

Agregó que la información relativa a los daños causados en el campamento fué muy exagerada. Los hombres de uno de los campamentos, anticipándose al peligro, se armaron e hicieron fuego contraviniendo a las órdenes expresas que se habían dado.

Uno de los soldados hizo flamear una bandera roja, pero fué inmediatamente fusilado.

EN LA ASAMBLEA SERBIA

ROMA, marzo 9 — Noticias llegadas de Belgrado, anuncian que el 1.o de marzo se realizó la apertura solemne de la Asamblea Constituyente, siendo elegido presidente el señor Jeftanovich, uno de los diputados más ancianos, quien pronunció un aplaudido discurso.

El primer acto de la asamblea fué el de discutir el reglamento provisional. Después, por la tarde, se procedió a la constitución de un nuevo partido democrático, surgido en oposición a la liga democrática yugo-eslava, fundado por el señor Trumbichz y el profesor Ovjic. Fué elegido un comité, compuesto, proporcionalmente, por representantes serbios, croatas y eslovenos de tendencias yugo-eslavas, con el encargo de tratar con los otros partidos ya existentes, especialmente en Serbia. Esta medida preventiva fué necesaria por la difusión de las ideas y las rencillas personales entre los varios partidos, y en repetidas ocasiones señaladas por la prensa.

Se notó que después de haber asistido a la sesión de la mañana, los diputados se separaron para ir a la iglesia a asistir a los oficios divinos, según el rito respectivo.

ESTADOS UNIDOS

TERMINACION DE LA HUELGA PORTUARIA

NUEVA YORK, marzo 9 — Cinco mil obreros del puerto volvieron al trabajo, después de una votación en la cual aceptaron las importantes concesiones hechas por la administración de ferrocarriles.

Todos los "ferry-boats" y demás embarcaciones reanudaron el servicio.

Las condiciones otorgadas contienen aumentos de salarios de más de 30 por ciento, que habían sido pedidas por las uniones gremiales.

CANDIDATO A LA PRESIDENCIA DE LA CAMARA

NUEVA YORK, marzo 9—Telegrafían de Wáshington que los representantes republicanos designaron como candidato a la presidencia de la Cámara para el próximo período de sesiones, a Mr. Johnson, perteneciente a su partido.

EL COMERCIO PANAMERICANO

WASHINGTON, marzo 9 — Mr. John Barrett, director de la oficina de la Unión Panamericana, invitó a todos los funcionarios interesados en el comercio con la América latina a una reunión que deberá realizarse el próximo jueves para cambiar ideas acerca del mejor modo de fomentar el intercambio comercial entre las dos partes del continente.

INGLATERRA

Honores y distinciones

LONDRES, marzo 9—"The London Gazette" publica, en su último número, una serie de honores y distinciones conferidos por el rey Jorge.

Figura en la lista la elevación de sir George Rankin Askwith, jefe del consejo industrial, a la dignidad de par del reino, y se anuncia, al mismo tiempo, que fueron conferidas altas condecoraciones a sir Patrick Quinn, superintendente de investigaciones criminales; al barón Finaly y al vizconde Richard Atkin, este último juez de la alta corte de apelaciones.

FRANCIA

Arresto de un demente

PARIS, marzo 9—Cuando los delegados a la conferencia de la paz se retiraban ayer por la tarde del Quai de Orsay, un individuo se puso a gritar "¡Abajo la tiranía!". Arrestado, el individuo declaró llamarse Pierre Varnay, y del interrogatorio a que fué sometido se desprende que padece de la manía de persecuciones.

Fué enviado al hospital de la policía.

El aniversario de la muerte de Berlioz

PARIS, marzo 9 — Los diarios de hoy dedican extensos artículos a Berlioz, con motivo del quincuagésimo aniversario de su muerte, y mañana se efectuará en el Trianón una velada musical dedicada a su memoria.

La familia y los admiradores del maestro colocaron hoy coronas al pie de su monumento en el cementerio de Montmartre.

Choque de trenes

PARIS, marzo 9—Telegrafían de Amiens, que se produjo otra colisión entre trenes de soldados licenciados ingleses, ayer por la mañana, cerca de la estación de Escanapfes, resultando unos diez heridos.

Actitud de un diputado socialista

PARIS, marzo 9—Se anuncia que el diputado por Lyon, M. Marius Antonnie, presentó su renuncia de miembro del partido socialista.

SUIZA

LOS FUTUROS JUEGOS OLIMPICOS

GINEBRA, marzo 9 — El comité internacional de los juegos olímpicos no fijó aún el lugar en que se efectuarán los juegos en 1920, y resolverá este punto en la reunión que celebrará el 4 de mayo próximo en Lausanne, con motivo del vigésimoquinto aniversario de su fundación.

Forman dicho comité el barón Pierre de Coubertin, representante de Francia; el barón Godefroy de Blonteay, de Suiza, y el barón de Laveley, de Bélgica.

Parece que se designará a Amberes, y se habla también de Amsterdam y de Berna, pero no se hace mención de Roma.

MEXICO

La ley de minas de petróleo

NUEVA YORK, marzo 9 — El corresponsal del "New York World" en Wáshington, telegrafía que las informaciones recibidas en la capital, indican que el presidente Carranza al contestar a las protestas de los gobiernos de los Estados Unidos y de la Gran Bretaña, con respecto a los decretos de carácter confiscatorio, relativos a las explotaciones de petróleo en México, sienta la tesis de que el gobierno no puede hacer nada, por el momento, para modificar esas resoluciones, en vista de que el proyecto está pendiente de la resolución del Congreso.

El presidente convocará, en breve, a sesiones extraordinarias, para considerar este asunto.

DINAMARCA

Crisis ministerial

LONDRES, marzo 9 — Comunican de Copenhague que la crisis ministerial continúa agravándose.

Las negociaciones para formar un ministerio de coalición fracasaron.

Los jefes de partido han sido llamados en múltiples ocasiones para consultar con el rey y celebraron por la tarde una reunión con el fin de cambiar ideas.

CHILE

Revista a los conscriptos — Conferencias del doctor Edwards

VALPARAISO, marzo 9 — El ministro de Guerra pasó hoy revista a los conscriptos de los regimientos Coraceros y Maipo ... felicitarse.

Felicitó al comandante por la inmejorable condición en que se encuentran.

El doctor Edwards conferenció largamente con el ministro de Relaciones Exteriores.

Irá el lunes a saludar al presidente de la República.

Llegada del embajador Yáñez — El presidente de la República — Economías en los ministerios — Banquete — Periodistas en viaje — Convención postal.

SANTIAGO DE CHILE, marzo 9 — Llegó a Santiago el embajador Yáñez, que se encontraba en Viña del Mar conferenciando con el canciller y el ministro de Hacienda, sobre la misión a Estados Unidos y a Europa.

Va a conferenciar también con el presidente Sanfuentes para resolver los últimos puntos a tratarse en Europa y Wáshington.

Se embarcará el 12 del corriente con rumbo a Norte América.

—Llegó el presidente Sanfuentes.

—El lunes se encontrarán en Santiago los ministros de Estado, para tratar sobre las economías y la cuestión internacional sobre la misión Yáñez y los asuntos administrativos, pues los ministerios elaboran un programa general de economía.

—Los ministerios de Industria y Obras Públicas se sabe que presentarán un proyecto de economías por valor de 5 millones de pesos.

—Mañana por la noche, el embajador norteamericano, Shea, dará un banquete al doctor Yáñez, y al personal de la embajada.

—Se desligó de la embajada el periodista José Raposo, el que partirá en el mismo barco para España por asuntos particulares.

—Partió para Bolivia el periodista Misael Correa Pastene, ex director ilustrado de "La Unión".

—En las sesiones extraordinarias del Congreso se ratificará la convención para las encomiendas postales celebrada entre Chile y Estados Unidos.

—En los círculos obreros causó buena impresión el telegrama que le envió el presidente del Uruguay doctor Brum al regidor Escanilla.

Congreso de alimentación obrera — Regreso del doctor Edwards — Visita a los cuarteles — Reparación de caminos — Nombramiento en la armada — Agregado militar en Bolivia — Estragos de la epidemia.

SANTIAGO DE CHILE, marzo 9 — Mañana, a las 2 de la tarde, se verificará en los salones del Club de Estudiantes el congreso de alimentación obrera.

Se presentará un proyecto para la creación de una cooperativa obrera.

—El lunes regresará el doctor Edwards, al que se le prepara una recepción, en la que participarán las sociedades y el pueblo.

—El ministro de Guerra visitó, en Valparaíso, el cuartel del regimiento Maipo, al que pasó revista, informándose del programa de instrucción.

Visitó los cuarteles de caballería y coraceros y felicitó a los comandantes.

—Fueron solicitados 300.000 pesos para reparar los caminos y 17.500 para los caminos trasandinos.

—Jefe de torpedos y minas de la armada se nombró al ingeniero de primera José Ramón López.

—Fué extendido el decreto que nombra agregado militar en Bolivia al comandante Arturo Ahumada.

—La epidemia de tifus causa estragos.

Se anuncia la aparición de un nuevo microbio peligroso.

La dirección de sanidad hará estudios para combatirlo.

PARAGUAY

LA LUCHA ELECTORAL

ASUNCION, marzo 9 — Las noticias recibidas del interior, hasta este momento, hacen saber que se verificaron con toda normalidad las elecciones de representantes para la renovación parcial del Congreso legislativo.

La nueva ley electoral, puesta en práctica establece el sistema de la lista incompleta, el voto secreto y el cuarto oscuro.

El partido Colorado es el único opositor que, en algunos departamentos, lucha por obtener la minoría de representantes en el primer departamento electoral, de que forma parte el distrito de la capital y pueblos vecinos.

No se presentó la oposición a disputar una sola banca de senador vacante, siendo el candidato oficial el doctor Víctor Abente Haedo.

En algunos pueblos de la campaña que forman otros departamentos electorales y donde hay oposición, los electores colorados no concurrieron y ellos son, Acahay, Paso de la Patria, y Humaitá.

—Se asegura que en el pueblo de Quiindy se observó que la lista radical incluía el nombre del señor Bartolomé López, candidato colorado.

En el departamento Hiaty, los candidatos radicales Venancio Galeano y Ernesto Arias organizaron un baile para los afiliados liberales, y a la media noche fueron sorprendidos por un nutrido tiroteo de fusilería, que partía de un bosque vecino, siendo autores un grupo de colorados que pretendían amedrentar de ese modo a sus adversarios.

Igual cosa ocurrió en Yaty; felizmente no hubo desgracias, según telegramas recibidos por los aludidos candidatos.

Esta mañana concurrieron a los atrios a emitir sus votos el presidente de la República, doctor Franco, y los ministros de Estado, siendo aclamado el primer magistrado.

—De acuerdo con la ley electoral el ministro de Guerra ordenó el acuartelamiento de las tropas, hasta mañana.

PERU

Nuevo ministro de Bolivia — Conferencias de la paz — Embajada — En favor de los repatriados — Crisis ministerial — La carne — Cuarentena.

LIMA, marzo 9—Oficialmente se comunica que José María Linares reemplazará a Cueto Vidaurre en el cargo de ministro de Bolivia en Lima.

—Ha causado júbilo la noticia de que catorce naciones sobre un total de diez y seis designaron al representante peruano en las conferencias de la paz, para formar parte de la comisión financiera.

—Se recibió el siguiente despacho de Wáshington, del presidente Wilson, firmado antes de partir: "Un decreto autoriza la embajada de Lima; el viaje del presidente ha impedido la recepción del embajador Tudela, pero el departamento de Estado le ha reconocido su carácter de embajador, reservándose la recepción oficial hasta el regreso del presidente Wilson."

—Continúan las suscripciones en favor de los repatriados; las erogaciones últimas cubren el 10 o|o de lo que se les ha entregado recientemente.

—Se afirma que se ha creado una situación difícil al actual gabinete, después de los desórdenes ocurridos en las provincias, pero parece que no se producirá la crisis debido a la actividad del gobierno.

—Se han tomado diversas medidas que tienden al abaratamiento de la carne.

—El vapor "Yurimaguas", procedente de Guayaquil, ha sido puesto en cuarentena.

BRASIL

Perjuicios de las inundaciones — Enfermos en el vapor "León XIII"

RIO DE JANEIRO, marzo 9—La inundación producida por el río San Francisco se calcula que ha causado perjuicios por decenas de millares de contos de reis.

—Llegó en el vapor "León XIII", un médico, el que declaró que dejó en Cádiz 60 enfermos.

Durante el viaje tuvo un muerto de gripe y trae dos enfermos, uno de fiebre no diagnosticada y otro de bronco neumonía, el que se halla gravísimo.

Las autoridades sanitarias mandarán a bordo toda clase de auxilios.

Se ordenó que el buque salga para la isla Grande, para efectuarle una desinfección, regresando el martes.

REPUBLICA ORIENTAL

NUEVO REGIMEN CONSTITUCIONAL

Declaraciones del doctor Frugoni

MONTEVIDEO, marzo 9—El "leader" socialista doctor Emilio Frugoni, ha hecho las siguientes manifestaciones:

Nuestro concepto sobre la constitución que ha empezado a regir creemos haberlo expuesto con bastante extensión en la discusión sostenida en la asamblea constituyente. Se recordará que hubimos de pronunciarnos en términos generales sobre todo el proyecto preparado de acuerdo con el pacto celebrado entre los partidos tradicionales y que luego en la discusión particular de diversos capítulos tuvimos ocasión de explayarnos sobre varias partes integrantes de ese proyecto.

Creíamos entonces y seguimos creyendo que la forma dada al Poder Ejecutivo adolece del grave defecto de una inútil complicación y de una peligrosa hibridez.

Nosotros, grandes partidarios del colegiado en su más generosa y perfecta aceptación, proclamábamos la supresión efectiva y real del Presidente de la República para sustituirlo por una comisión ejecutiva que no debía ser sino un verdadero consejo de ministros.

Entendíamos, pues, que cada consejero debía hacerse cargo de un ministerio; de ese modo hubiéramos evitado la actual redundancia y superabundancia de funcionarios, por cuya virtud el Poder Ejecutivo resulta un estado mayor político verdaderamente monstruoso.

Excusado es decir que una de las primeras consecuencias beneficiosas de la organización por nosotros propuesta hubiera sido la economía de gastos, ya que me parece digno de preocupación en un país pequeño como el nuestro el descomunal recargo al erario público que importa el mantenimiento de ese consejo de nueve miembros, escandalosamente rentados, con el acoplamiento de ministros, cuyas funciones podrían muy bien ser desempeñadas por aquéllos.

También hemos reprochado, entre otras cosas, a la nueva Constitución, su olvido de las cuestiones sociales que están llamadas a merecer cada vez más una atención preferente de parte de los poderes públicos en las naciones modernas y bien organizadas.

Es imperdonable que una Constitución dictada en el presente momento histórico no contenga una sola cláusula tendiente a afirmar algún principio del nuevo derecho obrero, y no marque normas a las actividades del poder en lo relativo a aspiraciones y necesidades de la clase trabajadora, así como al desenvolvimiento de las fuerzas económicas del país.

Esa deficiencia social económica y financiera de nuestra nueva carta magna, la deja reducida al carácter de un simple código político, en momentos en que solicitaciones profundas e impostergables reclamaban una amplitud mayor de miras y una orientación resuelta hacia más vastos horizontes.

—¿Y el voto secreto y la proporcionalidad en la representación?

—Es cierto. No debemos olvidar que la nueva Constitución nos trae dos conquistas políticas, que son instrumentos preciosos para la obtención y afianzamiento de las conquistas sociales que su texto no consagra ni anuncia.

Me refiero al voto secreto y la pro-

...ualidad en la representación. ... dos reformas implantan el sufragio libre y abren una era de sinceridad democrática, en la cual las fuerzas populares podrán desplegar su capacidad cívica, haciéndose sentir con eficacia en la elaboración de instituciones futuras.

PERJUICIOS DE LA HUELGA MARITIMA

MONTEVIDEO, marzo 9.—Ocupándose editorialmente "El Siglo", de la huelga en ese puerto, dice:

"Ocasiona perjuicios directos a embarcadores y recibidores de mercaderías despachadas de Europa, tanto para los puertos argentinos como para los puertos uruguayos, y es el caso que nos encontramos abocados a un peligro serio, como consecuencia de la situación argentina, en la que de ninguna manera podemos intervenir, ya que se trata de un conflicto interno. Sin embargo — agrega — este orden de cosas repercute sensiblemente en todo nuestro organismo económico, que tiene como base el intercambio comercial, hasta el punto de modificar uno de los más fuertes recursos de la Nación, como son las entradas por concepto de importación y exportación.

Naturalmente, suprimidas o restringidas, por lo menos, las facilidades que el arribo de numerosos barcos al Río de la Plata proporcionarían al puerto de Montevideo, y por ende al comercio importador y exportador de la República, el aislamiento que tal circunstancia ocasiona influye poderosamente en un organismo de vital importancia para el país, que cuenta como principal fuente de recursos con la aduana.

Las incipientes industrias nacionales paralizadas por la carencia de las materias primas extranjeras, el intercambio limitado a las problemáticas salidas de nuestros productos y la producción natural propia sometida a las fluctuaciones de una exportación insuficiente, llevarán al país a una retrogradación lamentable, tanto más cuanto que este atraso se producirá inevitablemente en relación directa con el adelanto de otros vecinos, que aprovecharán sabiamente nuestra inferioridad transitoria.

Ya los armadores europeos y norteamericanos no toman cargas destinadas a Buenos Aires, y aun las que están en viaje no llegarán a ese puerto, pues quedarán en los brasileños, de donde lógicamente se deduce un aislamiento mortal para Montevideo, que sólo se utilizaba hasta la fecha como puerto de tránsito obligado con reducida capacidad de tonelaje importador y exportador y sin mayores ventajas económicas.

La gran esperanza nacional perfilada durante los últimos tiempos de trabajo; para que el puerto de Montevideo se convirtiera en un puerto terminal de las grandes líneas de ultramar, sufre con estas cosas un retroceso ponderable.

La solución en ese sentido se aleja de nuestros medios, y en cambio viene asomándose a nuestro horizonte internacional una sombra amenazadora y hostil y adversa a nuestras aspiraciones, a nuestros intereses y a nuestras ambiciones, como si un gesto ingrato diluyera en nuestro porvenir las más justificadas promesas y las más serenas esperanzas.

"Boycoteado" el puerto de Buenos Aires por las empresas de ultramar, Montevideo, puerto de segundo orden, morirá fatalmente por un reflejo de aquel desplante, que sólo obedece al fin de quebrantar una lucha inconsiderada y estéril, sino perjudicial, para los mismos que la sostienen.

Ya sus efectos se extienden a regiones ajenas.

Pero el criterio sereno y libre de los que miramos las cosas desde un plano superior, exento de egoísmo e intereses subalternos, debe inspirarnos soluciones de concordia y armonía, siquiera sean guiados por un principio de equidad, ya que del bien vecino surgirá un beneficio propio, y como del perfecto desenvolvimiento de la actividad nace el desarrollo creciente de los pueblos, los hombres de pensamiento y de acción deben fijar un momento su mirada sobre este punto, y buscar urgentemente la solución que convine antes de que sea tarde o imposible.

PARTIDA DE NAVES EXTRANJERAS

MONTEVIDEO, marzo 9 — A las 5 de la tarde partió para ésa el crucero argentino "Garibaldi"; saludó a la plaza con las salvas de ordenanza, contestándole la fortaleza General Artigas.

A bordo de esa nave se efectuó una brillante fiesta, asistiendo muchas familias argentinas y uruguayas.

—Esta mañana partió para Río de Janeiro el crucero "Pittsburg", en el cual arbola su insignia de jefe de la división naval norteamericana del Pacífico, el almirante Caperton.

Este, que momentos antes se había retirado del baile en la legación argentina, fué objeto de una elocuente demostración de simpatía.

—En el vapor "Powerful" se embarcaron el presidente del directorio de la administración nacional del puerto, señor Alfredo Labadie, el señor Gard San Juan, director de la sección marítima; el señor Pradeñes y los señores, capitán Calvo Devoto Patrone y otros, quienes acompañaron al "Pittsburg" hasta la rada exterior, donde trasbordó al capitán Taylor, que había sido portador de los saludos del coronel Lyons, capitán de puertos.

Una vez en el canal tronaron los cañones del barco, saludando a la plaza, al mismo tiempo que la tripulación daban hurras, los que fueron contestados desde el "Powerful".

La fortaleza General Artigas contestó con salvas.

La banda del depósito de marinería ejecutó los himnos uruguayo y norteamericano.

El almirante Caperton se dirige a Río de Janeiro, de donde seguirá viaje a su país.

Los otros barcos de la división de su mando que se encuentran en este puerto zarparán en breve.

—La dirección del comité central de la Cruz Roja uruguaya recibió de París un extenso telegrama procedente de un comité formado por las cinco sociedades de Norte América, Gran Bretaña, Francia, Italia y Japón, por el que se ha citado urgentemente a la comisión jurídica a una reunión para que resuelva su constitución y procedimiento.

—Fueron despachados para ésa los vapores: inglés "Baronesa", dinamarqués "Dania", e inglés "Royal Trasport".

—Mañana temprano se dará entrada a los vapores "Vauban" y "...ne", que llegaron esta noche procedentes de Nueva York.

INCIDENTE SANGRIENTO EN UN CUARTEL

MONTEVIDEO, marzo 9. — Esta noche ocurrió en el cuartel del regimiento 4 de artillería un grave suceso.

Un soldado que fué abofeteado por el cabo José Rodríguez ... disparó tres tiros dando muerte a éste e hiriendo a otro soldado que estaba cerca.

La policía, la justicia y las autoridades militares ocultan el suceso, por lo cual faltan detalles.

DENUNCIA DE ATENTADOS

MONTEVIDEO, marzo 9. — El doctor Manini Ríos, en su carácter de presidente del comité ... riverista, denunció al ministro del Interior graves atentados ... de las policías de Maldonado ... y Tres contra miembros de aquella corporación.

Vacantes en la Cámara de Diputados

MONTEVIDEO, marzo 9. Se insiste en asegurar que ... doctor Carlos Legnani no podrá aceptar la banca en la Cámara de Diputados ... corresponderá convocar a Manuel ... Fáchaga, primer suplente de la lista nacionalista.

—Poca actividad se nota en los negocios de lanas.

Los compradores que actúan en el mercado operan con limitación y ... con lotes aparentes para el mercado norteamericano: cruzas finas y ... superiores, bien limpias, por las que pagan de 9.60 a 9.65 y hasta 9.70 pesos, cuando se trata de una partida de condiciones especiales.

Para las merinas no hay interés y sólo se vende algún lote de superior calidad, por los que se paga hasta pesos 12.50 los diez kilogramos vellón.

Para las segundas no existen compradores, al extremo que no es posible estimar su precio ni aproximadamente.

Tampoco existen interesados para los lotes de barrigas y corderos.

Por una partida de ... kilogramos merina supra ... de excepcional, se pagó pesos 13.10 los 10 kilogramos vellón.

—Con gran animación se inició hoy el período de la inscripción en el registro cívico, de acuerdo con las disposiciones de la nueva constitución nacional.

—El comité ejecutivo del partido colorado riverista solicitó de la dirección del registro cívico 2300 partidas, para los efectos de aquella inscripción.

—Las fiestas de carnaval de hoy no estuvieron tan animadas como se esperaba, sin duda por lo destemplado del tiempo.

ACTUALIDAD

Pedido de garantías electorales

El telegrama que hemos publicado recientemente dirigido al Ministro del Interior por el presidente de la junta ejecutiva de la Unión Cívica Radical de Tucumán contiene cargos muy graves contra el gobernador, pero, en la parte en que se solicitan garantías al poder federal a fin de concurrir a los próximos comicios, se reincide en el error de procedimiento que hemos señalado en numerosas ocasiones.

Las solicitudes que a ese efecto se dirigen al gobierno nacional, no tienen en cuenta la necesidad de hacer respetar el principio de la autonomía, agotando en la defensa de las libertades todos los recursos de las instituciones locales, antes de pedir que se utilice el que no ha sido consagrado por la Constitución sino como un medio de que no se debe hacer uso sino en casos excepcionalísimos.

El hecho de que el Poder Ejecutivo haya abusado de la facultad excepcional de intervenir en la vida política de las provincias, no es un antecedente que sea dable mencionar para prestigiar el sistema. Cuando se recuerden los errores gubernativos, no ha de ser sino para cumplir con el deber de fustigarlos, sobre todo, si afectan principios fundamentales del régimen institucional.

Sin requerir el concurso del poder federal, los que acusan al gobernador de actos reñidos con la corrección de su investidura deberían tocar, sin excepción, todos los resortes constitucionales y legales, a fin de corregir las irregularidades o, por lo menos, para exhibir la prueba de ellas ante la opinión pública nacional.

El despacho telegráfico del presidente de la Unión Cívica Radical, abunda en pormenores que pueden servir de base a los efectos que indicamos.

Como hemos dicho, los cargos son graves. A uno de ellos—a la excursión del gobernador por el territorio de la provincia—nos hemos referido últimamente. Sobre ese punto se llama la atención del gobierno nacional, recordando que el señor Bascary emprendió esa excursión a las veinticuatro horas de firmar un decreto convocando a elecciones para llenar dos vacantes de diputados nacionales, acompañado de los ciudadanos a quienes se considera como posibles candidatos de una de las fracciones partidarias. Se inculpa al gobernador que haya llamado a su despacho a hombres que militan en las filas de la Unión Cívica Radical, a fin de obtener su concurso electoral "ofreciendo prebendas a unos y amenazando a otros". Con objeto de facilitar la comprobación de esta conducta insólita, se citan algunos nombres propios. Se mencionan también otras irregularidades, entre las cuales figura la tolerancia que se observa respecto de un gran número de "garitos", que funcionan "con todo descaro" y que "sirven a los intereses políticos del gobierno".

Los puntos del memorial que acabamos de recordar, son suficientes para producir el convencimiento de que dentro de la Constitución y leyes provinciales, tiene que haber medios que utilizar para combatir el desgobierno que revelan aquellas denuncias.

Es ese el procedimiento que se debe adoptar, tanto más cuanto que atentados mucho más graves cometidos por el gobernador—ocupación policial de la legislatura y medidas de violencia respecto de legisladores nacionales y provinciales—no obstaron para que el Poder Ejecutivo federal diese instrucciones al interventor de reponerlo en la primera magistratura, con el consiguiente desmedro para las instituciones y con las consecuencias que comienzan a palparse.

La situación de la Caja Nacional de Jubilaciones

Hace ya más de un año que la Caja Nacional de Jubilaciones y Pensiones civiles funciona anormalmente, vale decir, con acefalía de su junta administradora, pues la vacante de la presidencia, por suspensión del titular, se ha prolongado por tan largo espacio de tiempo.

Le ha tocado en suerte a aquella institución, estrechamente vinculada a los intereses del personal que sirve a la administración pública, sufrir consecuencias análogas a las que produce la norma caprichosa seguida por el actual gobierno al no proveer sino a las cansadas, y siempre con medida de excepción, los cargos vacantes que por cualquier circunstancia ... sin titular. Se sabe que ... justificable conducta, se ven ... en su funcionamiento ... oficiales de no menor ... tales como el Banco de la Nación ... dirección de las Obras ... el Consejo de ... hasta se da el caso ... de mantener desintegrado ... alto tribunal de la ... la Suprema Corte ... decretos expedidos ... retardos, el Poder Ejecutivo ... para llenar una ... ley 4349, que la no provisión ... cargos vacantes o ... a razones de economía ... es absolutamente ... porque, cualesquiera ... de las arcas fiscales ... ahorrar sobre el presupuesto ... no debe ... incurrir en el avance de ... pretexto de conseguir ... en los gastos ordinarios ... que las leyes crean ... necesaria su intervención ... Estado sería ... que la declaración de ... vacantes no se ... para ... sueldos, alcanza ... de la Suprema Corte ... a este respecto, muy ... probar si la Contaduría ... que los haberes ... de titulares en cargos de ... jerarquía y de tan ... en la vida pública ... como está legalmente ... al fondo de Jubilaciones ... o si piensa que puede ... engrosar con ellos las rentas generales.

... que el propósito de ... economías, invocado por el Poder Ejecutivo para restar recursos a la Caja de Montepío era simplemente ... Un hecho reciente ... a raíz del decreto aludido ... muestra.

... aquél fué expedido, existía en la Contaduría General de la ... los vacantes de contador ... gobierno decidió ocupar una ... ascendiendo a un empleado ... en la aduana. No existía ... pues, aunque la Contaduría ... quiera creer otra cosa, el intento serio de ahorrar los sueldos correspondientes a dichos puestos. Si los conservaba acéfalos era, probablemente, según se infiere de lo ocurrido, hasta que apareciese la candidatura deseable para aquel cargo.

Sucede también que muchas liquidaciones de sueldos no se hacen efectivas, a pesar de que los cargos no se hallen desocupados. Así, verbigracia, en ciertos casos de licencia sin goce de sueldo. No existiendo suplente que atienda las tareas del titular, el sueldo es devuelto a tesorería por la habilitación pertinente. Las sumas de semejante procedencia debían engrosar los dineros de la Caja de Jubilaciones; pero la Contaduría General pretende que ellas entran en la categoría de las economizadas expresamente por la no provisión de vacantes, y los devuelve a rentas generales.

De tan considerables perjuicios no hay quien defienda a la Caja, porque las funciones presidenciales de la misma están ejercidas por el funcionario que, ejerciendo también la presidencia de la Contaduría General, es quien autoriza aquella desviación ilegal de sueldos vacantes.

Los daños que está recibiendo la institución, y los vaticinios alarmantes para su porvenir, formulados por su junta administradora en memorias que obran en el Ministerio de Hacienda, constituyen motivos suficientemente atendibles para reclamar del Poder Ejecutivo que se pronuncie sobre la investigación que dispuso efectuar en la Caja a raíz de las denuncias que se hicieron públicas, y regularice, sin demora, su funcionamiento.

HOMENAJE A LA MEMORIA DEL DOCTOR JOSE C. PAZ

Hoy se cumplen siete años del fallecimiento del doctor José C. Paz, fundador de LA PRENSA. Es ésta una fecha infausta para todos los que conocieron y cultivaron el trato de varón tan esclarecido en la historia social y pública de nuestra patria, pero en ella, con la noción exacta del deber, rendimos homenaje a su memoria, confrontando nuestros actos con los principios esenciales que sirvieron de fundamento a esta institución periodística. Hoy, como siempre, podemos repetir, que el diario moderno, ministerio fiscal de la opinión, sigue en línea recta y sirve a las causas de nuestro desarrollo, de nuestro progreso, de nuestra nacionalidad, sin olvidar las causas magnas de la humanidad. Repetiremos también en este momento delicadísimo de luchas políticas, y en el que hemos oído más de un dicterio por el ejercicio franco y decidido de nuestros principios al margen de todos los partidos existentes, que este diario continúa careciendo del clásico "gong" sobre el cual golpean una y otra vez, cien y mil veces los impacientes por la notoriedad, funcionarios o particulares, y los que sobre todo y a costa de todo tratan sólo de conquistarse el aplauso de la muchedumbre. Los tiempos son duros, peligrosas las contingencias, fuertes las ambiciones que chocan en el escenario político, diversos los hombres; pero el honor, el deber y la verdad son los cauces por donde corre la propaganda cívica de LA PRENSA, tal como en los días de la vida fecunda del fundador, a cuya memoria rendimos todos en esta casa el homenaje de nuestra veneración.

APUNTES PARLAMENTARIOS

Para esta tarde, a la hora de costumbre, está citada la Cámara de Diputados, con objeto de que continúe la consideración del asunto referente a la huelga portuaria.

Como se recordará, en la última sesión el diputado Lagos presentó a ese respecto un proyecto de ley que reglamenta el trabajo de los obreros marítimos y de puertos; ese proyecto quedó pendiente por falta de "quórum" para tratarlo. Con él, pues, debe iniciarse la sesión de hoy.

EL CONFLICTO PORTUARIO

EN LA FEDERACION OBRERA MARITIMA

Informaciones recogidas ayer en la Federación Obrera Marítima hacen saber que esta tarde, a las 4, en la plaza Solís se efectuará la asamblea general del gremio, para considerar la nota de los armadores al Poder Ejecutivo y la actitud que observará sobre la misma el sindicato obrero.

Según nuestros informes, se ratificarán en un todo las indicaciones formuladas por los delegados obreros al Ministro de Obras Públicas en la entrevista realizada el sábado, esto es, que se exigirá para cualquier resolución que previamente se resuelvan los conflictos que han determinado los "boicots" que realiza la Federación Marítima.

MOVIMIENTO EN EL PUERTO

Con motivo de haber sido día de fiesta el de ayer, no se registró ninguna operación en nuestro puerto. Tampoco fué anotada la entrada de buques de ultramar.

Salieron el pailebote argentino "Delfín", para Montevideo, con un cargamento de patatas y maíz; los vapores argentinos "Primero" y "Tercero", para Rosario, a efectuar operaciones de carga.

En el servicio de los ríos fué anotada únicamente la salida del ... uruguayo "Labrador", para ... y escalas.

Para hoy están anunciadas la entrada de los paquetes "Ciudad de Montevideo" y "Cabo Santa María", de Montevideo y la salida de los mismos, para la vecina orilla, a las ... y 10 p. m., respectivamente.

MOVIMIENTO POLITICO

LA CANDIDATURA DE UNA MUJER

Manifiesto y programa político

La doctora en medicina ... de Renshaw ha resuelto ... su candidatura para ... en la Cámara de Diputados ... Creemos que ... se presenta ... una mujer ... la doctora ... presenta un manifiesto ... estos pliegos ... siguientes párrafos.

"En cumplimiento ... deber, tengo el ... hoy, mi candidatura ... nacional. Largas horas ... han demostrado ... oportuno, que la patria ... estoy preparada para ... año 1911 glorioso ... la libertad, las mujeres ... han proclamado sus ... reconocido ... en esta tierra, en ... internacional del ... respetuoso ... que nos dieron esa libertad ... esa asamblea, funde ... derechos de la mujer ... esta convocó el primer congreso ... del niño ... en el cual la ... del país ... sentimientos ... la madre. El congreso ... del niño, del cual ... presidente, llevó a todos ... americanos estos mismos ... en Veracruz ... en esta capital ... nuevamente ... Nuestra asamblea ... países americanos ... y variadas ... de los pueblos ...

"Ningún corazón ... hoy insensible ... experiencias que ha ... el valor de ... sentimientos ... las ... utilizada ... derechos de ... los ...

"Nuestro país vibra ... de estas cosas. Sabe que ... su porvenir está tanto en manos de sus varones como de sus mujeres, y las aprecia debidamente. Por eso digo que la patria lo exige. Sé ... país lo sabe, que estoy preparada para defender ampliamente los intereses de mi sexo. Mis estudios, mis trabajos y mis trabajos así lo demuestran. He intentado cumplir con mis deberes cívicos en el orden nacional. He sufragado dos veces, en elecciones municipales, en esta capital."

PROGRAMA ELECTORAL

"Legislación: Sufragio universal para los dos sexos. Igualdad civil para los dos sexos. Igualdad ... para los hijos legítimos y los concebidos no legítimos. Reconocimiento de la madre como funcionaria de Estado. Tutela del Estado para el niño huérfano y abandonado. Divorcio absoluto.

"Trabajo: Horario máximo de seis horas para la mujer. Salario igual para trabajos equivalentes para los dos sexos. Ampliación de la reglamentación del trabajo de la mujer y del niño. Jubilación y pensión para todo empleado u obrero. Pensiones para la vejez. Reposo y salario para la mujer empleada u obrera, embarazada y puérpera.

"Educación y justicia. Puericultura. Coeducación profesional de artes, oficios, agrícolas y del hogar. Colonias para niños débiles, ciegos y sordomudos. Reformatorios colonias para niños díscolos, retardados y delincuentes. Reforma de penadas adultas por medio de colonias de trabajos, industriales, de artes y oficios y agrícolas. Abolición de la pena de muerte. Tribunales para niños.

"Higiene social: Creación de un consejo de asistencia social y profilaxis de las enfermedades infecciosas. Protección a la vida. Sanatorios para alcoholistas. Abolición de la venta, fabricación e introducción de bebidas alcohólicas. Abolición de la prostitución reglamentada.

"Representación de las minorías, en el orden nacional, provincial y municipal."

Partido Socialista

ACTOS DE PROPAGANDA

Esta noche, a las ... el partido Socialista dará las siguientes conferencias.

En Tellier y Chicago, por Juan Dichegaray, Arturo Vela, Roberto F. Giusti y concejal Antonio Zaccagnini.

Nazca y Avellaneda, por Demetrio Buira, José Costanza, Enrique Mouchet y candidato a diputado Agustín S. Muzio.

Constitución y Castro Barros, por Arturo de la Mota, Fernando de Andréis y candidato a diputado Federico Pinedo (hijo).

Espinosa y Gaona, por Lalas Cesarsky, A. Lucendo y Nemesio Aristimuño.

Helguera y Pedro Lozano, por Lorenzo Sitano y concejales Alejandro Comolli y Francisco Cúneo.

Monroe y Acha, por Custodio Maturana, concejal Alfredo L. Spinetto y diputado nacional Mario Bravo.

Fitz Roy y Santa Fe, por Alberto Cipolla, Alejandro Castiñeiras y Juana María Begiro.

Velazco y Malabia, por Rómulo Bogliolo, Juan C. González y concejal Angel M. Jiménez.

Partido Socialista Argentino

Hoy por la tarde y por la noche, el partido Socialista Argentino dará las conferencias que publicamos a continuación:

A las 6 de la tarde, en avenida Alcorta y Luzuriaga, por Alejandro Mantecón, Eduardo Calvo y Alfredo L. Palacios.

A las 8.30 p. m., en Cabildo y Congreso, por P. Brey, Francisco Cerminaro y Carlos G. Antola.

En Rivadavia y Rivera Indarte, por el concejal Juan F. Mantecón, Eduardo Miranda Gallino, Germán Spika y José A. Saldías.

En Díaz Vélez y Pringles, por José F. Sívori, Juan F. Mantecón y Ricardo Garbellini.

En 24 de Noviembre y Caseros, por Paulino Mussacchio, Carlos Fillipa, José L. Alberti y Alfredo L. Palacios.

En Directorio y Dolores, por Angel González, Alfredo Genovesi, Julián Peña Martínez y doctor Luis Sansuste.

En Andrés Arguibel y Costa Rica, por José L. Alberti, José M. González y Alfredo L. Palacios.

Partido Demócrata Progresista

Esta noche el partido Demócrata Progresista realizará conferencias de propaganda, en San Juan y Entre Ríos, por los señores Julio Noble, Rodolfo Moltedo y Honorio Roigt, en Necochea 1153, por los doctores Bernardino Caldora, Ricardo Bello y señor Honorio Roigt; en la esquina de Bompland y Soler, por Rodolfo Lojo, Arturo Ogando, Francisco Scarabino y Víctor Vaginillo.

—El comité de la capital ha citado a los presidentes de comités seccionales para una reunión que se realizará esta noche a las 9, en Florida 251.

—El presidente de la Unión Popular, señor Felipe Arigós, ha enviado una nota al comité de la capital en la que comunica que en una reunión celebrada por los socios de la institución que preside, se resolvió votar al doctor Lisandro de la Torre para senador nacional.

—Las autoridades del comité General Alvear han comunicado al comité de la capital que han resuelto efectuar una asamblea con el fin de hacer pública su adhesión a la candidatura del doctor de la Torre.

Dentro de algunos días, se fijará la fecha y el local donde se realizará dicha asamblea.

—Han sido definitivamente instalados el comité de la sección 16, en Cabildo 1420, y el de la sección 20, en ... 1697.

Comité Universitario Alfredo L. Palacios

Este comité universitario, que prestigia la candidatura del doctor Palacios para diputado por la capital, dará las siguientes conferencias:

A las 6 p. m., en la plaza San Bo... a cargo de los señores Carlos Molina Portela, Antonio F. Boeri, Mario ... y Alfredo L. Palacios; a las 8.30 p. m., en Pedro Goyena 367, por Oscar Bellingeri, Simón Kautor, Carlos Molina Portela, Alfredo L. Palacios; en Independencia y Bernardo de Irigoyen, por Eduardo Argerich, Oscar Kulen... Vicente Digiorgio y Ramón F. Vázquez; en Corrientes y Junín, por Rafael ... Machado, Luis J. Vázquez, ... F. Boeri, Eduardo Argerich y Vicente Digiorgio.

Liga Radical de Protesta

El doctor Juan M. Obarrio, proclamado candidato a diputado ... por la Liga Radical de Protesta ... ayer la siguiente nota al presidente de esa agrupación.

"... usted y demás miembros de la comisión que tan dignamente preside, ... la gentileza de poner en mis manos la honrosísima nota en que se comunica que la Liga Radical de Protesta había resuelto, por unanimidad, sostener mi nombre como candidato a diputado nacional, les manifiesto que ... aceptar la distinción ... consecuente ... conducta que invariablemente ... te ha regulado todos mis actos ... con mi deseo de no ocupar ... alguno.

"... tener conocimiento de que ... se ha hecho pública ... deber de ... manifestada, porque ... irrevocable ... combate está en las filas ..."

... las 4 de la tarde ... Santa Fe se reunirá ... del comité de la ... socorro), para ... autoridades ... de la palabra ... Villanueva, Manuel ... Zapata. ... ejecutiva quedó formada por ... personas: ... Germán Dávila, vicepresidente primero, Juan Goria Zapata, ... segundo, Román López ... Manuel Touseda, prosecretario ... Miraglia, tesorero ... Fernández; protesorero ... vocales ... Fernando Cruz, Pedro ... Catti, Casto Herrera ... Américo Sciutti ... Manuel J. Alvarez, Pedro ... Damelia, Joaquín Dávila ... Raúl J. González ... Castellanos, Emilio Heredia ... Igañaraz, Ernesto ... Ferro, Roque F. ... Ramírez, Jenaro ... Bonifacio Angel ... Eduardo Calabresi ... Hércules Carabelli ... Horacio Carabelli ... Argenio, José Argenio, Fulgencio Belchior ... comité central Germán ... Goria Zapata.

Unión Cívica Radical

... de Santiago del Estero ... 15 de Noviembre, esta noche ... conferencia a cargo de los ... Francisco Beiró, Andrés ... M. Ponce de León ... Bahía Blanca y Bogotá ... paladanos Juan ... Héctor Agote y Antonio ...

Partido Socialista Internacional

El partido Socialista Internacional ... esta noche, a las 8.30, dará conferencias públicas, en Córdoba y Pueyrredón, por los ciudadanos Nicolás de Palma, Luis Koifman, y Carlos Pascali; en Jorge Newbery y Giribone, por J. Lorenzo Rañó, Amadeo Zeme y José F. Grosso; en Rivera y Canning, por Estel Vázquez, y Alberto Palcos; y en Charcas y Libertad, por J. R. Rodríguez y Pedro D. ...

—Los miembros del comité central de propaganda esta noche realizarán reunión en el local Estados Unidos 1056.

Comité Nacional de la Juventud

En el local del Comité Nacional de la Juventud, Lavalle 614, durante el día de hoy se distribuirán las localidades para la asamblea cívica que se realizará mañana por la noche en el teatro Victoria, con objeto de efectuar la proclamación pública de la candidatura del doctor Lisandro de la Torre.

CARNAVAL

LAS FIESTAS DE AYER

EN LOS TEATROS Y SOCIEDADES

Diversos actos en los vecindarios

Las fiestas realizadas ayer han sido, seguramente, las mejores del carnaval que ha terminado. Ninguna de las precedentes la igualó en animación, en el entusiasmo espontáneo y decidido de la población, en el empeño que pusieron todos para divertirse. Se ha ido el extravagante Momo dejando un recuerdo amable de risas, de holgorio, de jarana franca y comunicativa.

Brillantes los corsos, lucidísimos los bailes, bulliciosos todos los lugares de reunión pública, ocupados continuamente por gente alegre los millares de automóviles y coches que existen en la capital, conmemoró ayer su aspecto la impresión de los mejores carnavales.

EN LA AVENIDA DE MAYO

Mucho mejor que en las noches precedentes estuvo el corso de la avenida de Mayo. Cuatro hileras de automóviles y coches, todos los palcos ocupados por familias y las aceras de tal modo llenas de gente que sólo a costa de grandes esfuerzos podía transitarse, le daban una animación extraordinaria.

La concurrencia se entregó con manifiesto regocijo al juego con serpentinas y en el primer parte no sólo las personas instaladas en palcos y carruajes, sino las que paseaban por la avenida, y las que habían hecho de las confiterías y cafés, cómodos lugares de ubicación.

En el desfile de la tarde se notó falta de música. No así por la noche, pues desfilaron algunas comparsas y murgas, alegrando el ambiente con sus sonoras sinfonías.

Hasta las 2.45 de la madrugada se mantuvo animadísimo el corso, y a juzgar por el entusiasmo de la concurrencia, la fiesta se habría prolongado por mucho tiempo, pero la circulación de tranvías que reanudándose a esa hora, con 5 en todas las esquinas las filas de coches, a la vez que eran apagadas las luces en la avenida, obligó a aquel enorme gentío a disgregarse.

BAILES DE DISFRAZ EN LOS TEATROS

La última noche de las fiestas de carnaval reunió en los teatros a un público numeroso, en mayor cantidad, tal vez, que en las noches anteriores. Poco después de las 12 la concurrencia comenzó a afluir a las salas de espectáculos públicos habilitadas especialmente para esas fiestas, las cuales se prolongaron hasta pasadas las 4 de la madrugada.

La Opera se ha destacado, este año, por la buena orquesta constituida por escogidos ejecutantes, que ofreció de continuo, tangos, valses y "two steeps".

Igualmente resultó muy lucido el baile del teatro San Martín, donde, año por año, se nota que la concurrencia de bailarines aumenta.

Merece mencionarse asimismo, el baile del Politeama, en cuya amplia sala bailaron con mucha animación numerosas parejas. La orquesta, bien dirigida, contribuyó al entusiasmo de los bailarines.

También se realizaron bailes, con excelente éxito, en el Nacional y en el Hippodrome.

EN "LA PRENSA"

Por la tarde visitaron ayer a LA PRENSA las comparsas El bolsín ambulante, Bloco Fulices Brasileiros, compuesta por la tripulación del paquete "Cuyabá", que se encuentra en nuestro puerto, y los Cowboys ... Saltimbanquis ... Ejecutaron diversos trozos musicales y entonaron canciones.

FLORES

La fiesta realizada anoche en Flores fué la mejor de las reuniones de carnaval efectuadas en esa parroquia. Todos los palcos estuvieron ocupados, y con el gran número de personas que acudió a la fiesta, se formaron cuatro hileras.

Una franca alegría se manifestó entre el público concurrente, y ... tanto a las máscaras, no les faltó buen humor y bullicio.

El desfile de vehículos por la calle Rivadavia, desde la plaza Once hasta la entrada al corso, dió una animación extraordinaria a esa arteria ... aceras fueron ocupadas por innumerables familias.

EN LA CALLE CABILDO

... la tarde, poco después de ... inició el desfile de vehículos por ... Cabildo desde Arenales a Monroe, frente al palco oficial donde se instaló el jurado encargado de los premios de ... ... estableció la comisión organizadora ... corso de aquella zona ... con distintas agrupaciones ... máscaras sueltas en buen ...

... jurado resolvió reunirse esta ... para decidir sus fallos y distribuir los premios. El desfile de la tarde terminó minutos después de las ...

... la noche hubo gran animación en el mismo corso aludido. A las 9 ... habían formado ya cuatro filas de vehículos, los que seguían ... do a las entradas y en especial la establecida en la esquina ... y Federico Lacroze.

... gran concurrencia de público ... que la comisión resolviera ... ación del corso hasta el ... por espacio de varias ... del límite fijado de antemano.

... la una de la madrugada ... la fiesta que fué amenizada por varias bandas de música.

CORSOS DE BOCA Y BARRACAS

Se realizó anoche la última ... de los corsos de la Boca y la ... logrando la fiesta un completo ...

... de las primeras horas de la ... pudo notarse que los corsos se ... rían con mucho entusiasmo ... parte de los vecinos de aquella ... debido a que el número de ... adornados ocupado por máscaras aumentaba por momentos.

Muchas fueron también las comparsas y máscaras sueltas que desfilaron, siendo todas muy aplaudidas ... correcta presentación.

El premio donado por LA PRENSA ... consiste en una medalla ... comparsa, fué ganado por la comparsa Los Artesanos Unidos del Sud.

EN LA SUCURSAL DE "LA PRENSA" EN BELGRANO

Ayer por la tarde visitaron nuestra sucursal en Belgrano la sociedad ... del Plata, la murga Los ... los centros El Viejo Aldama ... y Los Hijos de la Frontera.

Concurrieron a la misma las siguientes máscaras infantiles: Mario Oscar Debernadis, de 3 años, ...; Luisa Mastia, de 5 años ... antigua; José Vega, de 6 años, y Antonio y Gervasio Cao, de 8 y 9 años, representando la agricultura, Sofía Primo, de 9 años, de república, Amalia García, de 9 años, de arlequín de la locura; José García, de 8 años, de deshollinador; María Ofelia Pita, de 3 años, de abuela; Guillermo Martín Pita, de 5 años, de abuelo; Francisco Jorge Pita, de 6 años, de diablito.

EN LAS SOCIEDADES RECREATIVAS

Con buen éxito se realizó anoche, en el salón Cangallo 1756, el baile de disfraz y fantasía organizado por el círculo Buenos Aires, en obsequio de las familias de sus asociados. La fiesta trascurrió en el mayor entusiasmo, bailándose animadamente hasta ya entrado el día. Pintorescos grupos de máscaras entretuvieron a la concurrencia, que fué numerosa. En uno de los intervalos fueron adjudicados los premios donados por la "Revista Popular", para los mejores disfraces y las máscaras más entretenidas.

—También resultó una fiesta interesante la realizada ayer por la tarde por la sociedad Lago di Como, en su salón de la calle Cangallo. Asistió numerosa concurrencia de familias.

—Con el mayor entusiasmo se realizaron ayer los bailes organizados por las sociedades y círculos José Verdi, Bomberos Voluntarios de la Boca, círculo italiano Roma, Club Social Americano, Círculo Social Alvear, La Filantrópica, La Argentina y Bleu Club Social. En todas estas reuniones reinó el mayor entusiasmo, bailándose animadamente por espacio de algunas horas.

CHILE Y PERÚ

DE CHILE

Santiago de Chile, marzo 9. — Causó excelente impresión en todos los círculos la circular de la cancillería de Bolivia, sobre las aspiraciones a una salida al mar. Fué publicada íntegra por "La Nación".

Se asegura que la cancillería la contestará.

EN EL PERU

Lima, marzo 9. — Telegrafían de París que el doctor García Calderón ha refutado en "Le Temps" las afirmaciones chilenas respecto a la cuestión entre Perú y Bolivia, que decidieron en el año 73 declarar conjuntamente la guerra a Chile.

Se agrega que el diputado Demonzie publica en "Journal des Debats" artículos a favor del Perú.

"Petit Republique" sostiene que la conferencia de la paz debe arreglar la cuestión de las cautivas, pronunciándose a favor del Perú.

"El Comercio" publica un extenso artículo de redacción, haciendo notar la simpatía con que se mira en la Argentina la causa del Perú.

—Se sabe que las autoridades de Chile han confiscado un texto de geografía, en el que no se reconocen las fronteras provisionales del tratado de Ancón.

—Se nombró al doctor Amador del Solar ministro plenipotenciario en el Paraguay, ampliando la representación de Buenos Aires.

—"La Prensa" censura nuevamente la política de la cancillería paceña, secundada por los diarios adeptos a Gutiérrez.

Algunos de éstos han opinado que la salida al mar la obtendría fácilmente Bolivia comprando ese derecho a Chile y Perú.

—El señor Mariano Cornejo ha declinado la misión de ir a París para incorporarse a la Unión Jurídica Internacional.

NOTICIAS VARIAS

Movimiento de buques

Anuncian de Cádiz que zarpó para Buenos Aires el trasatlántico "Martín Sáenz". Trae 125 pasajeros y varios miles de toneladas de carga general.

EL DIA SOCIAL

MAR DEL PLATA

Fiestas de Carnaval

(Por telégrafo, marzo 9)

Hace años que el carnaval, en la rambla de esta ciudad, no ofrecía el aspecto y el entusiasmo que se notó en la tarde de hoy. Volvían a renacer las interesantes "batallas" con agua, juego que, desde hace largo tiempo, habían prohibido las autoridades locales.

Poco después de las 4 se inició el juego con pomos, elemento que luego fué reemplazado por baldes de agua.

—En el golf se jugó esta tarde un interesante partido para disputar los premios donados por el señor H. A. Roberts.

En la prueba intervino un buen número de señoritas y caballeros.

Resultaron vencedores la señorita María Teresa Obarrio y el señor Manuel González Guerrico, ocupando el segundo puesto la señorita Sofía Cranwell y el señor Salvador González Guerrico.

El "Putting Competition" que se jugó hoy, fué ganado por el señor José Sojo. Después de estos partidos se sirvió un te en beneficio del hospital, el que estuvo muy concurrido y animado. Entre otras muchas, anotamos a las señoras:

Mercedes Zapiola de Ortiz Basualdo, Mercedes Bunge Guerrico de López, Sara Mezquita de Madero, Luisa Magnanini de Lacavera, Felisa Ortiz Basualdo de Alvear, Elvira Pérez de Cranwell, Mercedes Marín de Bosch, Carmen Olmos de Zuberbühler, Beatriz Feiberg de Acevedo, Pilar López Ayala de Durán, Clotilde Illa de Etcheparoborda, Delfina Canale de Klappenbach, Martina Bernal de Torres, Carmen Bowers de Lavallol, Magdalena Elía de Ezcurra, Julia Valentina Bunge de Uranga, Justina Alvarez de Orma, Hebe Pirovano de Girondo, Adelaida Shaw de Bollini, Corina Kruis de Fauvety, María Antonia Mihanovich de Bianchi di Cárcano, Mercedes Nazar Anchorena de Bellocq, Susana ... de Hunter, María Elena Muñoz de Beláustegui, Adelaida ... de Cárdenas, Dolores Goñi de Garaldes, Julia Larrazábal de ..., Sara Ocampo de Cranwell, ... Teresa Ortiz Basualdo de Olaguer, Carmen Sánchez Elía de Quirno, Guillermina Oliveira César de ..., Ernestina Bunge Guerrico de ..., Elvira Soto de Castro, ... Bunge Guerrico de Oliveira César, Sara Martínez de Hoz de ..., Josefina Soto de Udaondo, Josefina Huergo de Medina, ... Moss de Rodríguez Sarachaga, señoritas Ana María Green, ... Zuberbühler, Sara Beláustegui, ... Pirovano, Celia Cano, ... Ortiz Basualdo, Belén del Pino, Clotilde Etcheparoborda, María Delfina Klappenbach, Esther ... Torres, Elena Bollini Shaw, Mercedes y Clara Anchorena Cobo, ... y Amalia Castaño, María ... y Elena Goñi, María Magdalena Ezcurra, Adelia Acevedo, Josefina Cantilo, Elena Aldao Uriburu, María Antonia y María Elena Bianchi di Cárcano, María Elena Fauvety, Sofía Cranwell, Mercedes ..., María, Elisa y Celina ..., María Sara Alcobendas, Carmen Hunter, María Luisa y Carmen ..., Olivia Nelson, Carmen Sastre, María Raquel Cárdenas, Lola Garaldes, María Carmen Miguens, ... y Valentina Sáenz Valiente, Sara y Rosa Cranwell Ocampo, Alicia Pérez Centeno, Mercedes Alzaga, Elvira Castro Alsina, Ernestina Lasaña, Celia Martínez Seeber, Alina y María Teresa Taunero, María Teresa Obarrio.

Esta noche parten para ésa, el ministro del Paraguay, doctor Pedro ... y su señora María ...

Se ausentaron para Buenos Aires la señora María Eugenia Alvarez de Toledo de Videla y sus hijas.

Mejor la señora Susana Sagasti de Miranda.

En la iglesia de San Pedro ... hoy la colecta en la misa de ... las señoritas Elisa Bosch Alvear y Sara Cranwell Ocampo.

Se ausentaron para ésa el doctor Ernesto Bosch y sus hijas María Teresa, Susana, Martha y Mercedes. El jueves partirán su esposa Elisa Alvear de Bosch y sus hijas Elisa y Teodelina.

—Mañana, para ésa, el doctor Aurellano García Calvo y familia, y la señorita Carmen Estrada Borbón.

—Llegaron, el doctor Pedro Lacavera y familia, y el doctor Pascual Oliverio.

—El señor Alberto Malaver y su señora Agustina Constanzó ofrecieron esta mañana un almuerzo, al que concurrieron:

Ricardo E. Cranwell y su señora Elvira Pérez, Samuel Bosch y su señora Mercedes Marín, Máximo Castro y su señora Elvira Soto, Esteban Llavallol y su señora Carmen Browers, Arturo Udaondo y su señora Josefina Soto, Gustavo Frederkin y su señora Adela Maderna, María Luisa Constanzó y Alejandro Madero.

—El señor Emilio Castro Soto, quien manejaba esta tarde un automóvil, al cruzar la esquina del bulevar Colón y Entre Ríos, fué embestido por un carruaje de alquiler. A consecuencia del choque, el joven Castro sufrió la luxación del brazo izquierdo; su estado era mejor esta noche.

—En el mismo sitio en que ocurrió el choque, momentos después, el señor Martín Alzaga Unzué, quien guiaba un automóvil, fué embestido por un carruaje; el señor Alzaga sufrió un golpe sin mayor importancia.

—La señorita Enriqueta del Solar Dorrego ofreció esta noche, en el Bristol, una comida, a la cual fueron invitadas las señoritas:

Elisa y Teodelina Bosch Alvear, Ana María Green, Elvira Castro, Mercedes Ortiz Basualdo, Juana y Ernestina Sáenz Valiente y señores Federico Green (hijo), Miguel Casares, Vicente Molina, Saturnino Zemborain, Daniel Ortiz Basualdo (hijo), Alberto Rodríguez Pividal, Roberto Aguirre y Eduardo Tornquist.

En otra mesa, el señor Alberto del Solar Dorrego y su señora, María Elena Green, tenían invitadas a cenar a las siguientes personas:

Doctor Joaquín S. de Anchorena y su señora Enriqueta Salas, Alberto Malaver y su señora Agustina Constanzó, Juan Bautista Peña y su señora Lucrecia Salas.

—También tenían invitados en sus mesas:

El señor Eugenio Alvear y señora María Luisa Quirno; en otra mesa se hallaban el señor Rodolfo Pirovano y su señora María Rosa Lezica, quienes tenían algunos invitados; el señor Jack Nelson, había reunido en su mesa a un grupo de señoritas y caballeros de su amistad.

—Muy animada estuvo la recepción de máscaras realizada esta tarde en el Ocean Club; aunque no concurrieron muchas máscaras, las que asistieron hicieron derroche de gracia y espiritualidad. Entre éstas, se destacaban las señoritas:

Sara Cranwell Ocampo, que vestía traje de chola boliviana; Elena Gramajo, de manola; Elena Ocampo Vedoya, de la Cruz Roja; vestían elegantes "toilettes" la señora Enriqueta Sala de Anchorena y las señoritas Celina Beláustegui y María Antonia Bianchi di Cárcano.

Se bailó entusiastamente hasta pasadas las 9 de la noche.

—Esta noche se realizó en el Bristol el baile de disfraz, con fines de beneficencia; aunque concurrió a él poca concurrencia, se observó mucho entusiasmo.

Entre las máscaras que más intrigaron a los asistentes reconocimos a las señoras:

Sara Sahores de Frederking, Lucrecia Bunge Guerrico de Oliveira César y Julia Blanca Roca de López, y señoritas María Elena Fauvety, Carmen Velar Irigoyen y Carmen Hunter.

La fiesta fué amenizada por dos orquestas.

—El capitán de navío Lorenzo M. Irigaray y su señora, Juana Echeverría, ofrecieron esta tarde, en su casa, un te en honor de su hija, María Celina. Participaron de él las señoras:

Juana S. de Salinas, Elvira Montaroe de Vidal, Amelia Carranza de Gallarce, Adela Lojo Salgado de Oliver, Dolores Salgado de Lojo y las señoritas: Raquel, Emilia y Esther Martínez, Angélica Carranza, Cristina, Manuela y Elvira Vidal, Juana, María y Carmen Irigaray, María Rosa Méndez y María Inés Salinas, y un grupo de caballeros.

—En el Tiro de Pichón, el premio "El Tejado", de 900 pesos, fué repartido entre los señores J. B. Peña, J. Canale y J. Badano Gómez. El premio "Consolación", también disputado hoy, con un importe de 700 pesos, fué ganado por el señor César González Guerrico.

Las pollas fueron ganadas por H. Sinl, J. Carmeloh y J. Badano Gómez.

—Esta noche salieron para ésa: el señor Manuel María Oliver, doctor José Ignacio Goñi y su hermana, la señorita Viviana J. Goñi.

—Presión atmosférica, 762-4. Temperatura, a las 8 de la mañana, 20-4; a las dos de la tarde, 23, y a las ocho de la noche, 20-6. Máxima del día, 24-9. Viento, NE-4. Tiempo bueno.

CORSOS Y BAILES DE CARNAVAL

—Con el buen éxito que era de suponer se realizaron los bailes y corsos de disfraz y fantasía con que anoche quedaron clausuradas las fiestas del carnaval.

Sin duda, de los bailes más animados se han destacado, este año, los realizados por El Círculo de Belgrano, los del hotel de Carapachay, organizados por el Club Social de Olivos y los que se realizaron en San Martín, bajo el patrocinio de la sociedad Unión Taller y Caridad que preside la señora Valentina Cavallié.

En Adrogué y San Fernando se realizaron también con éxito algunos bailes de máscaras, así como en Morón y Quilmes.

Los corsos no han estado este año tan lucidos ni animados como en los años anteriores, quizá porque la inclemencia del tiempo interrumpió, en el segundo y tercer días, del carnaval, la animación con que se habían iniciado. No obstante, el corso de San Isidro, que es siempre el que mayor animación y concurrencia tiene, estuvo muy bien, así como el de Adrogué y Lomas de Zamora.

Notóse este año, en los pueblos mencionados, mayor entusiasmo para jugar con agua al terminar el corso oficial, o sea cuando ya la concurrencia empieza a retirarse y se cambian los pomos por bombas y baldes de agua.

En San Isidro puede decirse que el juego con agua llegó a ser el final clásico de todos los corsos de este año, yendo ya las máscaras y las familias preparadas.

TENIENTE DE NAVIO ELIAS E. ROMERO. — Falleció ayer en esta capital el teniente de navío retirado señor Elías E. Romero, cuya desaparición será justamente lamentada entre sus muchos camaradas y amistades.

El teniente de navío Romero figuraba entre los militares que realizaron la expedición al desierto.

Al acto del sepelio, que se realizará esta mañana, a las 10, en el cementerio del Oeste, concurrirá una dotación de conscriptos de marina, quienes, al mando de sus jefes, rendirán los honores de ordenanza.

EL BAILE DE ANOCHE EN EL "TIGRE CLUB" — Todo un éxito de concurrencia y animación resultó el baile dado anoche por la comisión que preside la señora Magdalena Villegas de Martínez, en beneficio del hospital de Las Conchas.

Sin duda ha sido ésta, quizá por ser la última, una de las reuniones más concurridas. Tres trenes completamente repletos de máscaras llegaron a media noche, a la estación Tigre, llevando familias de Buenos Aires y de los pueblos de la línea. En medio de la mayor alegría se dirigían en coches automóviles y en las lanchas del club hacia el elegante establecimiento que, profusamente iluminado, se destacaba en la noche, como un ascua de luz.

A poco de llegar las primeras más-

...su Club, se lució el baile con tanto entusiasmo que no se dejó de bailar hasta que ya el sol comenzó a asomar.

Desde la terraza del hotel, en la que se habían dispuesto las mesas para la cena, hasta la "pasarella", valsóse, a las dos de la mañana, una masa compacta de gente que casi impedía, por su aglomeración, el movimiento de las parejas que bailaban.

La temperatura agradable contribuyó, en gran parte, al lucimiento de esta fiesta, que ha clausurado dignamente la serie organizada para celebrar en el Tigre las fiestas de carnaval.

Tres orquestas convenientemente dispuestas en uno de los salones del Club, en la "pasarella" y en la terraza del hotel, se turnaban en la ejecución de los bailes, manteniendo constantemente el entusiasmo de los bailarines.

Hubo abundancia de bromas y de máscaras espirituales que sostuvieron toda la noche el buen humor de la concurrencia.

EN SAN ISIDRO — La última reunión del corso, efectuada anoche en San Isidro, alcanzó un señalado éxito. Poco después de las 9.30 el desfile de carruajes se inició por las calles 25 de Mayo y 9 de Julio.

El juego con pomos y serpentinas se efectuó en forma entusiasta, especialmente después de las 10.30, hora en que el juego con agua predominaba.

La comisión del corso adjudicó los premios establecidos para los vehículos mejor adornados y agrupaciones, en la siguiente forma: primer premio, carro denominado "Los molineros", segundo premio, "Los gauchos despreciados; tercer y cuarto premios, "El reloj" y "El burrito"; quinto premio, "Los negros"; sexto, "El corazón criollo".

DESDE NECOCHEA — Marzo 9 — Para ésa, el doctor Claudio Burdet, el presbítero Viacava, el señor José Barrios y el doctor Percic.

—Los bailes de disfraz en el Necochea Hotel y en la municipalidad obtuvieron un brillante éxito.

El corso estuvo muy animado; se notó la presencia de muchas familias de esta sociedad.

EN MONTEVIDEO—BAILE EN LA LEGACION ARGENTINA — Montevideo, marzo 9 — Mucho tiempo hacía que la sociedad montevideana no participaba de una fiesta tan brillante como la realizada esta noche en la legación argentina, en honor del nuevo gobierno uruguayo. Fué verdaderamente fastuosa. El hermoso palacio de la legación presentaba un aspecto deslumbrante. Su frente estaba artística y profusamente iluminado, así como sus bellos jardines, con arte y buen gusto.

Los amplios salones, regiamente amueblados, empezaron a llenarse de concurrencia a las 11. Los invitados hacían su entrada por el gran portón, ascendiendo después al salón principal por la escalinata de mármol cubierta de rica alfombra roja. En el salón recibíalos el ministro, doctor Estrada, su señora, y sus señoritas hijas.

Después los concurrentes diseminábanse por el "hall" y salas, donde admiraban los muebles y obras de arte traídos de ésa. Hacían acto de presencia todos los miembros de las embajadas extranjeras que se hallan aquí, el cuerpo diplomático, los ministros de Estado, miembros del consejo de administración y de la Alta Corte de Justicia, altos funcionarios públicos y muchas familias, entre ellas casi todas las argentinas que veranean en esta capital.

A las 11.30 de la noche llegó el presidente de la República, siendo recibido en el gran portón por el ministro Estrada, miembros de la embajada argentina y personal superior de la legación. La banda de música del crucero "Garibaldi" tocó el himno uruguayo. Cuando el doctor Brum subía la escalinata, la orquesta, que se hallaba en el piso superior, tocó también el himno uruguayo. Toda la concurrencia aplaudió entusiastamente al entrar el presidente en el salón principal. En esos momentos la fiesta estaba en su apogeo.

—Esta noche, el señor Diego Molinari, subsecretario de Relaciones Exteriores de la Argentina, obsequió con un banquete al ministro de Relaciones Exteriores, señor Daniel Muñoz. Asistieron los miembros de la embajada argentina y un núcleo de damas y caballeros argentinos y uruguayos.

CAMBIOS DE RESIDENCIA — Llegadas: De Mar del Plata, la señora Carolina S. de Salas Lagos y sus hijos Lola María y Horacio.

VIAJEROS — De Europa llegará el miércoles próximo, en el vapor "Tomaso di Savoia", la señora Juana Lavarello de Mihanovich, acompañada de su hija Ivanna.

NOTICIAS DE POLICIA

CRIMEN MISTERIOSO

Individuo muerto de cuatro puñaladas

¿UNA VENGANZA?

Desde las primeras horas de la madrugada de ayer el personal de la sección seguridad personal de la policía de investigaciones y el de la comisaría 25.ª se halla ocupado en el esclarecimiento de un grave suceso.

El agente de la segunda de las citadas dependencias, Natalio Armentano, en momentos en que efectuaba un recorrido, supo que en la calle Bolaños próxima a la esquina que forma ésta con la de Rivadavia, se hallaba un hombre tendido en el pavimento y que presentaba cuatro heridas de arma blanca.

Al ser interrogado, el herido solamente pudo dar su nombre, pues en seguida perdió el conocimiento.

Dijo que se llamaba Vermiglio Senzelli, que era italiano, soltero, tenía 29 años de edad y que trabajaba como repartidor de vinos.

Fué trasladado en seguida al hospital Teodoro Alvarez, donde dejó de existir.

Se cree que la muerte de Senzelli obedezca a una venganza, pues según parece, fué atacado por la espalda, donde tiene las tres heridas mortales; la cuarta herida la presenta en la mano izquierda; posiblemente recibió esta última al tratar de defenderse.

OFICIAL RODOLFO ARRIARAN

SEPELIO DE SUS RESTOS

Expresiva demostración pública

A una nota realmente extraordinaria de condolencia dió motivo el sepelio de los restos del oficial inspector de la comisaría 14.ª, Rodolfo Arriarán, quien, según se recordará, fué muerto en forma alevosa en momentos en que realizaba una gestión relacionada con el cumplimiento de su deber.

El local de esa dependencia policial resultó de escasa capacidad para contener al numeroso público que se incorporó al acompañamiento fúnebre.

La cuadra de la calle Bolívar donde se encuentra situado el local de la comisaría, estaba también totalmente ocupada y hubo necesidad de establecer un servicio especial de policía para facilitar el tráfico.

Muchos niños de familias pobres del vecindario, igualmente tributaron un homenaje al oficial caído, depositando flores sobre el ataúd. Poco después de las 3 partió el acompañamiento fúnebre; el ataúd era llevado a pulso.

Al llegar a la calle Independencia, en el deslinde de esa sección, se hizo un descanso y en esa ocasión el señor Juan Figueredo pronunció un expresivo discurso.

Siguió luego el acompañamiento, y a medida que marchaba en dirección al cementerio del Oeste, se iban agregando otras personas.

Esperaba en la necrópolis un numeroso [illegible] una sección de bomberos con su banda, la que rindió al malogrado oficial los honores dispuestos por la jefatura de policía. En nombre de ésta, en el acto de la inhumación, hizo uso de la palabra el subcomisario Moreyra, quien recordó la actuación del señor Arriarán.

Siguieron a ese discurso muchos otros, de empleados y vecinos de la sección 14.ª.

De la delegación que concurrió de la comisaría 10.ª, donde era muy apreciado el oficial Arriarán, hizo uso de la palabra el inspector Vitale y el escribiente Atilio Bruni, y en nombre de los vecinos de esa misma sección, hablaron Juan Castells y Esteban Boletti.

También pronunció un discurso el comisario Galli, de la 16.ª.

De entre la multitud se separó un anciano, de nacionalidad italiana, quien manifestó que, si bien no sabía hablar con perfección, diría lo que sus sentimientos le dictaban en esos momentos de dolor. Protestó aquél por el crimen y pidió que se hiciera justicia.

MASCARAS IMPULSIVAS

Disparos de revólver

JOVEN GRAVEMENTE HERIDO

Terminaron ayer las fiestas de carnaval, con algunas notas ingratas.

Entre dos centros carnavalescos "Los Enamorados" y "Estrella de Africa" se produjo un encuentro, que comenzó por un cambio de palabras y terminó a puñetazos, golpes con trozos de hierro y madera, y lo más grave, a tiros de revólver.

Se cree que del hecho no hay que lamentar heridos.

Ocurrió la incidencia en la madrugada de ayer, en las calles Billinghurst y Soler.

—En la esquina de Mármol y Cochabamba, con motivo de un incidente que se produjo entre varias máscaras, se escucharon numerosos disparos de arma de fuego.

Al concurrir los vigilantes de facción en las inmediaciones, hallaron al joven Vicente Martino, de 17 años de edad, que presentaba una herida de bala en el lado derecho del pecho.

La víctima fué recogida en una ambulancia y llevada al hospital Ramos Mejía, de donde nos informan que su estado es delicado.

La policía comprobó que Martino fué herido accidentalmente en circunstancias en que presenciaba el incidente.

CONSECUENCIAS DE UNA DISCUSION

Muerte de un hombre

Ayer, a las 6 de la mañana, Enrique Crespi y algunos amigos entraron en un almacén situado en la calle Corrientes 1604, donde se encontraron con Angel Ceballos.

Parece que entre este individuo y Crespi existían resentimientos, causa por la cual entre los dos hombres se suscitó un incidente.

En el calor de la disputa Crespi sacó una cuchilla y atacó a Ceballos, produciéndole una herida en el abdomen que poco después le produjo la muerte.

El agente Narciso Palma acudió en el acto y detuvo al homicida.

También fueron detenidos otros individuos que presenciaron la escena sangrienta, a fin de que presten declaración.

EL SUCESO DE LA ESTACION DEL ONCE

La policía continúa las investigaciones relacionadas con el suceso que se produjo anteanoche en la estación del Once, y en el cual actuaron el intendente municipal y el comisario de Pehuajó; este último, como se sabe, resultó muerto de un tiro.

El primero de los funcionarios nombrados, señor Clemente Inchauspe, hasta anoche no había sido todavía interrogado por el juez de instrucción a quien corresponde intervenir en el sumario.

Según informes que recogimos, entre los protagonistas del suceso las relaciones no eran cordiales; a raíz de un procedimiento del comisario de Pehuajó, el secretario de la municipalidad de ese pueblo, que dirige un diario, hizo algunos comentarios que no fueron del agrado del señor Scaricabarozzi: éste creyó que en esa publicación había influído el intendente municipal, y desde entonces se produjo cierta desavenencia entre los dos funcionarios.

El señor Inchauspe, en virtud de diversas circunstancias, solicitó al gobernador de la provincia de Buenos Aires el pase de dicho comisario. El doctor Crotto accedió a la solicitud del señor Inchauspe, quien estaba accidentalmente en esta ciudad.

El sábado último, por la tarde, el señor Inchauspe se encontró en el zaguán de un hotel con el comisario y se produjo entre ellos un cambio de palabras.

Posteriormente se produjo el hecho que es conocido.

Hombre muerto de un tiro

Anoche a las 11, en una habitación de la casa calle Timbó 2567, tuvieron un incidente, por causas que aun no han podido establecerse, los compañeros de pieza, Domingo Cupano y Parero González.

Este, armado de un revólver, descerrajó dos tiros contra Cupano, hiriéndolo de gravedad en el costado izquierdo.

Una vez consumado el hecho, el heridor fugó.

Los vecinos, al escuchar las detonaciones, solicitaron inmediatamente la presencia de la policía, la cual hizo que el herido fuese trasportado en una ambulancia de la Asistencia Pública al hospital de Villa Devoto, donde falleció momentos después.

Interviene en el hecho la comisaría 37.ª, la que procura detener al autor del crimen.

Alarma de incendio

A las 11.30 de la mañana, en los fondos de la casa Carlos Pellegrini número 781, a causa de haberse quemado una cantidad de residuos depositados en un recipiente, se produjo una alarma de incendio.

Las llamas fueron extinguidas con baldes de agua, por vigilantes de la comisaría tercera y varios inquilinos.

Salteamiento en la vía pública

En la calle Brandsen, entre las de Garibaldi y Monsey, seis individuos que no han sido habidos, después de agredir a golpes y puntapiés a Manuel Velo, ocasionándole heridas en el cuerpo y en el rostro, lo despojaron de alhajas y dinero por valor de 33.50 pesos.

Riñas y heridos

Con motivo de un incidente que sostuvieron en el café Boedo 878, Luis Cejas fué herido en la cabeza con una botella que le arrojó un individuo que huyó.

—En el jardín del café Corrientes número 1066, Angel Díaz, que se halla detenido, con una silla atacó a Antonio Vignola, produciéndole una herida en la frente.

—Manuela Barón, que se encuentra detenida en la comisaría 11.ª, en el interior de su domicilio, Yatay 757, después de un incidente que sostuvo por causas nimias, arrojó un cuchillo al niño Italo Vatri, causándole una herida en el pie izquierdo.

Desorden en un teatro

A las 3 de la madrugada anterior, entre la concurrencia que asistió al baile que se efectuó en el teatro Excelsior se produjo un desorden cuyo origen trata de establecer la autoridad policial.

Al ser desalojada la sala, numerosos individuos solicitaron la devolución del importe de las localidades, pero como la empresa se negara a ello, los más exaltados destrozaron parte de la boletería, perjuicios que no han sido valuados.

Hasta el esclarecimiento de lo sucedido, han sido detenidas varias personas.

PROVINCIA DE BUENOS AIRES — INFORMACION GENERAL

PRESUPUESTO PROVINCIAL

Avanza el mes de marzo y todavía la legislatura no ha sancionado el presupuesto para 1919, habiendo sólo acordado dos duodécimos que han terminado. Al paso actual, no sería de extrañar que llegue fin de mes y no tenga la administración ni aun los otros dos duodécimos prometidos.

Una o dos veces, desde hace 25 años se produjo el caso de que no tuviera presupuesto la administración provincial. Posteriormente se desechó siempre el recurso político de no dar la ley de presupuesto, por antipatriótico.

Se vuelve ahora a echar mano de ese medio de oposición, sin tenerse en cuenta que con él sólo se logra crear dificultades a la contabilidad administrativa y perjudicar a una parte del personal que en la ley general aparece con mejoras que legítimamente le corresponden, como ser, los agentes de policía.

Terminado el carnaval, la legislatura debe iniciar la labor con empeño, a fin de concluir con la sanción de asuntos cuya urgencia es reclamada. Considérese para ello, la situación de inquietud en que se encuentra el personal administrativo con la falta de presupuesto, así como las personas que proveen a las diversas dependencias que temen pase este mes y no puedan cobrar sus haberes.

Encontrándose terminado el estudio del proyecto de presupuesto para todo el año, sería más conveniente que la legislatura lo sancionara de una vez, dejando a un lado el recurso de los duodécimos, que sólo salva momentáneamente la situación de los acreedores del gobierno.

PROPUESTAS DE MAGISTRADOS

El Senado considerará mañana los pliegos enviados por el Poder Ejecutivo con propuestas para llenar las diversas vacantes existentes en la magistratura.

Sabido es ya que algunas de las primitivas propuestas han sido modificadas por el Poder Ejecutivo, en razón de que los letrados en ellas contenidas no revistían los requisitos constitucionales para el cargo.

Consecuencia de estas modificaciones es la inclusión del doctor L. Duhalde para el cargo de camarista en el Azul, designación que dejará vacante una de las secretarías de la Suprema Corte de Justicia.

EN LOS MUNICIPIOS

LA SITUACION DE SALTO

Nota de un diputado conservador

El diputado provincial señor Palmeiro, en su carácter de legislador, y como presidente del comité conservador, ha dirigido desde Salto al ministro de Gobierno, doctor Puig Lómez, una nota, en la que expresa lo siguiente:

Que el comisionado municipal, capitán señor José Martínez, empezaba a cumplir con su deber a satisfacción del vecindario, pero fué suficiente que exonerara a un subinspector, destacado en una de las estaciones de la campaña, después de haberle comprobado graves irregularidades, para que en seguida fuera sustituído por otro en forma inopinada. Esto hizo pensar que retrogradaríamos en el procedimiento gubernativo; los hechos, demuestran que nuestro pensar era la pura verdad.

Reproduce luego una nota que le fué enviada el 4 del mes pasado por el doctor Puig Lómez y que decía: "que en la fecha se ha dispuesto lo conveniente a fin de que sean trasladados de ese partido, el valuador don Eduardo M. Agote, el oficial inspector y el escribiente de policía, encargado del destacamento de Arroyo Dulce", y agregaba: "La adopción de las presentes medidas no sólo responden a la reclamación formulada por usted, sino al propósito del gobierno de garantizar el libre ejercicio de los derechos cívicos en los comicios a realizarse el 9 del corriente".

Bien, continúa, el señor Palmeiro, habrá elección el 30 del mes en curso, por haber sido suspendidas las decretadas para el 9 de febrero, y, tanto el valuador señor Agote, como el oficial inspector Giuliani, en seguida de haberse ausentado el comisionado señor Martínez, han vuelto a ocupar sus puestos, y el encargado del destacamento de Arroyo Dulce a pesar de asegurarse que ha renunciado el cargo, ejerce aún funciones policiales y manda en el destacamento como si fuera el encargado del mismo. En una palabra, los tres siguen usando los mismos procedimientos denunciados, con entera libertad y mayores garantías.

Vale decir—agrega—que V. S. ha deshecho lo que, en un buen cuarto de hora, pudo y supo hacer; que el Poder Ejecutivo, único que dispone y manda cumplir, está en desacuerdo con el ministro, o, lo que resultaría más grave aún, que hasta hace pocos días se temía al gobierno federal y se obraba con cautela, para dar la sensación de imparcialidad, temor que se ha desvanecido por completo, si nos atenemos a la exteriorización de ciertas componendas, que tienden a constituir y fortalecer el unicato.

No importa, si así ha de ser, que sea de una vez. Por lo pronto, ya sabemos que es inútil pedir justicia y corrección. El tiempo dirá si tenía razón quien solicitaba, o el P. E. al negarse de hecho a satisfacer todas las solicitudes.

He querido formular y formulo esta pública protesta, termina el señor Palmeiro, con la débil y última esperanza de que tenga la virtud de llamar al buen sentido a los funcionarios que andan descarriados, a los que estiman justo y correcto sostener una cosa y hacer otra diametralmente opuesta, a los que entienden que la ciencia del gobierno consiste en mandar, a los que creen todavía en el valor de la fuerza y se disponen a gozar del provecho obtenido merced al atropello de todos los derechos y de las libertades más esenciales para la vida democrática.

Cumplido este propósito, sin pedir nada, ya que resulta inútil pedir a los que hacen gala de engañar, saludo al señor ministro con la debida atención.

CARNAVAL

FIESTAS EN LA PLATA

Extraordinaria animación tuvieron ayer desde temprano las calles céntricas de esta ciudad, pues numerosos grupos de máscaras las recorrieron en todo sentido en medio del mayor bullicio.

Los diferentes actos populares, consagrados a Momo, puede decirse que asumieron vastas proporciones.

Una de las notas más simpáticas e interesantes en las noches del corso la dieron numerosos jefes y marineros pertenecientes a las tripulaciones de varios buques fondeados en el puerto de La Plata, los que participaron alegremente de las fiestas, dispensándoles el pueblo una cariñosa y entusiasta acogida.

EL CORSO

Anoche se realizó en la avenida Independencia y la diagonal 80, la última reunión del corso, la que se caracterizó por la animación, que no decayó un instante durante toda la noche.

El juego con serpentinas y flores se hizo con más entusiasmo que en reuniones pasadas. Muchas máscaras recorrieron el corso en carruajes y otros vehículos, destacándose por su mejor presentación los carros denominados "Los amantes del sport", "Las Evas del Paraíso", "Los turfistas", "Los tijereteros", "Las cotorras copetudas" y otros.

También notamos en el desfile de anoche, la presencia de muchos automóviles de la capital y pueblos vecinos, los que iban ocupados por niñas que lucían hermosos disfraces.

POR LAS SOCIEDADES

En el salón de la sociedad Operai Italiani se realizó anoche un gran baile de disfraz, bajo el auspicio del centro Los Pialadores, el que asumió lucidas proporciones.

En el local del Orfeón Español se realizó anoche un baile de disfraz, al que asistió numerosa concurrencia, danzándose hasta las primeras horas de la madrugada.

Igualmente se vieron concurridos los bailes de las sociedades Unión y Alegría, Brisas de Amor, Orfeón Argentino, Juventud Platense y otros.

EN LA ENSENADA Y BERISSO

Los corsos realizados en la Ensenada y Berisso se vieron anoche muy concurridos. En la Ensenada, la tripulación del "Reina Victoria Eugenia", recorrió el corso, presentando una bien instrumentada murga; llevaban además banda de música y fueron largamente aplaudidos por el público que les dispensó una entusiasta recepción.

Las sociedades Unión Pelotaris, Amor y Libertad y Estudiantes del Sur, dieron en sus locales bailes de disfraz y fantasía, realizándose con tal motivo animadas reuniones.

EN OTROS PUEBLOS

Piñeyro (Avellaneda), marzo 9 — Con mucha animación y concurrencia de carruajes y peatones se realizó anoche el corso de la calle Domínguez. Varias sociedades, centros criollos y numerosas máscaras sueltas concurrieron como lo habían prometido, contribuyendo a dar más realce a la fiesta. No decayó el entusiasmo un momento hasta las 12 de la noche, en que se dió por terminado el corso.

—Por iniciativa de varios socios del club social Progresista, se realizó, en su local de la calle Domínguez, en la noche anterior, un baile de disfraz y fantasía. Muchas parejas, al compás de una selecta orquesta danzaron alegremente. Se bailó hasta altas horas de la madrugada, quedando en el ánimo de los concurrentes el recuerdo de una fiesta que indudablemente hará época en el club.

Caseros (San Martín), marzo 9 — Con una enorme concurrencia se efectuó el 6.º baile de carnaval que ofrecía el centro Los Siete Unidos de Caseros. En esta reunión se distribuyeron los diferentes premios ofrecidos. Hoy se efectuó una "matinée" como despedida de las fiestas. También se realizó con animación el corso, suspendido el martes a causa de la lluvia.

En el Club Social se efectuó un baile de disfraz que resultó muy lucido.

En Quequén — Alumbrado eléctrico —Arreglo de una plaza—Traslado de oficinas.

Quequén (Lobería), marzo 9 — Se ha reanudado el servicio de alumbrado eléctrico con buen resultado bajo la dirección del técnico señor Pedro Perdomo.

—La fábrica de energía eléctrica funciona bajo el patrocinio de la municipalidad de Lobería.

—Se prosigue el arreglo de la plaza Presidente Irigoyen; tanto la arboleda como las plantas de flores, se hallan en buen estado de conservación.

—Dentro de pocos días, las oficinas del resguardo, actualmente sobre el muelle de cabotaje de Necochea, serán trasladadas a su nuevo edificio ubicado en la zona portuaria de Quequén.

—Se ha terminado la construcción de la pared del nuevo cementerio, en el perímetro de una hectárea; faltan solamente los nichos que la municipalidad hará por licitación.

Los artículos alimenticios en Martínez — Costo elevado y calidad inferior.

Martínez (San Isidro), marzo 9 — Unánimes y reiteradas son las quejas con respecto a los exagerados precios que se exigen aquí por los artículos de primera necesidad, y, sobre todo, por la inacción de las autoridades frente a esos problemas trascendentales para la vida.

Las quejas son fundadas tanto más si se considera que, los precios que rigen en la metrópoli aquí sufren aumento que oscila entre un 10 y un 20 por ciento, y sin que nada lo justifique, y con la agravante de que la calidad de los artículos deja mucho que desear.

En lo que atañe al pan, esas reclamaciones son cotidianas, ya que las gentes no ignoran el precio a que se expende allí, y se ven obligados a pagar hasta 40 centavos por el kilogramo de un producto llamado de primera, a base de harinas ordinarias, aguas pésimas y panificación deficiente.

Con referencia a la carne, bastará decir que es de lo más inferior, uniéndose a los precios elevados su calidad sospechosa, emergente de su misma procedencia, o las deficiencias del servicio de inspección.

Desde luego tales anormalidades no sólo perjudican a la clase proletaria. Ello va contra el mismo comercio y los intereses comunales, desde que muchas familias, aún las pudientes, han dado en efectuar sus compras en la capital, procedimiento que si bien se explicaba por limitarse antes de ahora a ciertos artículos, hoy se extiende a casi todos los indispensables en el hogar.

Pago de impuestos en Florencio Varela—Remate de efectos

Florencio Varela, marzo 9—La municipalidad sancionó una prórroga hasta el 15 del mes actual, para el pago por todo el año, con el cinco por ciento de descuento, de los impuestos de alumbrado y limpieza.

Dentro de varios días la mencionada autoridad sacará a remate una partida de faroles del alumbrado público, que han sido retirados del servicio para sustituírseles por la luz eléctrica.

Liga de Defensa Comercial de Bahía Blanca

Bahía Blanca, marzo 9 — Se constituirá en esta ciudad una Liga de Defensa Comercial.

En General Pinto — Memoria de la Sociedad Belgrano de fomento escolar.

General Pinto, marzo 9 La sociedad Belgrano de fomento escolar que preside el señor Juan V. Pérez ha dado a conocer su balance. Esta benemérita sociedad, que tanta ayuda presta a los escolares necesitados, después de llenar su cometido presenta en su balance una existencia en efectivo de 1.329.62 pesos.

Romerías españolas en General Pinto

General Pinto, marzo 9 — Se hacen grandes preparativos para las romerías españolas que se realizarán los días 5, 6, 7 y 8 de abril próximo, patrocinadas por la Sociedad Española de Socorros Mutuos y en el prado de su propiedad.

Entre los números del programa se destaca la gran velada artístico-musical a realizarse en el local de la Sociedad Española el 5 de abril. En los días subsiguientes figuran bailes, riñas, juegos diversos para niños y otros atractivos. Las carpas que se levantarán en el prado serán atendidas por señoritas de la localidad.

Estas fiestas serán amenizadas por la banda de música Nueva España, de la capital federal, dirigida por el profesor José Cebrián.

CRONICA SOCIAL

(De nuestros corresponsales, por telégrafo)

REUNIONES SOCIALES — Avellaneda, marzo 9 — Se ha efectuado en la residencia de la señora Julia Mascías de Schnaith un interesante baile de disfraz, en beneficio de los bomberos voluntarios de esta ciudad.

Asistió mucha concurrencia de máscaras.

DEMOSTRACIONES — Tandil, marzo 9 — En el local del Club Hípico y por iniciativa de la comisión directiva se sirvió hoy un banquete en honor del doctor Vicente C. Gallo.

Asistieron caracterizados vecinos. El señor Diógenes M. Ruiz, en su carácter de presidente, ofreció la demostración al obsequiado, quien a su vez contestó agradeciendo la distinción de que se le hacía objeto.

ENLACES — Turdera (Lomas de Zamora), marzo 9 — El 15 del corriente, a las 6 p. m., en la capilla de N. S. de la Piedad, en Temperley, será consagrado el enlace de la señorita Anunciada Nieves Severi con el doctor Carlos María Martín. Actuarán como padrinos la señora Remedios B. de Martín y el señor Manuel L. Severi.

Bendecirá la unión el presbítero José María Navarro.

Después de la ceremonia habrá recepción en casa de la familia de la novia.

Goyena (General Saavedra), marzo 9 — En la iglesia parroquial de Pigüé será consagrado el 22 del corriente el enlace de la señorita Celia Maisterrena con el señor Toribio Callejo, ambos vinculados a nuestra sociedad.

DIVERSAS INFORMACIONES—Jeppener (Coronel Brandsen), marzo 9 —De esa capital el señor Raúl Ruiz Moreno.

—Después de haber pasado unos días en el establecimiento del señor Martín Iraporda, se ausentaron a esa capital las señoritas Catalina y María Lanteri.

—De La Plata el señor Eleazar Molinuevo.

—Muy mejorada la esposa del juez de paz señor Luis Gargiulo.

Lanús (Avellaneda), marzo 9 — Por una breve temporada partieron para Montevideo los esposos Rosa Lattanzio y Enrique Bigliotti.

—Se halla mejorada la señora Andrea Canosa de Sío.

General Pinto, marzo 9 — Ha llegado de Mendoza el vicepresidente del concejo deliberante, señor Agustín B. Barnech.

—Para la capital federal el hacendado del partido, señor Juan Maffia.

NECROLOGIA — Mercedes, marzo 9—Después de una larga enfermedad falleció ayer el joven Santiago Vila. Sus restos fueron sepultados hoy en el cementerio local.

Zárate, marzo 9 — Esta madrugada falleció la señora Mariana Guidi de Guidi, cuya desaparición causa general sentimiento, pues la extinta se hallaba vinculada a los más fuertes y antiguos colonos de este apellido del partido.

EDUCACION

Iniciación del curso escolar en Vedia —Falta de útiles

Vedia (Lincoln), marzo 9—El primero del corriente mes se iniciaron las clases en las escuelas primarias del distrito con regular asistencia de educandos y una inscripción superior a la de años anteriores.

El comisionado escolar, señor Bensadón ha comunicado al vecindario una prórroga de veinte días para dar cumplimiento a la ley de instrucción primaria obligatoria.

Es de lamentar que la dirección general no haya provisto aún a las escuelas locales de los útiles necesarios para su buen funcionamiento y que deben ser distribuídos entre los niños que tienen matrícula gratuita.

Ingreso a los colegios nacionales — Resolución bien recibida en Azul

Azul, marzo 9—La resolución del ministro de Instrucción Pública, por la que deja sin efecto el decreto que obligaba a los alumnos que habían sido aprobados en sus exámenes de sexto grado a rendir nuevas pruebas para ingresar al primer curso de la enseñanza secundaria, ha causado buena impresión, pues dicho decreto contrariaba las leyes y decretos en vigor.

Escuela de agricultura y ganadería de Santa Catalina

Se han iniciado los exámenes de alumnos previos en la escuela de agricultura y ganadería de Santa Catalina, instalada en Llavallol.

Los maestros provinciales de Almirante Brown—Sueldos impagos

Un maestro provincial de Mármol, partido de Almirante Brown, nos hace saber que el personal docente de ese distrito no cobra sus haberes desde hace tres meses, lo que atribuye al conflicto producido en el seno del consejo escolar del partido, a estudio actualmente de la Suprema Corte de Justicia, y admitiendo esta hipótesis sugiere una solución que consistiría en el envío de un empleado de la dirección general que pagara sus sueldos a los maestros en sustitución de la tesorería del consejo.

Exámenes en la escuela normal popular de Morón

Morón, marzo 9—El lunes a las 8 de la mañana se iniciarán los exámenes en la escuela normal popular, para los alumnos regulares y libres de los cuatro cursos.

Asilo de San Vicente, de Avellaneda

Avellaneda, marzo 9 — Mañana el asilo San Vicente iniciará las clases, a cargo de las hermanas franciscanas, en el jardín de infantes.

Colegio nacional de La Plata

Desde hoy lunes hasta el 12 inclusive, se despachan matrículas para primero, segundo, tercero y quinto años. Las de cuarto año se despacharán desde mañana.

La escuela de Leandro M. Alem — Su estado de abandono

Leandro M. Alem, marzo 9 — Han visitado la escuela local el inspector Luna y el comisionado escolar señor Benzancon, quienes pudieron comprobar el estado de abandono en que se encuentra. Todo cuanto se diga a este respecto es poco, por ser difícil que exista en el país una escuela en condiciones más deplorables. Ese diario hizo denuncias que no fueron escuchadas.

El inspector Luna prometió a una comisión de vecinos la creación de otra escuela, dado el número elevado de niños en edad escolar, que pasan de 250. Concurren a la escuela menos de 70.

Iniciación del curso escolar en Jeppener

Jeppener (Coronel Brandsen), marzo 9 — Con una elevada inscripción, se han iniciado las clases en la escuela número 3, situada en este pueblo.

VARIAS NOTICIAS

Club Unión Social de Lanús — Su inauguración

Lanús (Avellaneda), marzo 9 — Como estaba anunciado, fué inaugurado anoche el Club Unión Social Lanús, con un baile realizado en el teatro Argentino, que alcanzó un buen éxito.

Se notó la presencia de muchas familias caracterizadas de la localidad, así como la del intendente municipal, doctor Manuel Beriguistain, quien concurrió acompañado por el concejal señor Juan José Sarobe.

Desde Dolores —Visita de un diputado nacional

Dolores, marzo 9 — En el tren de la tarde llegó anteayer el diputado nacional y presidente del comité del partido Radical, doctor Rogelio Araya.

Visitó la escuela de fruticultura y realizó una excursión por los canales interesándose por el conocimiento de esas obras.

Ayer, en el tren de la 1.30, regresó a Buenos Aires.

Los diarios de Bahía Blanca—Huelga terminada—Nuevo semanario

Bahía Blanca, marzo 9—Los vendedores de diarios obtuvieron las mejoras solicitadas y por las cuales se habían declarado en huelga, terminando así ésta. Resolvieron seguir vendiendo los diarios a 5 centavos, cada ejemplar.

—El diario radical vespertino "El Sud", se ha convertido en semanario.

El doctor Joaquín Castellanos en Bahía Blanca—Impresiones del viajero.

Bahía Blanca, marzo 9—Con destino a ésa, pasó ayer el doctor Joaquín Castellanos, acompañado de sus hijos. Al pasar por las poblaciones de Neuquén, según declara, recibió impresiones y acogió indicaciones de los pobladores, sobre la regularización administrativa del territorio que atraviesa por circunstancias anormales en todos los resortes del gobierno, desde la acefalía del gobierno hasta el desquicio policial, de la justicia de paz, educación primaria y vialidad. Los pobladores le solicitaron que fuera intérprete ante el Poder Ejecutivo nacional, de tan justas aspiraciones, prometiéndolo así. También le preocupan el asunto de las fronteras chilenas y la explotación de campos fiscales de soberanía argentina.

Al llegar a ésta, lo invitó a almorzar el doctor Bialet Laprida. El doctor Castellanos siguió viaje hoy, vía Lamadrid, proponiéndose regresar a Salta a fin de mes.

MOVIMIENTO OBRERO

El paro de los Tranvías Eléctricos del Sur

Avellaneda, marzo 9 — Continúa interrumpido el servicio de la línea del tranvía del Sur, sin esperanzas de un posible arreglo.

Este paro perjudica enormemente a varias villas cuyos pobladores se encuentran aislados por falta de medios de comunicación.

VIALIDAD

En Giles — Quejas contra el ferrocarril Central de Buenos Aires

Giles, marzo 9 — Es conveniente que la dirección general de ferrocarriles se preocupe del servicio que presta el ferrocarril Central de Buenos Aires, y que resulta en extremo deficiente.

El tren que sale de la estación Federico Lacroze a las 5 p. m., y que debe llegar a ésta a las 10.30 p. m., llegó ayer a las 3 a. m. Como dicho tren no trae coche comedor, y por lo general viene atrasado, la demora resulta muy molesta para los pasajeros que tienen que permanecer sin comer hasta altas horas de la noche. Además la falta de frenos automáticos, obliga a los pasajeros a soportar continuos golpes durante varias horas y la deficiencia del alumbrado que consiste en una pequeña lámpara a petróleo fijada en la parte superior del coche.

MOVIMIENTO POLITICO

Elecciones municipales

REUNION EN LA PLATA

Un grupo de vecinos de la sección 3 de La Plata, se reunió anteanoche en el domicilio del señor Emilio Pontiroli, con el fin de armonizar ideas para las próximas elecciones municipales.

A pedido del señor Pontiroli se efectuará una nueva reunión en la semana próxima, donde se resolverá en la forma que concurrirán a la elección.

Partido Conservador

PREPARATIVOS ELECTORALES

A partir de hoy, la junta de gobierno del partido Conservador ha resuelto constituirse en sesión permanente, hasta que se realice la elección del 30 de marzo. El presidente de la junta, doctor Rodolfo Moreno, acompañado por el vice primero, ingeniero Pedro T. Pagés, secretario general diputado doctor Escobar y los secretarios doctores Alberto M. Fonrouge y Manuel A. Fresco, atenderá personalmente cualquier asunto relacionado con el acto electoral.

El presidente y el secretario general de la junta de gobierno permanecieron reunidos durante todo el día de ayer en el local del comité central organizando la propaganda que se desarrollará en los días que faltan hasta finalizar el corriente mes, en las secciones primera y segunda, que deben elegir legisladores provinciales.

—El delegado especial diputado nacional señor Alberto Barceló ha comunicado a la junta de gobierno que en el día de ayer dejó constituído el comité de distrito en el partido de Matanza, ante numerosa concurrencia.

El mismo delegado ha dado cuenta de que en breve se activarán los trabajos en importantes poblaciones de ese partido, tales como Ramos Mejía, González Catán y otras.

COMITE DE LA 3a. SECCION

Esta noche, a las 8.30, se reune este comité en el local del Central, calle 51 entre 4 y 5. Se tratarán asuntos de importancia para el partido, como el programa electoral, sobre cuyo contenido ha dictaminado ya la comisión especialmente designada al efecto y compuesta por los doctores Villalobos, Delfino, ingeniero Martínez y secretario señor Rúa.

Se cambiarán ideas sobre los candidatos a concejales municipales por la sección. Se integrará el comité con los vocales que faltan; se dispondrá lo necesario a la propaganda electoral para las elecciones del 30 del corriente y se ultimarán los preparativos para la asamblea política a celebrarse el 18 del corriente en el teatro San Martín. En dicho acto hablarán los doctores Moreno, Sánchez Sorondo, Uriburu y Delfino y un candidato a concejal.

—Se advierte a los ciudadanos que se encuentra abierto el registro de adherentes en el local del comité.

Viaje del doctor Marcelino Ugarte a Zárate

Zárate, marzo 9 — Pasado mañana, por el tren de las 12 m. es esperado el ex gobernador de la provincia doctor Marcelino Ugarte, a quien le preparan una afectuosa recepción sus amigos.

Las elecciones comunales en Trenque Lauquen — Preparativos en los diversos partidos.

Trenque Lauquen, marzo 9 — Las diversas fracciones políticas de ésta efectúan activa propaganda para las elecciones que se realizarán el 30 del corriente.

Con el nombre de Unión Popular se acaba de constituir una nueva fracción que llevará a los comicios municipales candidatos propios.

La Defensa Comunal, agrupación que responde a la política del gobernador, inauguró ayer un subcomité en la estación Tedín Uriburu. La misma fracción anuncia para el 15 del corriente una distribución de víveres a las familias pobres, acto que será repetido varias veces hasta las elecciones.

A los comicios del 30 concurrirá también la Unión Cívica Radical que responde al ex comisionado municipal señor Marcial Castells, así como el partido Socialista.

Dentro de breve tiempo todas estas fracciones proclamarán sus respectivos candidatos a concejales y consejeros escolares.

Proclamación de candidatos en Zárate

Zárate, marzo 9—El partido Conservador sostendrá en las elecciones del 30 del corriente la siguiente lista de candidatos a diputados: doctor Tomás Jofré, señores Miguel V. Dávila, Mateo S. Casco, escribano Pedro H. Güerci, doctor Luis J. Ruiz Guiñazú, señores F. de las Heras, Benito García Alberdi, Dámaso Valdés, Néstor F. Boineau, Eduardo Fernández, Ricardo L. Visca, Natalio Botana y Custodio T. Duarte.

CRONICA POLICIAL

ESCASEZ DE POLICIA EN LEZAMA

Robos frecuentes

Lezama (Chacabuco), marzo 9—En la noche del 7 del corriente le fueron sustraídos al señor Juan González cuatro fardos de lana o sea unos 400 kilogramos más o menos. Esta lana la tenía depositada dentro de una pieza en casa de un vecino.

El damnificado dió cuenta del robo al encargado del destacamento de policía quien practica las averiguaciones pertinentes.

El 5 del corriente penetraron ladrones en las casas de los señores Manuel Camio, Simón Arganaraz y Juan Picone, llevándose efectos de poco valor.

El vecindario está indignado por la repetición de estos robos que se atribuyen a la falta de policía suficiente. En diversas ocasiones se ha solicitado a la jefatura el aumento de la dotación del personal del destacamento que compone un sólo agente, sin que hayan sido atendidos estos justos pedidos.

HABERES DE AGENTES DE POLICIA

Las informaciones oficiales daban como iniciado hace varios días el pago de la bonificación que se acordó a los agentes de policía, por decreto de marzo de 1917. Sin embargo, nos han llegado quejas de algunos a quienes aún no se les han abonado esos haberes. Posiblemente la demora será producida a consecuencia del retardo en las liquidaciones correspondientes, lo cual puede subsanarse fácilmente, disponiendo que esas liquidaciones se practiquen con preferencia a otros trabajos, ya que se trata de un premio justiciero acordado a dicho personal, sobre todo teniendo presente la exigüidad del sueldo que les acuerda la ley de presupuesto.

A algunos agentes tampoco les ha sido abonado el mes de febrero pasado. Esto no tiene razón de ser desde que el resto del personal de la administración pública ha cobrado ya sus sueldos hace diez días. Como en el caso anterior, es de esperar que habiéndose entregado los fondos correspondientes, el pago ha podido hacerse en el acto. Precisamente porque gozan de poco sueldo es por lo que el retardo en los pagos no debe producirse, y es de esperar que la jefatura de policía tome las medidas para que no sólo en el caso presente, sino en lo sucesivo el personal de policía, tanto de la capital como de la campaña, cobre al mismo tiempo que el resto de la administración pública.

BAÑISTA AHOGADO EN NECOCHEA

Necochea, marzo 9—Esta mañana se ahogó en el mar el señor Alejandro Raíz por haberse internado fuera del radio marcado para baños. La fuerte correntada impidió su salvación.

Hallazgo de un cadáver en Piñeyro

Piñeyro (Avellaneda), marzo 9 — Ayer, a las 11 p. m., fué hallado el cadáver de Venancio Morote Rodríguez, en la intersección de la calle Rivadavia y vías del ferrocarril del Oeste.

El extinto era español, de 30 años de edad, y se domiciliaba en la calle Paso de la Patria 1743.

Presenta el cadáver dos heridas de bala, una en el omóplato izquierdo y en la columna vertebral la otra. Se ignora quién pueda ser el autor o los autores del hecho.

El oficial Carlos Mollo, a cargo de la subcomisaría instruye el sumario correspondiente. El cadáver fué conducido al hospital Fiorito.

Robos en Turdera — Escasez de policía

Turdera (Lomas de Zamora), marzo 9 — Anteanoche penetraron ladrones en la quinta del señor Manuel M. Severi, y violentaron el candado de un galpón, llevándose 3 camas de hierro con colchón elástico, un lienzo de lona, una manguera de 30 metros para riego, un baúl con ropas usadas y otros enseres, valuados en 450 pesos.

Se dió cuenta del hecho a la subcomisaría de Temperley, y el subcomisario señor Styrle, en persona, inició las primeras averiguaciones para dar con los efectos hurtados.

A propósito de este hecho, se hace necesario llamar la atención de las autoridades superiores, pues para una población con un radio de 200 manzanas y dos líneas de ferrocarril, con estación propia, y lindando con el partido de Adrogué, sólo se cuenta con un sólo agente, y éste es retirado a las doce de la noche para emplearlo en la vigilancia de otros puntos, de modo que esta villa queda a merced del elemento maleante que puede actuar con toda impunidad.

En Caseros — Homenaje en memoria de un funcionario policial

Caseros (San Martín), marzo 9 — Un grupo de vecinos se reunió anoche para designar una comisión encargada de allegar fondos que se destinarán a la construcción de un mausoleo en memoria del oficial escribiente de la policía local, señor Rómulo Romay, muerto en las trágicas circunstancias de que informó LA PRENSA en su edición del 3 del corriente.

La subcomisaría de Valentín Alsina—Nuevo encargado

Lanús (Avellaneda), marzo 9 — Por disposición del comisario señor Miguel J. Escostegui, se hará cargo de la subcomisaría de Valentín Alsina, el subcomisario señor Pablo Romero.

Detención de jugadores en Piñeyro

Piñeyro (Avellaneda), marzo 9 — Anoche, a las 12, fué allanado el local del Club Independiente, de Piñeyro, por la policía al mando del comisario de Avellaneda, señor Sánchez Vera, con la cooperación de la policía local.

Fueron detenidos treinta personas que infringían la ley de juegos de azar, incautándose la policía de las fichas, dinero y demás elementos de prueba.

INFORMACION AGROPECUARIA

Huelga agraria en O'Brien

O'Brien (Bragado), marzo 9 — A mediados de febrero llegó a esta región un agitador que provocó una huelga de carreros, estibadores y braseros, ocasionando demoras en la trilla y trasporte de los cereales. Aun cuando se ha reanudado el trabajo, continúa el desacuerdo entre obreros y patrones, habiéndose cometido algunos actos de violencia que obligaron a [illegible] la policía.

Siembra de forrajeras en General Las Heras

General Las Heras, marzo 9 — Los agricultores, aprovechando las últimas lluvias han empezado a roturar las tierras para la siembra de forrajes.

Estado del tiempo en De la Garma — Valorización de las haciendas

De la Garma (González Chaves), marzo 9 — Sigue el tiempo caluroso y amenazante.

—Las haciendas se venden en los remates-ferias locales a precios elevados. Para este mes han sido anunciados cinco remates-ferias.

En Jeppener — Efecto de las lluvias

Jeppener (Coronel Brandsen), marzo 9 — Es excelente el estado de los campos y haciendas en general, debido a las últimas lluvias caídas, y en razón de lo cual se activarán las transacciones comerciales en las ferias ganaderas del pueblo.

SOCIEDADES

CENTRO "POALE ZION", DE AVELLANEDA — Avellaneda, marzo 9 — El centro israelita Poale Zión realizó hoy una conferencia en la calle O'Gorman 115.

Los señores Regalsky, Macsuitan y Scheffer, hablaron sobre "los socialistas israelitas y sus propósitos".

SOCIEDAD EL PROGRESO DE VILLA PORVENIR — NUEVA COMISION — Villa Angélica (Avellaneda), marzo 9 — La sociedad de fomento El Progreso de Villa Porvenir, [illegible], ha renovado su comisión directiva en la siguiente forma:

Presidente honorario, Antonio Galli; presidente Antonio Fontela; vicepresidente, Manuel Ares; secretario, Pastor Estrany; prosecretario, Amadeo Besana; tesorero, Jerónimo Rico; protesorero, Jesús Gonzáles.

INSTRUCCION PUBLICA

Ingreso a las escuelas normales — El cambio, ordenado a última hora y con espíritu restrictivo, del criterio a seguir en la promoción al primer año de los cursos normales ha creado, naturalmente, una situación incómoda para los alumnos que habiendo aprobado los estudios primarios descontaban ya la seguridad de iniciar los profesionales.

Según la nueva reglamentación, el paso de 6.º grado al primer año solamente debía acordarse, sin más trámite, a los estudiantes con un promedio general en sus clasificaciones de 7, 8, 9 ó 10 puntos. En el caso de no ocuparse todas las plazas vacantes, las que quedaran disponibles se adjudicarían por concurso, consistente en un doble examen.

Pero ocurrió—y aquí aparece la incongruencia del raciocinio oficial— que cuando se hizo conocer la reforma referida ya muchas direcciones de escuelas normales habían terminado la organización de los cursos a funcionar en el corriente año de acuerdo con la reglamentación anterior. Al enterarse del hecho, el ministerio ordenó que se respetase la situación así creada; pero que el concurso se llevara adelante en los establecimientos que no consumaron aún las promociones.

En suma, la mayoría de las escuelas normales procederán a promover sus alumnos como era de práctica hasta ahora. Las menos, por la simple circunstancia de haber aplazado por pocos días esa tarea preliminar, deberán regirse por las nuevas disposiciones.

Es imposible encontrar explicaciones a semejante anomalía. Para manifestar su desacuerdo con la [illegible] lidad del criterio aplicado, así como también para solicitar medidas que salven la situación de los aspirantes rechazados por falta de aulas, acudirá hoy al ministerio, en las primeras horas de la tarde, una fuerte columna de padres.

Confederación Nacional de Maestros—El comité central de esta asociación reanudará el sábado a las 4 de la tarde, en su local, [illegible] 2302, sus sesiones ordinarias del corriente año.

En esa sesión dará [illegible]

PROVINCIA DE SANTA FE

MOVIMIENTO POLITICO

Partido Radical

... marzo 9 — Mañana celebrará reunión el comité departamental de la Unión Cívica Radical de ..., que preside el señor Elizalde, ... tratarán diversas cuestiones de ... interno.

... Fe, marzo 9 — Varios diarios se ocupan de la disidencia ofi... y dicen que el retiro de los ... del señor Elizalde importa ... disidentes la pérdida de elec... Rosario y de algún otro de... del Sur, en las próximas ... de gobernador.

INSTRUCCION PUBLICA

Asociación Gremial de Maestros

... Fe, marzo 9 — Se reunió la Asociación Gremial de Maestros y ... declarar que por ahora no ha ... recurrir a la huelga como medida extrema para hacer valer sus de... ...nó una comisión de su seno para ... mañana se apersone al ministro ... y le pida que aplace para den... cuatro días el decreto de nom...mientos y ascensos de los maes... propuestos por el consejo de edu... para la primera sección escolar, ... objeto de presentarle antecedentes ...mentos de juicio para que ese ... se resuelva con la equidad y jus... que invoca el consejo, cosa que ... no existen en las propuestas pre...

Carencia de bancos y útiles en las escuelas

Santa Fe, marzo 9—Las escuelas fis... de la provincia, además de piza... tiza y otros útiles, carecen de bancos.

Iniciación de cursos

Santa Fe, marzo 9—Mañana se inicia... los cursos del año en el colegio nacional y en la escuela normal, y el miércoles próximo en el colegio de la Inmaculada Concepción.

EN LA CAPITAL

MUNICIPALES

Los haberes de los jubilados

Santa Fe, marzo 9—En vista de ... desde hace dos años no cobran ... haberes los jubilados por la municipalidad, se indica la necesidad de ... el Banco Municipal les descuente ... importe de algunos de los meses adeudados.

DIVERSAS INFORMACIONES

Fiestas de carnaval

Santa Fe, marzo 9—Con poca animación terminaron hoy las fiestas de carnaval.

El corso estuvo deslucido y sólo me... mención algunos bailes de dis... como el del Centro Español. La ...ibición del juego con agua fué ... recibida por el elemento popular ... motivo a muchas incidencias.

La huelga fluvial

Santa Fe, marzo 9 — La huelga fluvial está causando grandes perjuicios ... vecindario del departamento de Garay, que no tiene otro medio de transporte que la vía fluvial.

Por eso se insiste en la necesidad de construir caminos carreteros de Helvecia a Naré, estación del ferrocarril Central Norte.

Tiro Federal

Santa Fe, marzo 9 — Se reanudaron en el polígono del Tiro Federal los ejercicios de tiro al blanco para reservistas y menores enrolados.

ROSARIO

NOTICIAS DE POLICIA

Hechos de sangre

Rosario, marzo 9—A causa de una discusión por asuntos íntimos, José Jiménez hirió con un estilete, de gravedad, a Lorenzo Saura y a su hija Presentación.

El heridor fué detenido por un empleado de la comisaría novena.

Los heridos han sido llevados a la Asistencia Pública.

El hecho ocurrió en la casa de la Cortada 3365.

—Por disgustos de familia, Maximiliano y Pedro Gallo se tomaron en pelea.

El segundo de los nombrados hirió, de cierta gravedad, al primero, siendo detenido.

DIVERSAS INFORMACIONES

El carnaval

Rosario, marzo 9 — Con marcado entusiasmo terminaron hoy las fiestas de carnaval.

Los corsos de la avenida Pellegrini, de los barrios Saladillo y Alberdi, y los improvisados en la calle Córdoba tuvieron un gran éxito.

Los bailes del teatro Olimpo estuvieron también muy lucidos.

El carnaval ha sido celebrado este año con una animación que no se esperaba.

En los salones del Savoy Hotel se efectuó hoy un baile, al que concurrieron muchas familias de esta sociedad.

Tiro Suizo

Rosario, marzo 9 — En el polígono del Tiro Suizo continuaron hoy los ejercicios habituales de tiro, con un crecido número de socios, menores enrolados, estudiantes y reservistas.

Se efectuaron también algunos concursos individuales, con muy buenos resultados.

Nueva sucursal bancaria

Rosario, marzo 9 — Mañana se inaugurarán las oficinas del National City Bank de Nueva York, que ha abierto aquí una sucursal.

De 4 a 6 de la tarde se efectuará un "lunch", al que ha sido invitado un núcleo de personas.

EN LOS DEPARTAMENTOS

GENERAL OBLIGADO

Indolencia policial

El Sombrerito, marzo 9 — La policía local nada ha hecho para averiguar el robo efectuado al director de la escuela nacional. Este se ha dirigido a sus superiores para que recaben de las autoridades de la provincia garantías para su vida e intereses.

Por este pueblo merodean muchos sujetos de malos antecedentes, que se refugian en las islas del Paraná.

...de su cometido la comisión que, durante el receso del comité, tuvo a cargo las siguientes gestiones:

... al Poder Ejecutivo y el Congreso sobre la inclusión en el presupuesto del corriente año de la escala ... de sueldos proyectada por el Poder Ejecutivo en la ley de la instrucción pública, o en su defecto ... aumento general del 20 por ciento ... los sueldos actuales para el magisterio nacional de la capital, territorios y provincias. Ante el Poder Ejecutivo, sobre rebaja de los pasajes en ... ferrocarriles y trasportes fluviales; ... intervención ante los gobiernos de provincia a fin de que se regularice ... una vez el pago de los haberes de ... maestros, y que en sus presupuestos se establezca la escala progresiva ... sueldos, como se gestiona para el magisterio nacional.

Se informará también en esta sesión del resultado de las gestiones, ... organización y confederación de los ... de las provincias de Buenos Aires, Entre Ríos, Santa Fe, Corrientes, San Luis y Córdoba.

Han sido invitados especialmente a ... reunión los presidentes y vicepresidentes de los comités de distrito; la presencia de los adherentes en ... será libre.

Escuela de Comercio Sur — En ... reunión celebrada el sábado próximo pasado por los profesores y ... dirección de la Escuela de Comercio ..., se resolvió que los cursos se ... en acto público esta mañana ...

Asociación Pro Maestros de Escuelas — En la última reunión realizada ... los socios de esta asociación, se ... aron diversas resoluciones de ... para la misma.

La nueva comisión directiva ha quedado constituída por las siguientes personas: presidente, Luis Acuña; secretarios, José Morales y Ernesto Cuchod; vocales, Alfredo S. Chara..., Dionisio Pucheta, Miguel D. Nie..., Gustavo Heldbold, señora Edel... de Cuchord, Antonio Garrido, Vicente Violante, Eudoro Lucero, Félix Hernández, Juan María Ferrando, Gustavo Enriz Berrondo y Atilio Ma...

Asociación Amigos de la Educación — En la escuela de la Asociación Amigos de la Educación, Libertad 581, se inaugurarán esta noche los cursos de corte y confección, primero y segundo A y B, aritmética A y B, preparatorio para ingreso en el comercial y nacional y solfeo, piano y flores.

De 7.30 a 9.30 de la noche continúa abierta la inscripción.

Apertura del curso escolar — Hoy se inicia el curso escolar en los colegios nacionales; escuelas normales y demás establecimientos de enseñanza especial dependientes del Ministerio de Instrucción Pública, y en las escuelas primarias del Consejo Nacional de Educación.

Escuela normal número 9 de maestras — Las alumnas egresadas de la escuela en 1917, deben presentarse mañana, a las 8 a. m., o enviar a una persona en su representación.

Escuela profesional número 5 de mujeres — Esta tarde, a la una, deberán presentarse los alumnos y el personal.

Escuela de comercio Carlos Pellegrini — De 8 a 10 de la noche ... alumnos del curso nocturno pod... matricularse, hoy, los de segundo ..., mañana y el miércoles los de tercero, cuarto y quinto.

Instituto del profesorado secundario — El Centro Estudiantes del Profesorado Secundario nos comunica que en ... entrevista realizada entre el rector del instituto nacional del profesorado secundario, doctor René Bastianini, y el presidente del centro, señor Juan M. Almada, aquél le comunicó que, de acuerdo con lo solicitado en ...bre del año último por este centro, el consejo directivo del instituto ha resuelto solicitar del Ministerio de Instrucción Pública la reforma del reglamento orgánico de la casa, en el sentido de dar entrada en el consejo a dos miembros designados por los alumnos, sea entre sus mismos compañeros, sea entre los profesores ... instituto.

Le informó, además, que de acuerdo con otro pedido del mismo centro, el consejo establecerá el profesorado ... en el curso de este año ... en cuanto a la docencia libre, también solicitada, se había designado una comisión compuesta por los profesores Anargyros, Bolognini y ..., para que estudie el punto y aconseje la mejor forma de llevarlo a la práctica.

Universidad popular de la Boca — ... noche, a las 7.30, comenzarán a ... los distintos cursos gra... que se dictarán el año actual ... Universidad popular de la Boca, situada en Aristóbulo del Valle 471. Comenzarán a dictarse las siguientes asignaturas:

De 7.30 a 8.25, avicultura, 1a. sección; aritmética superior, 1a. sección; dactilografía inferior, 1a. sección; inglés inferior, 3a. y 4a. secciones; de 8.35 a 9.30, agricultura general, 1a. sección; contabilidad inferior, 3a. sección; taquigrafía inferior, 1a. sección; aritmética inferior, 2a. sección; dactilografía superior, 2a. sección; inglés superior, 1a. y 2a. secciones.

NOTICIAS UNIVERSITARIAS

Facultad de Medicina

EXAMEN DE INGRESO

Esta tarde a las 2 se reunirán en el local de la calle Victoria 4280, los miembros de la junta ejecutiva que gestiona la derogación del examen de ingreso a la Facultad de Medicina.

CONSEJO DIRECTIVO

A fines de la semana en curso será citado el consejo directivo de la Facultad de Medicina, con el objeto de tratar diversos asuntos pendientes relacionados con el examen de ingreso.

Faculad de Filosofía y Letras

EXAMENES COMPLEMENTARIOS

Esta tarde a las 4 comenzarán a realizarse los exámenes complementarios en la Facultad de Filosofía y Letras, con la reunión de las siguientes comisiones examinadoras: griego (primero y segundo cursos), latín (primero, segundo y tercer cursos), literatura griega y literatura latina. Mañana a la misma hora se reunirán las mesas examinadoras de biología, lógica, gramática histórica, literatura argentina, ética y metafísica.

OBSERVACIONES METEOROLOGICAS

Instalación especial de LA PRENSA

Termómetro	Barómetro
A las 3 a. m. hoy 21.5	A las 3 a. m. hoy 757.0
Ayer 8 a. m. 19.5	Ayer 8 a. m. 758.0
12 m. [illegible]	12 m. 757.9
3 p. m. [illegible]	
6 p. m. [illegible]	6 p. m. 757.0
12 p. m. [illegible]	12 p. m. [illegible]

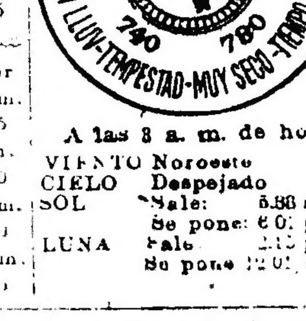

A las 3 a. m. de hoy
VIENTO Noroeste
CIELO Despejado
SOL Sale: 5.58 a. m.; Se pone: 6.0? p. m.
LUNA Sale 2.15 p. m.; Se pone 12.0? a. m.

Hizo ayer algo más de calor que la víspera, pero la temperatura fué soportable.

El barómetro siguió su descenso.

Dirección del viento: Norte y SE., con una velocidad media de 5 kilómetros por hora. A las 12 de la noche soplaba viento NO.

Humedad: 72.

Temperatura del día 9 del año anterior: máxima, 25 grados; mínima 18.

Observatorio astronómico de La Plata—Datos meteorológicos de las 7 a. m. Presión atmosférica a 0 grados y al nivel del mar, 763.81 mm.; temperatura 20.6; humedad relativa, 76 o/o; tensión del vapor de agua, 13.77 mm.; viento, dirección NE., velocidad por hora, 3 kilómetros.

Avisos de lluvia recibidos por la oficina meteorológica argentina.

BUENOS AIRES

Argerich 3, Bahía Blanca 15, Fortín ... 2, La Sirena 8, Los Pozos 13, Médanos 62, Monte Hermoso 16, ..., Patagones 1.

TUCUMAN

Buena Vista 5, La Cocha 11, Monteros ..., Ramada 8, Tucumán 5.

SANTIAGO DEL ESTERO

Santiago del Estero 2.

SAN LUIS

...aga 17.

JUJUY

La Quiaca 1.

SALTA

Pampa Grande 5.

RIO NEGRO

Ag. Cecilio 3, Ag. de Guerra 6, Cinco Chañares 3, Corral Chico 7, Choele Choel 25, Falkner 7, Los Menucos 7, Nahuel Niyeu 10, San Antonio 3, Sierra Colorada 2, Ten. Maza 9, Valcheta 8.

PAMPA

Col. E. Mitre 6, Telén 6, Victorica 3.

FORMOSA

Kilómetro 234 15, Kilómetro 263 4, Kilómetro 297 11.

CHUBUT

Camarones 18.

SINOPSIS DEL TIEMPO

Anoche, a las 8, la misma oficina formuló la siguiente sinopsis del tiempo:

Reina tiempo bueno a seminublado en todas las provincias. Faltan datos telegráficos del Sur.

Esta mañana hubo avisos de lluvias del Sudoeste de Buenos Aires, Río Negro, Pampa y de Chubut, y durante el día cayeron lluvias fuertes en la región de Bahía Blanca.

Prevalecen vientos suaves, principalmente del rumbo Norte.

La temperatura ha subido en las provincias, excepto en el Sudoeste de Buenos Aires, donde ha bajado varios grados. En casi todas las estaciones de las provincias, esta noche se encontrará superior a la normal.

La presión atmosférica continúa bajando en todas las regiones, y presenta un área de presión baja en las partes centrales de la República.

Pronóstico — Lluvias generales en las provincias con temperatura en descenso en Buenos Aires y en las regiones del Centro y Oeste.

AJEDREZ

PROBLEMAS EN TRES JUGADAS

Solución a los problemas publicados últimamente en esta sección:

Al primero: D 1 DxSi n-D'5 C-2-T 3 A. R n-cualquiera y 3 mate.

Al segundo: D5ADxSi n-P4Rx(d)-3-1-7R n-cualquiera y 3 mate.

Publicamos dos nuevos problemas de mate en tres jugadas:

Negras, 7 piezas

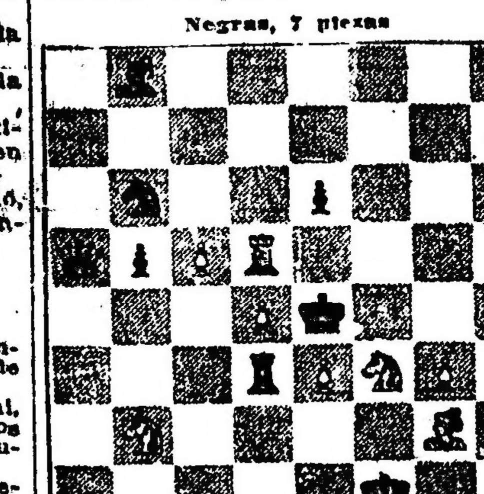

Blancas, 9 piezas

Juegan las blancas y dan mate en tres jugadas

Negras, 7 piezas

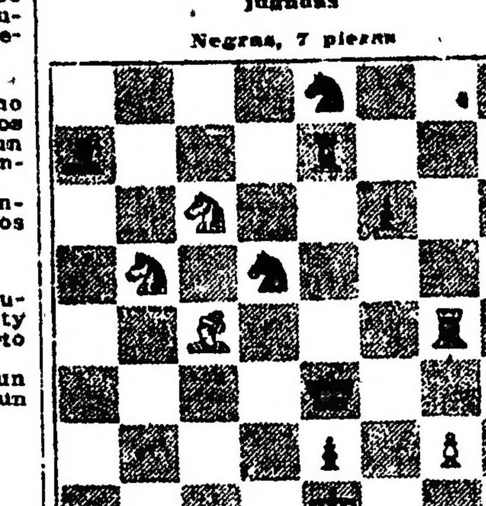

Blancas, 6 piezas

Juegan las blancas y dan mate en tres jugadas

ASOCIACIONES Y GREMIOS

OBREROS METALURGICOS — Nos informa la secretaría de la sociedad Metalúrgicos Unidos, que en una reunión efectuada ayer se designó un comité compuesto por 12 representantes de sociedades obreras, a fin de resolver la mejor manera de asegurar el triunfo de los obreros de los talleres Vasena. Los huelguistas se reunirán hoy a las 8 de la mañana en Estados Unidos 3545.

ASAMBLEAS — Sociedad Carboneros Minoristas de Buenos Aires, hoy, a las 8.30, en Alsina 2832, para considerar la repuesta de los mayoristas; Conductores de Carruajes, en México 2070, el 12, a las 8, para tratar la orden del día.

DEPORTES

CARRERAS DE CABALLOS

HIPODROMO ARGENTINO

LA REUNION DE AYER

Premios "Casares" y "Kemmis"

GRAN COSA — LUCKY DAY

RESULTADOS GENERALES

Una enorme concurrencia asistió a la reunión de carreras realizada ayer en el Hipódromo Argentino, pues los dos premios clásicos de productos de la temporada daban a la misma un interés extraordinario.

Se inició la reunión con una sorpresa en la primera carrera, en la que participaron trece de los diez y ocho caballos inscriptos.

Cerilla fué la preferida del público por haber entrado segunda en sus dos últimas presentaciones, de Saint Pore y de General Haig. En el final figuró entre los no placé, venciendo Mi Nena, que también había llegado segunda de Labriega y tercera de Infiel en sus dos carreras más recientes.

Mi Nena aprovechó ventajosamente la largada, y salió en la delantera, para ganar la carrera sin esfuerzo. Senador II, The Fly y Cerilla, salieron en su persecución, pero sin conseguir darle alcance. Certero atacó en el final para entrar segundo, delante de The Fly y Cachohote.

Cinco potrancas corrieron en el premio "Doña Alda", sobre 1.000 metros; de las que hacían su estreno Jaen, Baturra y Per Noi.

El público hizo favorita a la hija de Perrier, que aparecía luciendo una esmerada preparación. Kayac con dos puestos de segunda muy recientes, contaba también con muchos partidarios.

Jaen, al largarse la carrera tomó el primer puesto, corriendo más atrás Kayac, Per Noi y La Reina. La delantera cedió terreno a la altura de las tribunas populares donde Kayac inició su avance, pero más adelante atropelló Per Noi, decidiendo el triunfo a su favor, sin que sus contrarias le opusieran resistencia. La potranca del stud J. Atucha, ganó fácilmente, escoltándola sobre la meta Kayac, Jaen y La Reina en ese orden.

En la prueba para potrillos perdedores, ... Gallipoli con tan buen éxito, que después de seguir en los primeros puestos el tren de Legerdemain, pasó en la recta para adjudicarse el premio por varios cuerpos. Duldul, otro debutante, entró 2.o, Cap. B. Roqué 3.o y 4.o El Pibe.

General Capdevila que no corría desde el día en que venció en un "match" a Esparcial, reapareció en el handicap sobre 2.500 metros. Sólo tenía por contrincantes a Tours, Dyck e Irishboy. A pesar de presentarse algo cargado de carnes, el caballo del stud Mal Paso reunió el mayor número de partidarios y respondió satisfactoriamente a esa preferencia, como lo había hecho en pruebas anteriores.

Con tren lento partió Tours adelante; pero en el primer codo Irishboy se lanzó resueltamente a la cabeza del pequeño lote. Dyck lo seguía, más atrás General Capdevila, y en el fondo, Tours. El jockey Acosta aprovechó la lentitud de la carrera para distanciarse en la recta opuesta, en los 1.000 metros llevaba más de tres cuerpos sobre Dyck que mantenía el segundo lugar.

En la recta final cambió de pronto el aspecto de la carrera. El delantero, fatigado, retrogradó avanzando Dyck, al mismo tiempo que General Capdevila hacía lo propio por la línea exterior. Cuando luchaban palmo a palmo los dos animales, corriendo casi en una misma línea, atacó cerca de la meta Tours y hubo un instante de expectativa. Respondiendo a las exigencias del jockey Cardoso, que dirigía a General Capdevila, éste obtuvo sobre el disco medio pescuezo de ventaja, venciendo a Tours que entró segundo, Dyck tercero, a medio pescuezo, y último Irishboy distanciado.

Las nueve potrancas que iban a medirse en el premio clásico "Carlos Casares", desfilaron en seguida.

Su presentación era discreta, pero sobresalía Gran Cosa, la que por el estado de "training" demostraba haber completado su preparación, desde el día de su anterior victoria. De las demás potrancas, Epigrama, Pistola, Cynthia y Entretenida tenían asimismo un estado satisfactorio.

La potranca del stud Indécis, en la segunda cotización aparecía ya con más de 4.000 boletos, y al cerrarse el sport, contaba a su favor con 25.275 boletos a ganador y 12.402 a placé, sobre un total de 61.883 y 37.617, respectivamente. Seguían a la favorita en el número de partidarios Pistola y Epigrama.

La orden de partida se demoró algunos minutos por la nerviosidad de las potrancas. La favorita, colocada próxima a la empalizada, partió bien, y desde el primer momento adelantó a sus competidoras por más de un cuerpo. Salieron a perseguirla Buena Pieza, Entretenida, Pistola y Cynthia con Epigrama y el resto del grupo más atrás.

No tuvo la carrera mayores variantes. Gran Cosa siempre al frente, corría contenida por el jockey Torterolo, hasta que cruzó la meta separada por tres cuerpos de Buena Pieza, que mantuvo la segunda colocación. En último momento Pistola y Cynthia desalojaron a Entretenida para entrar tercera y cuarta, respectivamente. Epigrama llegó lejos de la ganadora.

El tiempo empleado fué de un minuto en los mil metros.

El otro clásico, premio "Guillermo Kemmis", sobre 1.000 metros, para potrillos de dos años, fué disputado por siete animales. La presentación de éstos no era tan completa como la de las potrancas, mientras se veía a algunos animales con las carnes ceñidas, otros como Sapristi, Rosal II y Chonguito, demostraban haber recibido una preparación muy severa, en los días que han transcurrido desde sus últimas victorias.

La presentación de Lucky Day, Last Pip y General Mansilla fué en cambio elogiosamente comentada.

El público hizo favorito a Sapristi, el cual, en la última cotización reunió un total de 41.615 boletos a ganador y 19.144 a placé. Los totales eran de 58.760 y 26.848 a ganador y placé, respectivamente.

La largada se demoró un momento, pues casi todos los animales estaban sumamente nerviosos, entre ellos Chonguito y el favorito. Se largo por fin, con Rosal II en el primer puesto. Last Pip corría muy cerca de aquél, y siguiéndolo se colocaron escalonados Lucky Day, Sapristi y los demás.

Ya frente a las tribunas populares, se vió que Sapristi estaba vencido. Poco favorecido en la colocación, corría por el centro de la pista a varios cuerpos de Rosal II que adelantaba con ímpetu cerca de los palos. Last Pip amenazaba las posiciones de Rosal II. Frente al tinglado del "paddock", Lucky Day mejoró con rapidez su colocación, respondiendo al látigo, se puso a la par del hijo de Flores, y más adelante lo aventajó para cruzar el disco con 3/4 de cuerpo de ventaja, tercero fué Last Pip, y cuarto el favorito, distanciado.

El tiempo empleado fué de 1'0" 2/5. Sapristi ha producido una mala carrera, lo que se puede atribuir a la colocación en la partida, tratándose de un animal nervioso como es éste.

El ganador dió un elevado dividendo. Es un lindo potrillo; hizo su estreno entrando segundo de Rheingold II en 49" los 800 metros, y después consiguió su primer triunfo, llegando segundo Desconfiado y tercero Cardalero, en 48" 3/5 los 800 metros.

Chonguito, al largarse la carrera se encabritó, dando a su jockey contra los palos del interior de la cancha. Este tuvo que desmontarse, no pudiendo por esa circunstancia seguir la carrera.

Un accidente imprevisto ocasionó el fracaso del favorito Pericote en la séptima carrera del programa. Este se colocó segundo, después de dar alcance a Sevillano que intentó hacer el tren. Kakay corría en tercer término, y al volcar el codo Pericote que venía en ganancia perdió terreno, pasando Kakay a la delantera. Frente a las tribunas atropellaron por afuera Wilde y Los Olmos batiendo al delantero después de breve lucha. El pupilo del stud La Alianza obtuvo una lucida victoria, entrando segundo Los Olmos, Kakay tercero y cuarto Otero, que avanzó cerca de la raya.

Cuando los caballos cruzaban la meta se vió que Pericote había sufrido un serio accidente. Al volcar el codo se trabó con una herradura, sufriendo la fractura de un remo posterior. Como apenas podía andar, el jockey T. Torilla tuvo que desmontarse. El Niño quedó también rezagado a causa del accidente sufrido por aquel.

Examinado Pericote por el veterinario oficial, éste comprobó que con una herradura se había ocasionado la fractura. Era ésta tan grave, que después de conducido al "tattersall" se decidió sacrificarlo, esperándose la autorización de su propietario para hacerlo así.

Clamor corrió sólo en la octava carrera. Sus ocho adversarios desertaron, lo que dió motivo a animados comentarios entre los aficionados.

Resultados generales:

1a. carrera, 1.100 metros—1a. Mi Nena, 3 años, 54 kilos, por Jardy y La Nenita, del stud Casual (cuidador Francisco F. Basterrica, jockey R. Pelletier), pesos 14.20 y 4.65; 2o. Certero 56 kilos, $ 5.85; 3a. The Fly 54|51, $ 7.15; 4o. Cachohote 56. No placé: Cicerón 56|53, Senador II 56, Carpentier 56|53, Letrado II 56|53, Bogatyr 56, Uturunga 54|52, Arras II 54, Cerilla 54, Caña de Ambar 54. Ganada por un cuerpo; del 2o. a la 3a. 1 pescuezo. Tiempo: 1'6" 1|5.

2a. carrera, 1.000 metros—1a. Per Noi, 2 años, 53 kilos, por Perrier y My Queen, del stud J. Atucha (cuidador Rosendo Aquino, jockey F. Arcuri), $ 4.10 y 2.80; 2a. Kayac 56, $ 2.95; 3a. Jaén 56; 4a. La Reina 56. No placé: Baturra 56. Ganada por 2 1|2 cuerpos; de la 2a. a la 3a. 2 3|4 cuerpos. Tiempo: 1'0" 2|5.

3a. carrera, 1.000 metros—1o. Gallipoli, 2 años, 56 kilos, por Craganour y Galilée, del stud César de Borbón (cuidador Republico Pérez, jockey P. Cichetti), $ 4.90 y 3.30; 2o. Duldul 56, $ 4.90; 3o. Cap. B. Roqué 56, $ 6.65; 4o. El Pibe 56. No placé: Nerón 56, El Arco 56, Legerdemain 56, Cockney 54. Ganada por varios cuerpos; del 2o. al 3o. 1|2 pescuezo. Tiempo: 1'1" 2|5.

4a. carrera, 2.500 metros—1o. General Capdevila, 3 años, 56 kilos, por Juez de Paz y Gela, del stud Mal Paso (cuidador Baltasar Roncales (hijo), jockey D. Cardoso), $ 5.75; 2o. Tours 56; 3o. Dyck 48; 4o. Irishboy 48. Ganada por 1|2 pescuezo; del 2o. al 3o. 1|2 pescuezo. Tiempo: 2'39" 2|5.

5a. carrera, premio clásico "Carlos Casares", 1.000 metros—1a. Gran Cosa, 2 años, 54 kilos, por Val d'Or y Proeza, del stud Indécis (cuidador Juan Torterolo, jockey D. Torterolo), $ 4.40 y 2.45; 2a. Buena Pieza 54, $ 3.80; 3a. Pistola 54, $ 2.70; 4a. Cynthia 54. No placé: Epigrama 54, Danza 54, Entretenida 54, Valdourita 54, Libertina 54. Ganada por 3 cuerpos; de la 2a. a la 3a. 1 1|4 cuerpos. Tiempo 1'.

mo Kemmis", 1.000 metros—1o. Lucky
mo Kemmis", 1.000 metros—1o. Lucky
Day, 2 años, 54 kilos, por Le Sancy y Lady Ortiga, del stud Our Day (cuidador Naciano Moreno, jockey R. A. Carabajal), $ 26.80 y 10.75; 2o. Rosal II 54, $ 19.40; 3o. Last Pip 54; 4o. Sapristi 54. No placé: Rheingold II 54, General Mansilla 54, Chonguito 54 (quedó parado). Ganada por 3|4 cuerpo; del 2o. al 3o. 1 1|4 cuerpos. Tiempo: 1'0" 2|5.

7a. carrera, 1.600 metros—1o. Wilde, 4 años, 56|54 kilos, por Saint Marceaux y White Rose, del stud La Alianza, (cuidador Naciano Moreno, jockey G. de Palma, aprendiz), $ 23.45 y 6.20; 2o. Los Olmos 49|46, $ 16.20; 3o. Kakay 46, $ 4.65; 4o. Otero 50. No placé: Sevillano 59|57; Pericote 56|53; Klaxon 55; El Niño 51; Xingú 51, Monseñor II 49. Ganada por 1 1|4 cuerpos; del 2o. al 3o. 1 cuerpo. Tiempo: 1'38" 2|5.

8a. carrera, 1.600 metros—1o. Clamor, 3 años, 56 kilos, por Fisherman y Condesita, del stud Montiel (cuidador Domingo Pianezzi, jockey M. Acosta). Co-

SECCION SOLICITADAS

ASMATICOS — PROBAD LOS POLVOS Louis Legras. Calman en menos de un minuto los accesos más violentos de asma, catarros, la tos de bronquitis crónicas y curan progresivamente. Farmacia, Cuyo 581.

SECCION NOTABLES

Se acabaron las canas

Una loción casera al estilo antiguo, le devolverá el color de la juventud

No es necesario recurrir a los tan discutidos tintes del cabello para no tener canas. Las canas pueden recuperar fácilmente el color natural del resto del pelo con sólo usar durante pocos días de la aplicación de un remedio casero, al estilo antiguo, tan sencillo como inofensivo. Compre usted en seguida en casa de su boticario dos onzas de tammalite concentrada y mézclelas con tres onzas de "bay rhum" o de espíritu de laurel. Aplique la loción al cabello unas cuantas veces con una esponjita, y verá usted con placer que al cabo de pocos días las canas que usted tenga van recobrando gradualmente el primitivo color del cabello. La loción es muy agradable, nada grasienta ni pegajosa y no hace daño en ninguna forma al cabello. Mezcle usted mismo la loción en su casa, consiguiendo un frasco completo de tammalite concentrada, con el sello intacto, lo cual será suficiente para asegurar éxito.

ESTOMAGO e Intestinos. Rivadavia 1170, de 4 a 6
DR. CALANDRELLI v11

KALISAY
EL MEJOR VINO QUINADO
Loporio, Esparrach y Cía.

ESTOMAGO
Intestinos, Hígado, Corazón, Pulmones
Dr. POLITI Jefe consultorio Hosp. Clínicas. RAYOS X.
Consultas de 2 a 5 p. m. Domingos de 9 a 11 a. m. Pueyrredón 865

Tuberculosis pulmonar Unicamente Dr. Francisco Destéfano. Profesor suplente de la Facultad de Medicina. — PARAGUAY 1840, de 2 a 5. v31mzo

SECRETAS Y URINARIAS
Curación científica, debilidad vital, estrechez, vejiga y próstata. Doctor Torti. Florida 372. De 9 a 11, 3 a 5, 7 a 8. v16

Dr. PACIFICO DIAZ
Especialista en enfermedades de la piel, Bmé. MITRE 1542, de 2 a 5 p. m. v20

REACCIÓN
DE
Wassermann
cobramos $ 20
Farmacia FRANCO - INGLESA
581, Sarmiento, 587

Estómago e intestinos
Vientre, Dispepsia, Colitis, etc. Rayos X. Dr. Colecchia, especialista del Hosp. Argerich 8 a 9 a. m. y 3 a 6 B. Mitre 1130

FRACTURAS, LUXACIONES
Golpes, torceduras, dificultad en los movimientos: Parálisis. Kinesi-Maso-Electroterapia. D. Guio Vilá, Sarandí 27, de 5 a 7.

Dr. Noceti
Enfermedades de los OJOS y ANTEOJOS MAIPU 535, de 1 a 4 v7a

J. BONANSEA
Cirujano dentista de las facultades de Bolonia y Buenos Aires, calle MORENO 990

Dr. José Solari
Internas (Corazón, pul., estóm., vientre, sangre). Señoras y secretas. RAYOS X — RIVADAVIA 2509.—De 3 a 5 p. m. v23m.

CORAZON, ESTOMAGO y PULMONES
Dr. Diego Dávison. Ex médico interno del Hosp. Real de Edimburgo. Rayos X. Consultas de 1 a 4 Bartolomé Mitre 1417 v13m

ESTREÑIMIENTO
Estomago, Intestino, Hígado, Ictericia, Hemorroides. Tratamiento especial. Rayos X. Dr. Torrens, B. de Irigoyen 247, de . a 6.

SECRETAS ECZEMAS, ULCERAS, PICAZONES, 606 - 914. Supuraciones crónicas, estrechez, próstata. Dr. FERRER. — Sarandí 27. — De 5 a 7.

GRANDES ALMACENES Tienda San Juan

BLANCO Y LENCERIA

EXPOSICIÓN — VENTA ESPECIAL

SOLICITE por el medio de comunicación más rápido para Vd. el CATALOGO especial de estos artículos; se lo remitiremos gratis libre de porte.

IMPORTANTE EXHIBICION y venta especial de ROPA BLANCA para señora, niñas y bebes, CORSES, BATONES, MANTELERIA, ROPA de CAMA. TELAS blancas, Festones y Puntillas.

PRECIOS EXCEPCIONALES

ES NUESTRO DEBER hacer resaltar a nuestra clientela y al público que, aun cuando los precios que rigen en esta venta son sumamente ínfimos, ello no significa menoscabo alguno en la clase o en la confección de las mercaderías.

BLANCO

JUEGOS de toilette, compuesto de 1 camino largo y 3 carpetitas, diversos estilos, a pesos 1.10 y a . . . $ 0.95

SABANAS de tené "San Juan", dobladilladas, tamaño amplio, 210 por 260, para cama camera, a pesos 6.50; la misma, 155x240, para 1 plaza, a . . . $ 4.30

FUNDAS de madapolán extrafuerte, vainilladas, para cama camera, a $ 1.90; la misma, para una plaza, a . . . $ 0.95

CUADRADOS de broderie en bonitos gustos y forrados de madapolán, tamaño 50x50, a $ 2.50

COLCHAS de tricot, blancas con fleco, para una plaza, a pesos .70; la misma, para cama camera, a . . . $ 9.50

TOALLAS de granito extrafuertes, con fleco, tamaño grande, a $ 1.70 y a . . . $ 1.30

BRAMANTE extra, especial para ropa interior, ancho 85 ctms. La pieza de 10 yardas, a $ 8.50

CAMINOS de mesa, de encaje inglés, muy elegantes, con vainillas al centro, tamaño 45x135, a pesos . . . 3.20

REPASADORES para ... muy fuertes, en los tamaños 62x62, a $ 7.50; 55x55, la docena a pesos . . . 4.50

ALEMANISCO de algodón retorcido, especial para hoteles, ancho 150 ctms. El metro $ 3.30

SERVILLETAS para té, con fleco, en los colores celeste y oro, la docena, a . . . $ 2.90

COTIN para colchones, clase muy fuerte, dibujos a bastones, ancho 160 ctms. El metro $ 3.60

HULE para mesa, blanco, labrado, en muy buena clase, ancho 140 ctms. El metro, a . . $ 3.30

SALIDAS de baño en género turco, de color, con capucha, para hombre o señora, a $ 9.70

LENCERIA

CAMISAS de bramante clase extra, buena confección con lindos adornos y encajes de broderies, a $ 3.60 y a . . . $ 3.20

CAMISAS de nansouk fino, confección muy prolija con adornos de estilos modernos y diferentes, a pesos 4.90 y a . . $ 4.50

CAMISONES de confección prolija, en madapolán fuerte con bonitos adornos, estilo ..., a pesos 4.90 y a . . . $ 4.50

CALZONES diferentes estilos, confeccionados en buenas telas, con adornos prácticos, a pesos 2.50 y a . . . $ 2.25

CORPIÑOS de varios estilos, bien confeccionados en lindo nansouk, con adornos de bonitos estilos, a pesos 2.85, 2.75 y a . . . $ 2.25

CALZONES de buena clase, confección prolija con adornos de lindos estilos a pesos 3.90 y a . . . $ 3.60

ENAGUAS estilos prácticos, confección buena, bramantes de rica clase, con adornos fuertes de broderies y encajes, a pesos 4.70, 4.50 y a . . . $ 3.20

ENAGUAS de madapolán, clase buena, bien confeccionada y con adornos fuertes de broderies o encajes, a $ 7.90, 6.90 y $ 6.00

COFIAS muy lindos modelos, con adornos de diferentes gustos, a pesos 3.75, 2.60 y a $ 2.45

JUEGOS para novias, de nansouk, muy lindos modelos, con adornos sencillos de buen gusto, a pesos 18.50, 15.80 y a . . . $ 12.50

COFIAS de estilo sencillo y práctico, a pesos 1.90 y $ 1.20

CORSES y corsés cintura, modelos cómodos, con ballenaje flexible, confección prolija en ricos tejidos de hilo, a $ 6.80 y $ 6.40

DELANTALES de cotonada fina, colores firmes, con bolsillos, para cocina, a . . . $ 1.40

BATONES de muselina de fantasía, artículo fino, bonitos dibujos y modelo muy elegante $ 6.90

ENCAJES

VALENCIANA en tejido muy fino, pieza de 9 metros, ancho 3 ctms., a . . . $ 1.80

PUNTILLA imitación filet, ancho 10 ctms. El metro $ 0.90

VAINILLA de un ojalito sobre cambray, pieza de 3.05 metros, a pesos 0.50 y . . . $ 0.40

PUNTILLA de picos, pieza de 8 metros, a . . . $ 1.40

EXTENSO Y VARIADO SURTIDO EN AJUARES Y ARTICULOS PARA COLEGIALES

GRANDES ALMACENES
Tienda San Juan
CIBRIÁN HNOS — SOC. ANÓNIMA
Alsina y Piedras — Buenos Aires

rrió solo. No corrieron: Priagles 56, Crocus 56, Damocles 56, L'Espoir 51, Martine 50, Cyllenita 47, Cigale 46, Vivez 44.

VARIAS NOTICIAS

El potrillo Desconfiado, que fué enviado para disputar algunas pruebas en Chile, ha sufrido un contratiempo, que le impedirá correr por algún tiempo. A su propietario señor Saturnino J. Unzué se le comunicó telegráficamente la noticia.

—Jam Roll que sufrió un accidente en la pista de trabajo, es posible que quede inutilizado para correr.

—Pericote, que ayer sufrió la fractura de un remo posterior, quedará inutilizado para correr, y será sacrificado.

—Totó XII hizo su estreno ayer en el hipódromo de Temperley.

—Lucky Day reaparecerá el 6 de abril en el premio clásico Santiago Luro, distancia 1.200 metros, para productos de dos años, peso 54 kilos, sin recargos.

—La potranca Gran Cosa será presentada nuevamente en el premio Miguel Cané, a correrse el 13 de abril. Las condiciones de la carrera son: distancia 1.200 metros, peso 54 kilos, para productos de dos años, con exclusión del ganador del premio Santiago Luro.

—La comisión directiva del Jockey Club de Montevideo ha designado para el cargo de gerente, en reemplazo del señor Pedro Victorica, que falleció, al señor Rómulo Pareja, que ocupaba el de subgerente. En sustitución de éste se nombró al ex secretario señor Enrique Pau, con el exclusivo cometido de atender todo lo relativo a las reuniones de carreras y sports nacional y extranjero. Para desempeñar las funciones de secretario se designó al señor Carlos Rodríguez Larreta.

HIPODROMO DE LA PLATA

Premio "Chaira", 1.400 metros — 1.o Ira 54 kilos (P. Orcajada), pesos 4.70 y 3.50; 2.a Nazarena 54|51, 17; 3.o Juwel 54; 4.o Milton II 56|53. Ganada por 3 cuerpos. Tiempo: 1'27".

Premio "Correcto", 1.300 metros—1.a Nazara 55 kilos (O. Gonzáles), pesos 8.60 y 4.80; 2.o Namur 57|55, 12.20; 3.o Ibadán 57; 4.o Loco Lindo 57|54. Ganada por 1 pescuezo. Tiempo: 1'20" 4|5.

Premio "Charleroi", 1.400 metros — 1.o Zeppelin 56|54, pesos 5.30 y 2.60, (P. Cuchinelli); 2.o Mochuelo 50, 3.20; 3.o Siete de Espadas 60, 5.60; 4.o Lemberg 50|49. Ganada por 1 pescuezo. Tiempo: 1'26" 4|5.

Premio "Chachil", 1.600 metros—1.o Rosellón, 54 kilos (J. E. Rodríguez), pesos 10.60 y 4.30; 2.a S. Beauty 65|52, 5.40; 3.o Smoke 54, 3.90; 4.o Highlandman 57. Ganada por 1 y 1|2 cuerpos. Tiempo: 1'40".

Premio "Caseros", 1.800 metros—1.o Arimán 55|53 kilos (P. Cuchinelli), pesos 8.10 y 4.70; 2.o Precos 50, 5.60; 3.o Miquelón 52|50; 4.o Saint Cyr 55|52. Ganada por 3 cuerpos. Tiempo: 1'52".

Premio "Cenicera", 1.300 metros—1.a Ranquela 57|55 kilos (P. Cuchinelli), pesos 5.90 y 3.20; 2.a Hutrani 51, 4.80; 3.a Noviola 50; 4.a La Maravilla 48. Ganada por medio cuerpo. Tiempo: 1'19" 2|5.

HIPODROMO DE TEMPERLEY

1.a carrera, 1.200 metros — 1.o Politico, 55 kilos, por Pippermint y Grislinia, J. Quinteros, pesos 13.75 y 3.80; 2.a Nueva 53, 4.65; 3.a Aigle Noir 57, 2.95; 4.o Ruin. No placé: Dichoso, Von Mackensen, Norma, Retórica, Cazador. Ganada por media cabeza. Tiempo: 1'16".

2.a carrera, 1.300 metros — 1.o Conspirador, 56 kilos, por Colombo y Legeri, O. Suáres, pesos 14.65 y 7.05; 2.o Mirablén 56 4.45; 3.o Dum Dum; 4.o Florencio. No placé: Nelusco, Gay All. Ganada por 1 y 1|2 cuerpos. Tiempo: 1'22" 4|5.

3.a carrera, 1.100 metros — 1.a Cartela 56 kilos, por Fulmen y Caprichosa, F. Villafañe, pesos 4.75 y 2.50; 2.a Rasca Rason, 56, 2.70; 3.a Miss Cavell 56, 3.15; 4.a Paraná. No placé: Yerba Amarga II, Mildur, Babá, Pu Pu. Ganada por 1 y 3|4 cuerpos. Tiempo: 1'9" 1|5.

4.a carrera, 1.400 metros — 1.o Sistrum, 50 kilos, por Porteño y Sister Betty, A. Lhuillier, pesos 2.70; 2.a Guernessey; 3.o Prince Murat; 4.o Don Padi. No placé: Sánchez. Ganada por 3 y 1|2 cuerpos. Tiempo: 1'27" 1|2.

5.a carrera, 1.200 metros — 1.o Dato II 56 kilos, por Dictador II y Fly, P. Ibarra, pesos 13.05 y 3.20; 2.o Chiste 56, 2.65; 3.o Lechero II 56, 4.65; 4.a Povera 54, 3.90; 5.a Patética. No placé: Totó XII, Retintín, Impuro, Volteo, Ricacho, No Es Avasalladora. Ganada por 1 cuerpo. Tiempo: 1'14" 4|5.

6.a carrera, 1.800 metros — 1.a Gladiola 57 kilos, por Orinoco y Gendronnière, A. Lhuillier, pesos 3.60 y 2.70; 2.a Javeline, 52, 4.85; 3.a Casera; 4.a Chucha. No placé: Sly Girl, Kettle. Ganada por 1 y 1|4 cuerpos. Tiempo 1'21" 1|2.

7.a carrera, 1.800 metros — 1.o Andrade, 48 kilos, por Lord Melton y Grenadine, P. Ibarra, pesos 3.10 y 2.60; 2.o Loncopué, 51, 8.95; 3.o Fosfato 50, 5.30. No placé: Invasor II, Fastidio II, Dividendo, Forjador. Ganada por 3 cuerpos. Tiempo: 1'54" 3|5.

HIPODROMO DE SAN MARTIN

Primera carrera, 1.200 metros—1o Ivan Way, por Galloway y Gold Ramble (C. Grisolia), $ 5.10 y 3.55; 2o. Mi Viejo, 8.25; 3o. Pepper. Ganada por 3|4 de cuerpo. Tiempo: 1'14" 1|5.

Segunda carrera, 1.400 metros — 1o Piedra de Escándalo, por Batifondo y Torcaza (R. Sánchez), $ 5.90 y 4.05; 2o. Lombardía, 4.40; 3o. Precaución. Ganada por medio cuerpo. Tiempo: 1'27".

Tercera carrera, 1.200 metros — 1o Sueño de Oro, por Your Majesty y La Esperanza (A. Pereyra), $ 17.25 y 5.60, 2o. Cartulina, 5.85; 3o. Leonazo, 4.70. Ganada por medio cuerpo. Tiempo 1'12" 3|5.

Cuarta carrera, 2.500 metros — 1o Huanguelen, por Polar Star y Lin Calel (A. Pereyra), $ 8.50 y 3.70; 2o. Lucania, 3.50; 3o. Alsaciano, 3.70. Ganada por un cuerpo. Tiempo: 1'40".

Quinta carrera, 1.400 metros — 1o. Buena Vista, por Luc d'Alba y Belle Hellene (A. Falsetti), $ 8.90 y 3.85; 2o. Sea Over, 4.60; 3o. Manluul, 3.80. Ganada por medio pescuezo. Tiempo: 1'26".

Sexta carrera, 1.600 metros — 1o. Chusca, por El Chacho y Muzelga (N. Ouviña), $ 4.65; 2o. Máscara, 3o. Pas de Chance. Ganada por 3 cuerpos. Tiempo: 1'40" 3|5.

HIPODROMO DEL AZUL

1a. carrera, 600 metros—1o Pampero 63 kilos, $ 3.15; 2o. Terminación 60, 3o. Por si pega 60, Jockey Fidel Guerrero. Tiempo: 37".

Segunda carrera, 1.200 metros—1o. Mala Suerte 47|46 kilos, $ 17.40, 2o. Winer 47|49, 3o. Adolfina 50. Jockey Juan M. López. Tiempo: 1'15" 2|5

Tercera carrera, 1.700 metros — 1o. Tabolango 54|51 kilos, $ 10.05 y 4.50; 2o. Dionesina 55, 3.25; 3o. Falito 49|47. Jockey, Juan F. López. Tiempo: 1'48" y 3|5.

Cuarta carrera, 1.300 metros — 1o. Hebe II 51|48 kilos, $ 2.45, 2o. Penitenta 52|49. Jockey, Hilario Croce. Tiempo: 1'24" 3|5.

Quinta carrera, 1.400 metros — 1o Tarambana 47|44 kilos, $ 7.95 y 3.90, 2o. Toul 61|58, 4.35; 3o. Previsor 46|47. Jockey, Eusebio Basualdo. Tiempo 1'27" 2|5.

HIPODROMO DE DOLORES

Primera carrera—1o Filibustero pesos 3.59.

Segunda carrera—1o. Sufragista pesos 5.40 y 3.30; 2o. Coralino $ 4.15.

Tercera carrera—1o. Mordecario pesos 5.25.

Cuarta carrera—1o. Lecsinska pesos 2.30.

Quinta carrera—1o. Catrilo $ 6.35.

DEL ROSARIO

Primera carrera, 1.100 metros—1o Arcaica 49 kilos, por Iguazú y Avispa (J. Varas), $ 5.15 y 3; 2o. Javanesa 45, 4.85; 3o. Joaka 46, 9.25. Ganada por un pescuezo. Tiempo: 1'7" 1|2.

Segunda carrera, 1.300 metros — 1o. Juana la Loca 45 kilos, por Nero y Armonía (M. Sáenz), $ 10.25 y 3.05; 2o. Julián XII 44, 2.90; 3o Integro 51, 2.80. Ganada por un pescuezo. Tiempo: 1'20".

Tercera carrera, 1.000 metros — 1o. Iluso 54 kilos, por Américo e Idette (C. J. Alvarez), $ 3 y 2.45; 2o Dinorah 52, 3.70. Ganada por un cuerpo. Tiempo: 1'3" 2|5.

Cuarta carrera, premio clásico "Iguazú", 1.300 metros—1o Chimbo 43 kilos, por Arcole e Intricacy (A. Vidal), $ 15 y 7.15; 2o. Alexandre 49, 9.15; 3o. Vista Larga 42. Ganada por 1 y 1|2 cuerpos. Tiempo: 1'19".

En la prueba clásica, Vista Larga tomó la punta, la que cedió a los pocos metros a Alexandre, que se mantuvo hasta frente a las tribunas, donde atacó Chimbo para imponerse sin esfuerzo.

Quinta carrera — 1o. Flotilla 48 kilos, por Jardy y Floricela (J. A. Gómez), $ 10 y 3.80; 2o. Jalea 48, 3.30. Ganada por 3 cuerpos. Tiempo: 1'40" y 1|5.

Sexta carrera, 2.500 metros — 1o. Pasteur 60 kilos, por Arcole y Thornicles (A. Medina), $ 7.35 y 3.50; 2o. Cachafaz 56, 3.75. Ganada por 1 y 1|2 cuerpos. Tiempo: 2'41".

EN CORRIENTES

1.a carrera, 500 metros — 1.o Correntino, pesos 35.25 y 7.75, 2.a Titonga, 3.80. Tiempo: 33" 3|5.

2.a carrera, 500 metros — 1.o Aloncito, pesos 4.60 y 2.70, 2.a Polvareda, 3.25; 3.a Balbiene. 3.1.. Tiempo: 31" 2|5.

3.a carrera, 700 metros — 1.o Sasaindég, pesos 3.85. Tiempo 45" 2|5

4.a carrera, 800 metros — 1.o Escorpión, pesos 3.10 y 2.50; 2.o Tito, 2.70. Tiempo: 54" 4|5.

5.a carrera, 500 metros — 1.a Begoña, pesos 3.50 y 2.60; 2.o Don Paco, 2.90. Tiempo: 32" 2|5.

6.a carrera, 700 metros — 1.o Clamor, pesos 2.90 y 2.50; 2.a Pata Mora, 3.70. Tiempo: 45".

7.a carrera, 800 metros — 1.o Colibrí, pesos 3.60. Tiempo 51" 1|5.

8.a carrera, 600 metros — 1.o Oberá, pesos 3.70. Tiempo: 37" 2|5. Pista regular.

CARRERAS EN MONTEVIDEO

1a. carrera, 1.500 metros 1a. Doña Lula 53 kilos, R. Rojas $ 4.80 y 2.45; 3o. Trianón 55, $ 2.65, 3o. Sub 54; 4o. Westeria 53.

2a. carrera, 1.900 metros 1o. Peturdo 41 1|2 kilos (P. Moreno), $ 4.70 y 3.25; 2a. Festiva 40, $ 2.15; 3o. Rosedal 60; 4o. El Dorado 46.

3a. carrera, 1.500 metros—1o. Floripón 48 kilos (A. Batista), $ 14.70 y 7.25; 2o. Marco Polo 44, $ 5.10; 3o. Rigoletto 49; 4o. Sweetheart 44.

4a. carrera, 1.600 metros—1o Roda-ballo 57 kilos (M. Bonilla), $ 4.95 y 4.65; 2o. Punch 50, $ 11.85; 3o. Audiencia 47; 4o. Tarnow 46

5a. carrera, 1.000 metros, premio clásico "Ensayo"—1o. Reliable 54 kilos por Reuss y Nativa, $ 34.60 y 7.70 (J. Silveira); 2a. La Buena Moza 52, $ 4; 3a. Fortaleza 52, $ 6; 4o. Pasteur 54.

6a. carrera, 1.900 metros—1a Campana 41 kilos (O. Medina), $ 21.75 y 7.80; 2o. Espadachín 45, $ 4.70; 3o. Creusot 46; 4o. El 75, 46.

7.a carrera, 1.500 metros—1.o Cristalino 53 kilos (M. Bonilla) $ 8.35 y 4.55; 2o. Irascible 50, $ 6; 3o Cucaña 50; 4o. Jubel 54.

8a. carrera, 2.400 metros—1o. Tic Tac II 45 kilos (A. Batista), $ 13 y 3.10, 3o. Don Marcelo 46, $ 3.55; 3o. Marline 48, 4o. Dreadnought 53

YACHTING

YACHT CLUB ARGENTINO

Con boyas a babor y en un recorrido total de 11 1|2 millas, se disputó ayer por la tarde en el triángulo rojo del Yacht Club Argentino una regata por handicap para yates tripulados por aficionados solamente, a fin de resolver la posesión de la copa Edmundo A. Mackinlay. La regata resultó muy interesante, y su resultado final fué el siguiente:

Primero "Hortensio", timoneado por Federico Maurer. Salió a la 1 hora, 47 minutos, 55 segundos; llegó a las 5.21.33, recargo 28 minutos, 30 segundos; tiempo real empleado, 3 horas, 36 minutos, 33 segundos; tiempo corregido, 4 horas, 5 minutos, 3 segundos.

Segundo "Nemo", timoneado por Francisco J. Rives. Salió a la 1 hora, 48 minutos, 35 segundos; llegó a las 5.45.10, recargo 23 minutos; tiempo real empleado, 4 horas, 10 segundos, tiempo corregido, 4 horas, 23 minutos, 10 segundos.

Tercero "Racha", timoneado por Federico Sundblad. Salió a la 1 hora, 46 minutos, 45 segundos; llegó a las 5.42.47, recargo, 28 minutos, 30 segundos, tiempo real empleado, 3 horas, 57 minutos 47 segundos; tiempo corregido, 4 horas, 26 minutos, 17 segundos.

El yate "Phalarope", timoneado por Antino A. Guerello, abandonó la regata y el "Polaris" no se presentó.

Actuó de oficial del día el aficionado E. Lenhardtson.

CLUB NAUTICO BELGRANO

Para el 16 del corriente el club náutico Belgrano ha organizado una regata, en un recorrido total de 12 millas, para disputar la copa Juan Sabacia. La prueba es abierta para todo "colleen" inscripto en clubs, que tengan adoptado el reglamento internacional de regatas. Las inscripciones se aceptarán mañana a las 9 p. m., en el local Cabildo 2188.

MOTOCICLISMO

MOTO CLUB ARGENTINO

La comisión directiva del Moto Club Argentino ha organizado para el domingo 30 del corriente una carrera de "side cars", reservada para motores de paseo y conductores que no hayan obtenido un primer premio en carreras en carretera. La prueba se disputará en el circuito "Tablada" en una distancia de 7 kilómetros 200 metros, el que deberá ser cumplido veinte veces para formar un recorrido total de 144 kilómetros.

A fin de inspeccionar los caminos y tomar algunas disposiciones mañana partirán de la plaza Primera Junta a las 8 de la mañana, con destino al circuito "Tablada", los miembros de Moto Club Argentino y los aficionados que así lo deseen.

CULTO CATOLICO

En la iglesia Stella Maris, todos los días del mes en curso, a las 10.30 a. m. se oficiará una misa en el altar de San José, con acompañamiento de armonium. A las 5 de la tarde, se rezará el rosario, y habrá mes en honor de San José y bendición con el Santísimo. Los días miércoles y domingos a las 5 de la tarde, después del ejercicio del mes, habrá plática por los presbíteros Floro Olivari y Miguel Lloveras. Hoy, durante la misa de 10.30, se rezará el ejercicio del mes. El 19 del corriente, festividad de San José, a las 7.30 de la mañana, se realizará la misa de comunión general en honor del Santo. A las 10.30, habrá función solemne con asistencia del nuncio apostólico, monseñor Vassallo di Torregrossa, misa con acompañamiento de orquesta y panegírico de San José por el sacerdote Raimundo Gabelich. A las 11.15 habrá misa rezada y a las 5 de la tarde terminará la novena, con sermón, a cargo del presbítero Floro Olivari, bendición del Santísimo y veneración de la reliquia del Santo.

— En la basílica de Santo Domingo, mañana, a las 6 de la tarde, habrá rosario, letanías, vía crucis y sermón por el sacerdote Raimundo Gabelich.

—Cuarenta horas — Iglesia Mater Misericordiae.

INFORMACIONES UTILES

CALENDARIO

Calendario gregoriano — 10 de marzo — Festividad católica — San Melitón.

Id. ortodoxo — Febrero 21

Id. israelita — 8 de veadar de 5679

Id. mahometano — 7 de Djemazioul arkh de 1337.

AGROPECUARIAS

Los residuos vegetales para que contengan mayor cantidad de principios fertilizantes solubles y disminuyan de volumen, deben ser sometidos a una fermentación previa.

—El fomento de la sericicultura debe basarse en la multiplicación de la morera.

—El ázoe o nitrógeno es dominante en el trigo, cebada, avena, centeno, tabaco, remolacha y gramíneas forrajeras, el ácido fosfórico en el maíz, sorgho y topinambur, y la potasa en la alfalfa, trébol, lino, vid, patata y leguminosas en general.

—La producción de trigo en el último quinquenio, ha sido la siguiente, en nuestro país: 1.914, 2.850.123 toneladas; 1915, 4.604.000; 1916, 4.600.000; 1917, 2.180.400, y 1918, 5.972.000.

BOLSA, BANCA Y COMERCIO

RESUMEN DE LA SEMANA

En los mercados de la producción y especialmente en el de cereales, la persistencia del paro marítimo ejerció durante la última semana un efecto desfavorable, traducido en menor actividad y poca importancia de los negocios, así como también produjo mayor flojedad en las cotizaciones. Para exportación casi no se hizo nada, y el consumo, a pesar de que tuvo disminución de entradas, realizó cantidades limitadas. Declinó el precio del trigo en 15 centavos, quedando el lino con alza de 40 centavos. A término se realizaron contratos por 107.700 toneladas, o sea, con disminución de 83.200 toneladas. Sin embargo, los embarques ascendieron a 88.067 toneladas, cantidad que representa aumento de 18.947 toneladas.

En lanas y otros frutos siguió paralizado el movimiento, debido a que se mantuvo la acción de los consignatarios y barraqueros frente al conflicto planteado por los obreros del gremio. Con destino al exterior salieron 353 fardos de textiles.

La exportación de los frigoríficos fué de 57.952 cuartos vacunos y 33.726 reses de ovinos, cantidades inferiores en 36.804 cuartos y 24.143 reses, en comparación de la semana precedente. En haciendas vacunas las operaciones se hicieron con animación y a precios relativamente firmes, mientras que para los lanares el mercado ofreció una condición poco favorable, de calma y flojedad.

De los más importantes ha sido el producto de los ferrocarriles, pues a las cuatro principales empresas proporcionó ingresos de 505.000 libras esterlinas, cantidad que acusa aumento de 18.000 y 47.000 libras esterlinas sobre la penúltima semana y la igual a la terminada del año anterior, respectivamente.

En el mercado de cambios sobre el exterior hubo escaso movimiento, bajo tono en sostenido y con ligeras diferencias en las cotizaciones.

La Caja de Conversión no registró operaciones en metálico, quedando con saldo de $ oro 383.247.637,42, incluso bonos por depósitos en las legaciones importe de pesos oro 103.742.193.068. La circulación monetaria asciende hoy, sin cambio en la semana, a $ m|l. 1.153.944.679.51.

Con valores cotizables el movimiento en la Bolsa ha resultado más activo, pues alcanzó durante los cuatro días hábiles, con títulos de renta, casi la misma importancia del período anterior, y fué más importante con acciones. A pesar del ambiente creado por el paro portuario, mantuvo general tendencia firme el mercado en todas las secciones, según así lo demostró el cierre semanal, con 32 cotizaciones, de las cuales subieron 13 por 12,45 puntos, y bajaron 9 por 6 puntos.

En el cuadro siguiente establecemos la nómina de todos los valores cotizados en la Bolsa con los precios últimos, en comparación con los de la penúltima semana.

TITULOS Y FONDOS PUBLICOS

	Mzo. 1.o	Mzo. 8
Cédula Arg., 6 o|o	100.10	100.20
Idem 1a. serie	101.10	101.10
Idem 2a. serie	100.50	100.30
Idem 3a. serie	100.50	100.40
Idem 4a. serie	100.30	100.40
Idem 5a. serie	99.20	99.30
Idem serie H, 7 o|o	102.—	102.30
Idem serie L, 6 o|o	100.—	100.—
Idem serie K, 5 o|o	98.—	[illegible]
Crédito Arg. 1905, 5 o|o	88.80	88.20
Idem 1911, 5 o|o	85.70	86.—
Cert. municip., 7 o|o	99.80	99.30
Bonos pavim., 5 o|o sem.	88.80	89.30
Idem idem trimest.	95.—	—
Bs. As., 6 o|o, 1a. serie	88.50	—
Idem idem 2a. serie	88.50	—
Idem idem 3a. serie	86.60	[illegible]

NUESTRO FOLLETIN

La conquista de la enemiga pág. 13

LA GRANDIOSA EXPOSICION

BAZAR Y MENAJE

que Gath & Chaves actualmente realiza, es el acontecimiento comercial que más ha logrado interesar a las familias. :: En efecto, a la inusitada extensión del surtido presentado que indudablemente facilita la elección acertada, hay que agregar lo

Excepcional de los Precios

marcados, que, en estos momentos, en que la reposición de la vajilla y del menaje se impone en todos los hogares, vienen muy oportunamente a poner una sensible nota de economía en los domésticos presupuestos. :: :: :: ::

Gath & Chaves, invita al público en general y especialmente a su distinguida clientela que acaba de regresar a la capital, a que se surta de todo cuanto artículo de bazar y menaje necesite aprovechando los precios de ocasión que en :: la actualidad rigen. ::

Casa Central . 4° Piso

NOTA: Hemos editado un FOLLETO de OCASIONES que remitimos gratis a quienes lo soliciten.

The South American Stores

Gath & Chaves Ltd.

Anexo: Av. de Mayo, Perú y Rivadavia...

Casa Central: Florida y Cangallo.

"VOGUE" EN CASTELLANO. Está en venta el número de Febrero. — Precio del ejemplar a $ 1.20

Agencia en Mar del Plata: RAMBLA N.os 57 y 58 :: Union Telefónica 741, (Mar del Plata) ::

AVISAMOS AL PÚBLICO QUE LA GRAN

Exposición BLANCA

QUE CON TANTO ÉXITO VENIMOS CELEBRANDO, ENTRA HOY LUNES EN SU

ÚLTIMA SEMANA

Ante la inminencia de su definitiva clausura, excusamos recomendar la conveniencia de visitarla cuanto antes. :: Esta venta especial, ha sido para Gath & Chaves toda una consagración, puesto que al culminar con ella en grandiosidad y excelencia de surtido, ha aventajado a todas sus propias precedentes ventas, que cómo es notorio, jamás han tenido competencia.

Los precios excepcionales de verdad, hacen :: aún más interesante esta venta. ::

Figuran con sus artículos en esta Exposición, :: los siguientes departamentos: ::

ANEXO: ROPA BLANCA - BLANCO Ropa de Cama, Mesa «Toilette» y Géneros Blancos — LENCERIA: Blusas, Batones, Visos y Delantales - CORSES - PAÑUELOS y PUNTILLERIA :: :: :: :: :: :: ::

C. Central: ROPA BLANCA de Niñas y Bebés - CAMISERIA de Hombres y Niños - LENCERIA de Niña - CORSES de Niña - PAÑUELOS - BLANCO - TAPICERIA: Visillos, Cortinas y Carpetas. :: :: :: :: ::

BLANCO y LENCERIA

HOY iniciamos nuestra LIQUIDACION GENERAL

N.o 33 — JUEGO de lencería confeccionado en fino madapolán francés de calidad extra, sin apresto, adornado de finos y delicados bordados combinados con vainillas y festón, artículo recomendado por su gran duración y práctico para el lavado.

La camisa	$ 3.70
El calzón	$ 2.90
El camisón	$ 6.00
El corpiño	$ 2.40
Las cuatro piezas	$ 15.00

Se venden también por piezas sueltas.

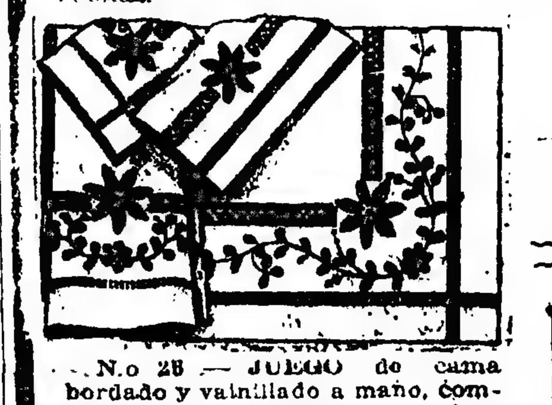

N.o 28 — JUEGO de cama bordado y vainillado a mano, compuesto de una sábana, dos fundas largas y un cuadrado en cretona francesa de la mejor calidad que se fabrica. Precio de verdadero regalo.

Para 1 plaza	$ 21.00
Para 2 plazas	$ 26.00

CAMISAS Y CALZONES para señoras, en buen bramante, adornadas de festón. La pieza, a . . . $ 1.60

COMBINACIONES, enagua para señora, en bramante lavado, con festón y ojales, cinta de seda, a . . . $ 4.60

CAMISAS y calzones para señora, en fino madapolán, con bonitos bordados y festón. La pieza, a . . . $ 2.85

CAMISONES para señora, en buen madapolán, adornados de festón y vainillas, a pesos . . . 4.70

MANTELES en alemanesco adamascado, varios dibujos.

120x120	150x150	150x200	150x240	150x300
$ 2.90	4.95	6.40	7.40	9.80

SERVILLETAS haciendo juego, la docena, a pesos . . . 6.90

MANTELES en granité extra tejido especial, muy fuertes, adornados con vainillas.

160x160	160x200	160x250	160x300	160x350
$ 7.90	9.90	12.50	14.80	17.50

SERVILLETAS haciendo juego, 70x70, la docena a $ 18.—; 35x35, a . . . $ 6.90

N.o 126 — SABANAS en fino uso doméstico, tejido especial de gran duración y adornada de vainilla palito. Precios excepcionales.

Para 1 plaza	$ 4.50
Para plaza y media	$ 5.70
Cameras	$ 6.50

FUNDAS en fino bramante imperial, artículo de gran duración y adornadas de vainillas. Excepcional.

Para una plaza	$ 0.85
Cameras	$ 1.40

N. 141 — REPASADORES de puro hilo, artículo recomendado, fondo blanco con dibujos a cuadros, tamaño 65x65, la docena, a . . . $ 5.80

N. 29—TOALLA rico granité de puro hilo, con guardas de colores, en rosa, celeste y oro. Excepcional a . . . $ 1.70

La Imperial

VICTORIA 802 esq. PIEDRAS

BUENOS AIRES

SOLICITEN NUESTRO CATALOGO

Jabón curativo Armour

Para el tocador de las damas es un tesoro de inapreciable valor, que otorga belleza, suavidad y frescura a la tez.

ARMOUR & Co. Chicago, Ill., E. U. A.

Representantes

FRIGORIFICO "ARMOUR" de La Plata, S. A.

Exposición y venta al por mayor 660, Avenida de Mayo, 670 BUENOS AIRES

SOCIEDAD HIPOTECARIA BELGA-AMERICANA

Banco Hipotecario Franco-Argentino

226 - Bartolomé Mitre - 226

Hace préstamos hipotecarios en oro sobre propiedades en la capital federal y sobre establecimientos de campo, a largos plazos y sin límite en la cantidad.

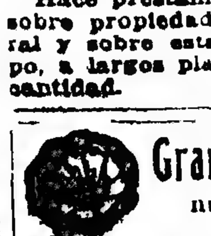

Gramófonos y Discos nuevos y de segunda mano COMPRO. SALTA 676, Bs. Aires

ESTOMAGO

Intestinos, hígado, obesidad y señoras, sin régimen ni operación. Dr. GUAITA. Corrientes 970. De 2 a 6. v24

Dr. RAPOPORT Especialista en piel y venéreas. CORRIENTES 2210, de 1 a 3 . . . Señoras, de 6 a 7 p. m.

Dr. P. G. RIVERO

Médico oculista del Hospital Militar. Enfermedades de los ojos y anteojos. - PARAGUAY 888, de 2 a 5.

Dr. AYNES

Secretas, nerviosas y vías urinarias, 506. 914, Esmeralda 463. Consultas de 12 a 2 p. m. Empleados y pobres, gratis.

SECRETAS

URINARIAS, AVARIOSIS, VIENTRE Y DEBILIDAD.

Cura rápida de la Uretritis, Estrechez, Ulcera y Gota militar.

Dr. SPINEDI - Rivadavia 1359

de 9 a 12 y de 2 a 5 (domingos de 9 a 9)

ASMA Y TUBERCULOSIS

De 9 a 11 m.

Dr. ENRIQUE FEINMANN—Estómago, Venéreas y Nerviosas

De 1 a 4 p. m.

BILLINGHURST 1080 U. T. 249, Palermo.

NEURALGIAS

Reumatismos, ciática y sangre. Curación radical. Dr. GUAITA. Corrientes 970. De 2 a 6. v24

SECRETAS VIAS URINARIAS PIEL

Dr. R. CACERES, de los Hospitales Saint Louis y Cochin, de PARIS. Curaciones rápidas y sin dolor; abonos económicos.

914 - 1116

CORRIENTES 619, de 7 a. m. a 7 p. m.

HERNIA

Reducción garantida sin operación y sin molestias con el New Elastic Truss suave y eficaz, este aparato permite todo trabajo, no incomoda y asegura la curación progresiva de las hernias con rapidez y seguridad. S. Baer, especialista, 673 Sarmiento 673 (1er. piso), de 9 a 11 a. m. y de 1 a 7.

Dr. JULIAN PANELO

CLINICA MEDICA

Corazón, pulmones y enfermedades internas, calle Cangallo 1571, de 1 a 3

MAPLE

CORTINAS Y GÉNEROS

PARA CORTINAS Y MUEBLES

FAMOSOS EN TODAS PARTES DEL MUNDO POR SUS HERMOSOS DIBUJOS Y DURABLE CALIDAD

658 SUIPACHA 658

Cía. Norte Americana necesita local para el 1 de abril o mayo situado sobre una de las siguientes calles: Paseo Colón, Avenida de Mayo, Callao o Santa Fe o sobre una de las plazas cercanas. Aproximadamente 10 metros de frente por 50 de fondo, con sótano y, si es posible, alojamiento para sereno. Preferible con entrada para carros. Contratará para 5 años o más con garantía. Casilla de Correo 657.

N. 3 — Elegante SOMBRERO drapeado, en satín negro, adornado con fino bandeau de pluma, a pesos 45.-

N. 4—Novedoso BOLERO en terciopelo negro, adornado con pomponcitos plateados, a $ 40.-

N. 6447 - VESTIDO muy chic, en sarga azul marino, adornado con trencilla negra. Medio forro de pongé, a . . . . . $ 98.-

SOMBRERO de gran moda, en fino terciopelo, adornado con cocarda de cinta desflocada, a pesos 45.-

N. 13137 - TRAJE sastre muy práctico, modelo de gran moda, en casimir inglés. Medio forro, a . . . . $ 58.-

SOMBRERO forma breton, en terciopelo negro o de colores oscuros, adornado con cinta, a pesos 28.-

N. 6442 - Bonito VESTIDO en satín auzl marino con pechera de crépe georgette blanco y vainillas, forro de pongé, $ 120.-

TOQUET muy chic, en felpa negra o marrón, adornado con finísimo couteau de pluma, a pesos 38.-

Harrods LA CASA DE DISTINCION, MODA Y CALIDAD, presenta en sus salones las creaciones de

MEDIA ESTACION

Son los modelos expuestos, un anuncio feliz de las nuevas tendencias de la moda, interpretada por nuestras "premières" con el arte y acierto que caracteriza a las creaciones Harrods.

Modelos en tailleurs, vestidos, sombreros, blusas, batones, sacos, lencería, calzado, fantasías, etc. para Señoras, Señoritas y Niñas.

Harrods.

FLORIDA 877 Y PARAGUAY 554

La boya de salvamento

De igual manera que en medio del mar embravecido el náufrago se agarra con toda su fuerza a la boya o a los restos a que puede asirse del navío, el desdichado que sufre de bronquitis, catarro, asma, resfriado pertinaz, etc., fía su salvación al ALQUITRAN GUYOT, el cual le curará seguramente de su dolencia.

El uso del Alquitrán Guyot, a todas las comidas y a la dosis de una cucharada cafetera por cada vaso de agua, basta, en efecto, para hacer desaparecer en poco tiempo aun la tos más rebelde, y para curar el catarro más tenaz y la bronquitis más inveterada. Es más; a veces se consigue dominar y curar la tisis ya declarada, pues el Alquitrán detiene la descomposición de los tubérculos del pulmón al matar a los malos microbios, causa de dicha descomposición.

¡Desconfiad del consejo, realmente interesado, si, en lugar del verdadero Alquitrán Guyot, os propusiesen tal o cual producto! Para lograr la curación de bronquitis, catarros, resfriados antiguos descuidados, y, necesariamente el asma y la tisis, es absolutamente preciso especificar bien en las farmacias que lo que deseáis es el verdadero Alquitrán Guyot. Aunque lo mejor para evitar todo error es fijarse en la etiqueta que, si es el del verdadero Alquitrán Guyot, lleva el nombre de Guyot impreso en grandes letras y su firma en tres colores: violeta, verde y rojo, al biés, así como las señas: Maison L. FRERE, 19, rue Jacob, París.

Advertencia. — Como hay personas para quienes el sabor del agua de brea no es agradable, podrán reemplazarla con las Cápsulas Guyot de Alquitrán de Noruega (de pino marítimo puro) y tomar dos o tres cápsulas a cada comida: las cuales producen idénticos efectos saludables y una curación igualmente cierta. Las verdaderas Cápsulas Guyot son blancas, y la firma de Guyot va impresa en negro sobre cada cápsula.

Dr. O'FARRELL Profesor de la Facultad y Director de la Maternidad del Hospital Rawson. Atiende especialmente enfermedades de señoras. De 2 a 4 p. m. VIAMONTE 550. v31

Secretas-Urinarias-Piel

Dr. Saraceni — ESPECIALISTA

CURA RAPIDA de Enfermedades SECRETAS y Piel - Estrechez - Prostatitis - Ulceras - Impotencia - Cura de la AVARIOSIS con aplicación sin dolor del 606-914

CORRIENTES 1777 De 8 a 11 am y de 2 a 8 pm.

Riñón-Vejiga-Próstata

URETRA Y VENEREO-AVARIOSIS

Dr. MACKINTOSH

Cirujano de las vías génito-urinarias.— Jefe de la especialidad en el Hosp. Fiorito. Uretroscopía, electro y sueroterapia en las uretritis crónicas, alta frecuencia y electro-coagulación. Consultas lun., miérc. y vier., de 2 a 8 — Pueyrredon 842; U. T. 1613, Mitre. v16

PULMON

Especialista, Estómago Intestino. Vientre. Enflaquecimiento Sangre y Señoras.

Dr. SPINEDI — RIVADAVIA 1359

de 9 a 12 y de 2 a 8 (domingos de 9 a 9)

E. S. ZEBALLOS

Abogado de la Capital, La Plata, Bahía Blanca, Azul y Rosario. Estudio central SANTA FE 1206 A., Capital.

SAL Cerebos

se provee POR NOMBRAMIENTO A S.M.B. JORGE V. Rey de Inglaterra

Cerebos Ltd., Londres.

Dr. IGNACIO TORRES Tratamiento del cáncer, reumatismo y afecciones de la piel, por el Radium. Jefe del servicio de garganta, nariz y oídos de LA PRENSA, lunes a las 9 a. m., y servicio de Radium de la Asistencia Pública. U. T. 5320 (Libertad). — SUIPACHA 263.

Dr. TOMAS ZABALA

Enfermedades nerviosas y mentales. Director del Sanatorio Instituto Charcot. VIAMONTE 2364, de 2 a 4 p. m. 1p

INSTITUTO MEDICO MARAGLIANO

GENOVA—BUENOS AIRES

Para el estudio, diagnóstico, pronóstico y tratamiento, únicamente de la

TUBERCULOSIS EN GENERAL

Diagnóstico precoz por la Reacción Biológica (sangre) y aplicación del nuevo tratamiento en este país del método Maragliano, Sueros y vacunas antituberculares.—Horas de consulta: de 10 a. m. a 4 p. m. Salta 184. 1p

ESTOMAGO INTESTINO RAYOS X

Tratamiento especial de la constipación, diabetes, reumatismo. — Dr. MERLO GOMEZ, Córdoba 487, de 2 a 4 p.m. 1p

DR. ARGAÑARAZ

MEDICO - OCULISTA

Profesor suplente de la Facultad. Enfermedades de los ojos. Anteojos. PARAGUAY núm. 640, de 3 a 5 p. m.

Dr. Polito

Especialista de los hospitales R. Mejía y Rawson. Piel, secretas, sífilis, urinarias.— SE MUDO. B. MITRE 1548, de 2 a 8, y Sáb.

ENFERMEDADES de los OJOS

ANTEOJOS Y OPERACIONES

Dr. Antonio J. Manes

Jefe del servicio de Oftalmología del Hospital Rawson

Oculista del Consultorio de LA PRENSA de las clínicas de París, Viena y Friburg in Br.

SUIPACHA 29 — De 3 a 5 p. m.

Dr. López de Gomara

Cirujano del H. Español y S. Italiano, internas, secretas y señoras. Santiago del Estero 486, de 4 a 6. U. T. 1176 (Libertad).

Comparad y juzgad

Este toma como digestivo: Píldoras, Sellos, Gotas, Jarabes, Drogas, de todo género. Miradle qué flaco está.	Este sólo toma, a cada comida, 2 pastillas de Carbón de Belloc. Miradle qué cara soberbia.

El Carbón de Belloc, en polvo o en pastillas, está recomendado contra los males y dolores de estómago, como asimismo las enfermedades de los intestinos, enteritis, diarreas, etc.

Produce una sensación agradable en el estómago, acelera la digestión y combate el estreñimiento; se emplea contra la pesadez de estómago que sigue a las comidas, las acedías, los eructos, las jaquecas, y en general, las afecciones nerviosas del estómago y de los intestinos que resultan de malas digestiones.

Pastillas Belloc. — Las personas que lo prefieran, podrán tomar el Carbón de Belloc, en forma de Pastillas Belloc. Dosis: una o dos pastillas después de cada comida.

De venta en todas las farmacias y droguerías. Depósito: Maison L. FRERE, 19, rue Jacob, París.

Dr. CASTAÑO

Médico director del servicio de afecciones urinarias del Hospital San Roque. Curación radical de la Hipertrofia de la próstata. — TUCUMAN 820.

HEMORROIDES

Curación radical sin operar, sin inyecciones y sin dolor. Dr. GUAITA. Corrientes 970, de 2 a 6. v24

Secretas-Urinarias-Piel

Prof. FERULANO y Dr. P. MALVICINO

—Especialistas—

Cura rápida de Uretritis, Estrecheces, Prostatitis, Impotencia, Ulceras, Fístulas

Cura de la Avariosis Con el subsidio del eficaz 914

TUCUMAN 696 de 9 a. m. a 9 p. m.

Doctor BULLRICH

Profesor sup. de clínica médica de la Facultad. Jefe de clínica médica del Hospital Alvear. Corazón, Pulmones y Sangre. - Rodríguez Peña 1384, de 2 a 4 p.m. Rayos X.

Dr. LLAMES MASSINI

Profesor de partos de la Facultad de Medicina. Médico del Consultorio de LA PRENSA. Jefe del servicio de partos del Hospital Fernández. Atiende especialmente enfermedades de señoras. VIAMONTE 834. De 3 a 5, menos los jueves.

GOKE DE PETROLEO

Avisamos a los consumidores de este producto que estamos en condiciones de atender sus pedidos.

Precio: $ 30 o/s los 1000 kilos

NETO, SOBRE VAGON "CAMPANA", SIN ENVASE

El comprador proveerá las bolsas necesarias para envasar

WEST INDIA OIL COMPANY

PASEO COLON 185 — BUENOS AIRES

	Mzo. 1.o	Mzo. 8
... idem 2a., 5 o/o	77.—	77.—
... amg. int., 2 1/2 o/o	36.—	36.20
... ext., oro, 3 1/2 o/o	63.25	63.60
... Prov., b. hip., 6 o/o	96.50	—
... conv. oblig., 5 o/o	78.—	—
...doza: deuda 8 o/o	90.—	87.60
BANCOS Y SOCIEDADES ANONIMAS		
... Hogar Arg., 80 o/o	151.—	
... Español	150.—	150.—
... Provincial	136.—	136.—
... Comerc. Ital.	110.—	—
... Italia, oro	114	—
... de Galicia	99.—	95.—
... Francés, oro	58.30	58.40
... bonos, 5 o/o	92.—	92.—
... Sansinena, oro	191.—	190
... Cdra. Rivadavia	160	—
... (El Globo), oro	105.—	170.—
... pref., oro	103.50	103.50
... Pappini	160.—	160.—
... Fusionados	85.50	—
... The Standard	[illegible]	178.—
... Astra	78.—	76.—
... Platense	70.—	70.—
... Arg. Edificación	64.—	—
... Pto. San Nicolás	26.10	25.90

VALOR DE LA PROPIEDAD

BARDIER Y SISTERNA

... Soler 3901, esquina Vidt, mide 15 ... metros, vendida en $ 24.500 ... Artes 1202, mide 8.66 por 30.48, ...ida en $ 21.000. ... Figueroa 216, mide 8.97 por 18 ms ... vendida en $ 7.900 ... Yerbal 791 al 799, esquina Rojas, ... por 17.50 metros, vendida en pe...

JOSE BACIGALUPPI

...piedad en Floresta, av. Directorio ... construcción moderna, en terreno de ... metros por 37.89 y 51.92 de fondo, te... m. de contrafrente, se vendió en ...000, sale a $ 31.10 el m. c. Comp. ... Abalo, para la señora Justina ...

...piedad calle Victoria 3567, construc... antigua, en terreno de 8.68 metros ... se vendió en $ 19.500, sale a ... el m. c. Comp. Merello Hnos.

...piedad calle Artes 1337, construcción ... y terreno de 8.66 por 33.63 me... 36.47 de fondo, teniendo 8.79 m. de ...frente, se vendió en $ 16.600, sale a ... el m. c. Comp. Juan Mosto

... en Belgrano, calle Quesada 3230, ... en $ 4.560. Comp. Federico Gra...

ARTURO DEMARCO

...piedad Alberti 1030, sala y 3 piezas, ...500. Comp. Francisco P...

...piedad Provincias Unidas 85 y 89, sa... piezas, en $ 12.000. Comp. Gregorio ...

... Muñiz entre Cochabamba y Cons... 499 m. c., a $ 9.75 el metro. Com... R. Ronco.

...piedad Las Casas 3552, de 3 piezas ...900, Comp. Faustino Casas

JORGE R. LERTORA

...piedad Lavalle 32.8|30, de 10 por ... 70.000, Comp. Nicolás Bollo

FRANCISCO ROMANO

... calle Martín Núñez 1605 al 1..., 6 ... $ 4.000. Comp. Cayetano Bada

JOSE BALOCCHIO

... Caballito, casa Rosario 254, de 8.90 ... de frente, 67.01 en el costado SE, ... el costado NO. y en el contrafren... vendida en $ 17.000. Comp. Clau...

... calle Pampa 4201, esquina ... de 46 por 44 metros, vendida en $ 12.900. Comprador, señor José Trindade.

Propiedad calle Portela 920, de 8.66 por 25 metros, vendida en $ 3.600. Comp. Emilio Rocco.

VENTAS DE GANADO

MIGUEL Y ANGEL CASTELLAR

Efectuaron en Coronel Suárez, el 6 del corriente su remate-feria bimensual de haciendas, con el siguiente resultado.

Novillos mestizos Durham de 2 1/2 y 3 años, buena clase, de $ 147 a 165; de dos año, según clase y estado, de 92 a 105, de añoñs, según clase y estado, de 92 a 105, de 1 año, de 79 a 83; terneros, de 63 a 67; vacas mestizas Durham, especiales, de 163 a 186; gordas, de 130 a 159; carne gorda, de 115 a 126; de invernada, según clase, de 100 a 114; delgada, de 81 a 94, desecho, a 77; toruños, de 120 a 190, vaquillonas Durham de 2 años, según clase, de 101 a 107, terneras, a 62; vacas y terneros Durham, buena clase y estado, lo que pisa, de 85 a 102, según clase, de 66 a 73, delgadas de 55 a 65; desecho, a 40; capones mestizos Lincoln, buena clase y estado de 16.20 a 19; delgados, a 15; ovejas mestizas Lincoln, buena clase y estado, a 25.10; según clase, de 14.50 a 15.

Total de ventas, $ 132.781.66.

PEDRO Y ANTONIO LAINUSSE

Resultado del remate efectuado en Solanet el 6 del corriente:

Novillos mestizos Durham, de 2 1/2 años buen estado, de 141 a 160, de 1 1/2 años de 95 a 115; vacas mestizas Durham, en sala, lo que pisa, según estado, de 55 a 98.50, consumo, de 115 a 132, secas, gordas, de 103 a 118, vaquillonas de años de 105 a 123.50; de 1 1/2 años, según estado, de 90 a 104; ovejas al corte, lo que pisa, a 11.20; borregas Lincoln, 2 dientes, a 17.40, borregos carne gorda, a 14.

Total vendido, 533.813.

ZABALO Hnos.

Resultado del 10o. remate-feria efectuado en Lobos, F. C. S., el 2 del corriente.

Vacas para matadero, de $ 116 a ... para invernada, de 65 a 95; bueyes de a 156, novillos, de 110 a 148, novillos de 80 a 100, vaquillonas de 80 a 120, terneros, de 45 a 65

Importe total de la venta, $ 198.795

EDUARDO JOLLY

Efectuó el 5 del corriente su 307o. remate-feria de haciendas generales, en su local de General Rodríguez (F. C. O.), habiendo obtenido el siguiente resultado:

Novillos gordos, de $ 160 a 201, carne gorda, de 130 a 157; para invernada, de 92.50 a 131, novillitos, de 72.60 a 87, terneros, de 60 a 70.50; vacas especiales de 190 a 200, gordas, de 140 a 171, carne gorda y buena carne, de 103 a 137, para invernada, de 42 a 99, con crías obreras lecheras, de 100 a 157 la pieza, con crías grandes, de 30.50 a 93, vaquillonas de 2 1/2 y 3 años, de 129 a 202, de 1 1/2 y 2 años de 76.50 a 118, de 1 año y abajo de ... a 70

ALCHOURRON Hnos.

Realizaron el 5 del corriente su anunciado remate-feria en Tandil (F. C. S.), obteniendo el resultado siguiente:

Vacas gordas, de $ 141 a 202, vacas secas, de 35 a 110; novillos de 3 años, de 1... a 136, novillos de 1 1/2 a 2 años, de 9... a 106, vaquillonas, de 129 a 135, vacas al corte, de 74 a 87; toros, de 100 a 330, ... nares, de 8.35 a 10.60; yeguarizos, de a 60, padrillos, a 80. Importe de esta venta, $ 60.131.65

Fueron compradores: Telesforo Pagazabal, Pedro S. Brecané, Vacarezza y Mugaburu, Juan Ezeisola, Antonio Cinque, Prudencio Blanco y otros.

MARITIMAS Y FLUVIALES

Servicio general de correspondencia

Se distribuirá correspondencia:

Hoy, en el Ceyland, de Europa y Brasil, con fechas hasta el 15 de febrero.

El 10, en el Vauban, de Norte América y escalas, con fechas hasta el 15 de febrero.

El 10, en el Deseado, de Europa y escalas, con fechas hasta el 15 de febrero.

El 11 en el Tomaso di Savoia, de Europa y escalas, con fechas hasta el 17 de febrero.

El 11, en el Frisia, de Europa y Norte América, con fechas hasta el 3 de febrero.

El 14, en el León XIII, de Europa, con fechas hasta el 22 de febrero.

El 15, en el Highland Rover, de Europa y escalas, con fechas hasta el 13 de febrero.

El 13, en el Garibaldi, de Europa y escalas, con fechas hasta el 23 de febrero.

Se despachará correspondencia.

El 11, en el Highland Loch, a las 8 a. m., para Dinamarca, Suecia, Noruega, Holanda, Francia, Bélgica y Gran Bretaña (alcance a las 7 p. m.)

El 41, en el Darro, a las 8 a. m., para Brasil, Dinamarca, Suecia, Noruega, Holanda, Francia, Gran Bretaña, Bélgica, Grecia, Suiza, Italia, Egipto y Portugal (sin alcance).

El 14, en el Reina Victoria Eugenia, a las 8 a. m., para Dinamarca, Suecia, Noruega, Holanda, Egipto, Suiza, Italia, Francia, Portugal, Canarias y España (sin alcance).

Altura de la marea

En el canal Sur del puerto: A las 5 a. m., 25.6 pies; a las 8, 27.6, a las 10, 27.6, a las 12, 26.10; a las 2, 25.10, a las 4, 24.10, y a las 6 p. m. 24.4. Cinco pies más en el canal Norte

Viento, N. y NE.

Vapores fluviales

Se esperan hoy: Ciudad de Montevideo, de Montevideo; Labrador, de Carmelo y escalas; Cabo Santa María, de Montevideo.

Saldrán hoy: Cabo Santa María (10 p. m.) para Montevideo, Ciudad de Montevideo (9 a. m.) para Montevideo

Llegadas a la rada

Vapor inglés Royal Transport, de Gibraltar, febrero 14, capitán Dove, 2927 toneladas, en lastre, a Houlder, barca noruega Majanka, de Nueva York, enero 14, capitán Winge, 1429 toneladas, carga general, a Chadwick.

Movimiento del puerto

SALIDAS — Pailebote argentino Delfín, para Montevideo, con 5.300 bolsas de patatas y maíz; vapor uruguayo Labrador, para Carmelo y escalas, con pasajeros y carga; íd argentino Tercero, para Rosario a cargar; íd íd Primero, para Rosario, a cargar.

Buques surtos en el puerto

Dique de carena — Río Uruguay

Dársena Norte — Hermión, Muamdios, Urko, Mendi, Argentino, Pueyrredón, Belgrano, Camamú, Guardia Nacional, Devon, Chaco, 25 de Mayo, Ingeniero Iribas.

Dique 4 — Hawaii Marú, Tacoma Marú, Bullaren, Cuyabá, Río de Janeiro, Valbanera.

Dique 3 — Hydaspes, Drammensfjord, Amazonas, Llamdvard, Las Mercedes, Lina, María Manuela.

Dique 2 — Frederick J. Lovatt (velero), Road Yarl, California, Crofftong Hall, Carlo Poma, Guanaco, Hilda, M. Stark (velero), Mearin (velero).

Dique 1 — Novo (velero), Arfhild (velero), Lima, Curupaytí, Las Mercedes, Florida, Sagoland, Ruth E. Merrill (velero), Alberto (velero), Armando (velero), San Antonio, Río Macaután.

Dársena Sur — Asturiano, Atlántico, Lingo (velero), Bruselas, Berna, Heraldo, Tritón, Formosa, Golondrina, Presidente Mitre, Luisa, 1.o de Mayo, Vicente Fidel López, Clyde.

Dock Sur — Carolina F. de Pérez, Papa (velero), Guajara, Aventi (velero), Spangereid (barca).

Riachuelo — Jaguaribé, San Francisco, Magallanes, Tibagy, Dublin, Río Victoria, Río Negro, México, Inventor, Coronel, y los veleros Primavera, John E. Emery, Norte Dame d'Arvour, Pietrina, Bsefield, Ingrid, Rithchard T. Green, Truro Queen, Robert, Scraffton, Ramona, Edimburgo, Vaquillona, Luisa M., San Giorgio, General San Martín, Mariposa, Vittoria, Maguy, Chorrillos, Knon, Parcival, S. Parks, Cashier, Henrietta.

El Frisia

El paquete holandés Frisia salió del puerto de Santos el 8 del corriente por la tarde, en viaje de Amsterdam para ésta; conduce 73 pasajeros de primera clase, 60 de segunda y 360 de tercera, demás, trae para nuestro puerto correspondencia y una gran remesa de productos holandeses; llegará a Montevideo el 11 del actual.

El Delfín

Ayer se consiguió subsanar la causa por la cual hiciera agua el pailebote argentino Delfín.

En consecuencia, fué reembarcada la carga, consistente en 5.300 bolsas de maíz y patatas, y salió del puerto con rumbo a Montevideo.

Veleros

Hoy entrarán pailebote inglés Lewis Brothers, de la rada, en el Riachuelo, con carga general; íd norteamericano Edward Sewall, de la rada, en el dique 2, con carga general.

Saldrá hoy el pailebote inglés Cashier, del Riachuelo, para la rada, con cereales.

Puerto de La Plata

Entró el vapor noruego Bratsberg, de la rada.

Mañana saldrán los vapores ingleses Highland Loch, para Londres y escalas con pasajeros, correspondencia y frutos del país, y Darro, para Liverpool, con correspondencia, pasajeros y carga general.

Puerto de Bahía Blanca

Ingeniero White — Hizo operaciones el vapor Waimate. No se registró ningún movimiento durante el día.

Puerto de Montevideo

Llegaron los vapores: inglés Rembrant, de Glasgow; francés Ceylan, del Havre, griego Theofano Siderides, y holandés Alamak, de Gibraltar; inglés Vauban, de Nueva York.

Ahora o Nunca

debe usted decidirse si quiere aprovechar la oportunidad que le ofrecemos con nuestras extraordinarias rebajas en

CONFECCIONES

para Hombres y Niños

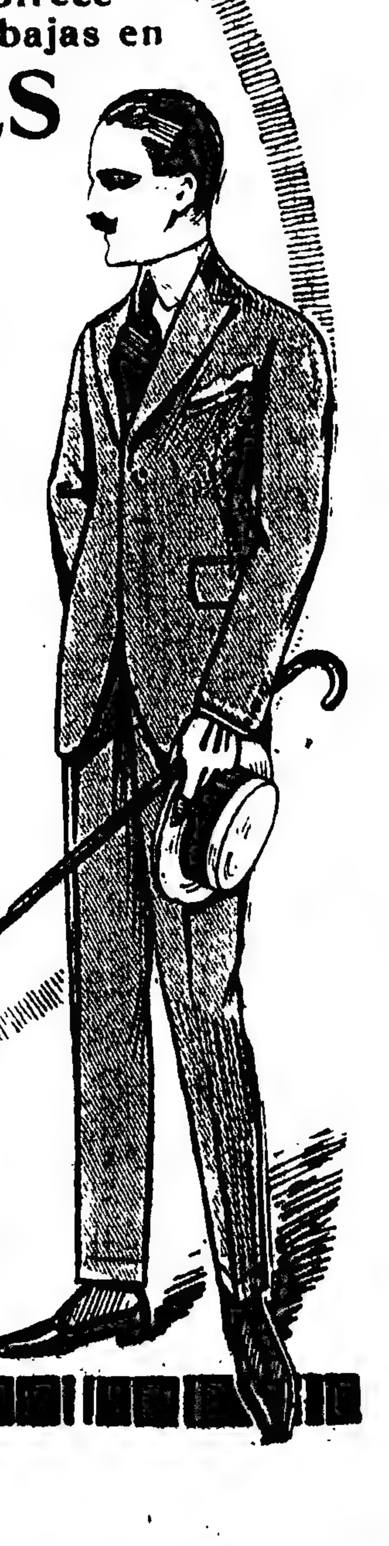

PARA HOMBRES

TRAJES de saco, en casimir, desde . . . . $ 35.—

SACO y PANTALON de brin crudo, desde . . . . $ 16.—

PANTALONES fantasía, desde pesos . . . . 10.—

GUARDAPOLVOS, desde . . . . $ 9.—

PARA NIÑOS

TRAJES de casimir, forma de hombre, desde . . $ 28.—

TRAJES de cazadora, en casimir, desde . . . . . . $ 24.—

TRAJES de brin galatea, con cuello blanco, sport, a $ 4.50

TRAJES de marinera, a pesos 3.95

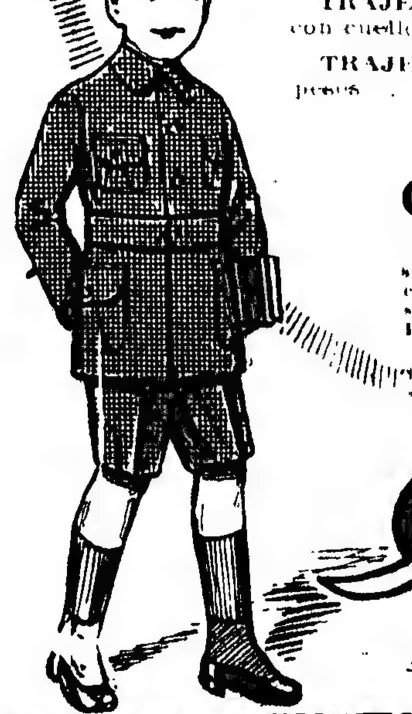

CREDITOS:

En esta capital y en nuestra sucursal en Rosario, acordamos créditos a pagar en 10 mensualidades. — PIDANOS INFORMES.

Muro y Cía

Bmé. MITRE 701, Bs. AIRES

GRAN EXPOSICION DE MENAJE

Extraordinarios precios

La venta extraordinaria de MENAJE y BAZAR

que por 12 días, a partir de hoy ofrecemos en condiciones de VERDADERA OPORTUNIDAD abarca crecido número de artículos prácticos y de consumo indispensable en todos los hogares.
Para beneficiarse con economías de importancia visítenos desde hoy al sábado 22.

JUEGO DE COPAS de medio cristal acanalado, forma elegante, modelo exclusivo, compuesto de 12 copas para agua, 12 copas para vino, 12 para Oporto, 12 para licor, 1 botellón y 1 jarra. El juego de 50 piezas.
Precio de exposición . . . . $ **19.80**

DULCERA de cristal ondulado "Hugo" artículo fino, gran tamaño. Precio de exposición a . . . . $ **2.90**

COMPOTERA de cristal ondulado "Hugo", de fina clase. Precio de exposición a . . $ **1.50**

ENSALADERAS de cristal ondulado "Hugo", de buena calidad. Precio de exposición, ctms: 24, $ 2.90, 22, a . . . . $ **1.90**

MANTEQUERA de cristal "Hugo" ondulado. Precio de exposición, a **1.50**

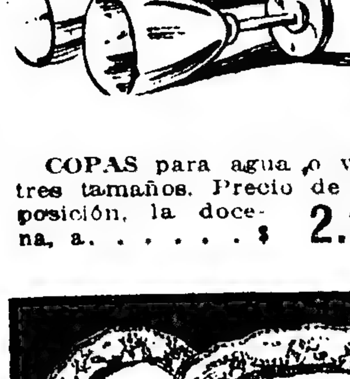

COPAS para agua o vino, tres tamaños. Precio de exposición, la docena, a. . . . . . $ **2.25**

JUEGO de 4 cacerolas de enlozado extranjero, color marrón; muy reforzadas, tamaños, ctms.: 14, 16, 18 y 20. Precio de exposición, a . . . . $ **9.50**

JUEGO de lavatorio de semiporcelana estampada en colores verde, azul y rosa, gran tamaño, 6 piezas. Precio de exposición, a . . . . $ **18.50**

JUEGO para mesa, de semiporcelana estampada en colores rosa y verde, artículo muy reforzado, compuesto de 83 piezas. Precio de exposición, a. . . . . $ **65.-**

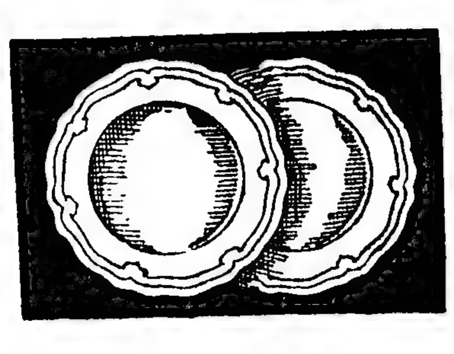

PLATO blanco de semiporcelana, con borde ondulado y relieve formando un festón, tamaño para postre, la docena, a $ 3.50, hondos o playos, grandes, la docena, a . . . . $ **5.80**

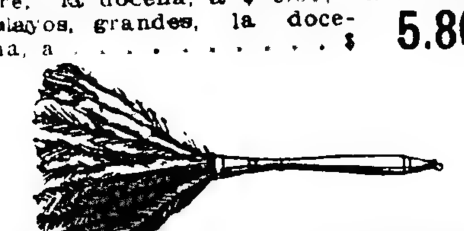

PLUMEROS gris especial, muy buena clase, número 2, a $ 1.80; número 3, a . . . . . $ **0.50**

JUEGOS de cubiertos de alpaca extrafina, muy reforzada, compuestos de 12 cucharas para mesa, 12 tenedores para íd., 12 cuchillos mesa con cabo de metal, 12 cucharas café, 1 cuchara de guiso y 1 cucharón para sopa. El juego de 50 piezas Precio de exposición, a . $ **38.50**

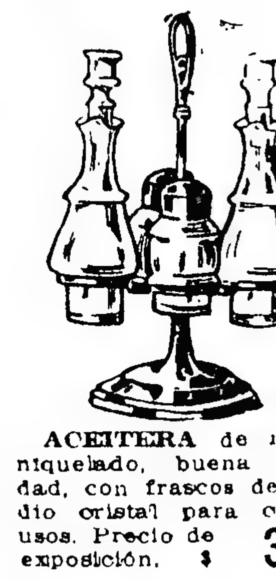

ACEITERA de metal niquelado, buena calidad, con frascos de medio cristal para cuatro usos. Precio de exposición. $ **3.90**

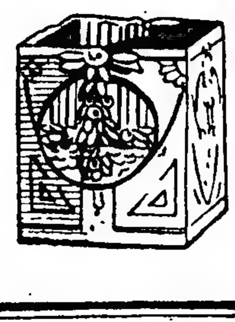

MACETAS de mayólica valenciana con finos decorados, sobre fondos blancos, tamaños, alto 14 ctms. $ 2.40, 12 . . **1.40**

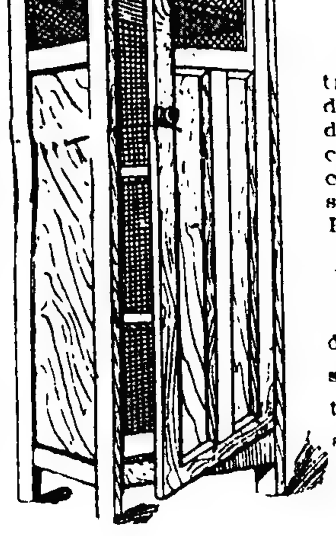

ARMARIO fiambrera de madera fina y gran solidez, tres estantes, alto 150 ctms. Precio de exposición, a . . . . $ **12.80**

Tienda LA PIEDAD
Bme MITRE ESQ. CERRITO.

¡Niños! Pedid a vuestra mamá

que os purguen con el Polvo Rogé, pues es el más agradable y seguro purgante que pueden procuraros, ya que tan refractarios sois a tomar medicinas. El uso del Polvo Rogé hace desaparecer, en efecto, el estreñimiento y su sabor agradabilísimo le hace el más a propósito para las mujeres y para los niños. De aquí el que la Academia de Medicina de París no haya vacilado en aprobar este medicamento, honor que rara vez acuerda, a fin de que sirva de garantía a los enfermos. Viértase el contenido del frasco en media botella de agua. Para los niños mitad del frasco. El polvo se disuelve por sí mismo a la media hora: después no hay sino beber el líquido resultante. Si os ofreciesen tal o cual limonada purgante en lugar de Polvo Rogé, desconfiad del consejo os interesado. En cambio, exigid sobre la envoltura encarnada del producto las señas del Laboratorio. Casa L. FRERE, 19, rue Jacob, París. De venta en todas las buenas farmacias.

Doctora GIORGI
Médica de la Maternidad del Hospital San Roque. —Enfermedades de señoras y partos. Trasladó su consultorio a Corrientes 1212.

Dr. BARRIO
Médico jefe de sala del Hospital Muñiz. Pulmón (Tuberculosis), Corazón, Digestivas. Rayos X.—San Juan 1841, de 2 a 5. v31

Doctor E. T. FRERS
Médico del Hospital Rawson—GARGANTA, NARIZ y OIDOS. — Viamonte 838, de 2 a 5 p. m. U. T. 7000 (Libertad). v18

HEMORROIDES
CURACION RADICAL
SIN OPERACION NI INYECCIONES
Dr. CESAR SANCHEZ AIZCORBE
Director del Instituto de Fisioterapia
Consultas de 8 a. m. a 6 p. m.
1157 — AVENIDA DE MAYO — 1157

Dr. ELIZALDE Jefe de clínica del servicio de las enfermedades del riñón, próstata, vejiga, etc., en el Hospital San Roque. Consultas de 3 a 6. PARAGUAY 983. perm.

Dr. DEGIOVANANGELO
Especialista en nariz, garganta y oído. Sordera, nuevo tratamiento. Viamonte 1848. De 2 a 5, domingos de 9 a 11. v31

Dr. RAFFO Estómago, intestinos (dispepsia, colitis) estreñimiento Sangre, (debilidad, anemia) Rayos X. VIAMONTE 1617, de 4 a 6 p m.

Dr. Ruiz Gutiérrez
Médico Director del Instituto Policlínico ... de las enfermedades secretas ... de la piel, matriz, vejiga, riñones ... reumatismo y afecciones nervi... Curación rápida, segura y radical por ... especial. Aplicaciones eléctricas ... y completas instalaciones Rayos ... GALLO 1080. Consultas todos ... de 9 a 12 m. y de 2 a 7 p.m.

CURA RADICAL
...OBESIDAD
... de los bronquios y pulmones ... FIERI, Suipacha 612, de 3 a 6.

Zambrini Prof. suplente de la Facultad y jefe del servicio de nariz, garganta ... Hospital San Roque, Tucumán núm. ... 2 a 4 p. m. 1p

ENFERMEDADES INTERNAS
Corazón, estómago, pulmones, vientre. Dr. R. Mare, Cangallo 2606, de 2 a 4. v12

VACUNAS CARBUNCLO ... MANCHA - SEPTICEMIAS
LIGNIERES HERMANOS
748, Pueyrredón, 748 - Buenos Aires

Doctora GAUDINO
Ex jefe de clínica de la facultad, Médica Maternidad del Hosp. San Roque. Señoras, partos. De 3 a 5. VIAMONTE 1596. v24m.

Profesor Dr. ROBERTSON LAVALLE
De la Facultad de Medicina. Director del Hospital Ramos Mejía (antiguo San Roque). Cirugía general. Rayos X. TUCUMAN 829. Consultas de 1 a 4 p. m.

914 POLICLINICO MODERNO 606
Director Dr. VALLES
SECRETAS AVARIOSIS
CURACIONES POR ABONOS 10 Y 30 DIAS A 20 Y 50 $
CURAS RAPIDAS SIN DOLOR MÉTODOS PROPIOS
DE 8 A 8 P.M. MORENO 835 1116

Dr. Enrique Castaño
Médico del servicio de génito-urinarias del Hospital San Roque. Especialista en enfermedades del riñón, vejiga, próstata, etc. y afecciones específicas. Tratamiento de los tumores vesicales por electrocoagulación. Consultas de 4 a 7 p. m.—TUCUMAN 830.

Dr. BAFICO Especialista en piel, secretas y génito urinarias. Enfermedades de señoras. Ex director del Sanatorio de señoras y médico de sala del Hosp. Rawson. Tucumán 719, de 2 a 7.

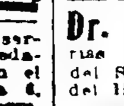

J. EDELBERG
Dentista-cirujano. Dientes fijos sin paladar. Operaciones sin dolor. Bernardo de Irigoyen 909. v11

Dr. ALBERTO LAGROZE GOWLAND
Médico del Hospital de Clínicas. Corazón, pulmones, ap. digestivo. SUIPACHA 1069. De 2 a 5. 1p

Insomnio se cura con **STOMALIX** del Doctor Saiz de Carlos

En la casi totalidad de los casos, el insomnio es originado por el mal funcionamiento del estómago y para regularizar a éste, fortificarlo y evitar todos los trastornos que se derivan de las malas digestiones, lo más eficaz es

STOMALIX

recomendado por los médicos de todo el mundo como el medicamento por excelencia para combatir Decaimiento, Inapetencia, Dolores de estómago, Dispepsia, Acedías, Vahídos, Pesadez de cabeza, Sofocación, etc., etc.
De venta en Farmacias y Droguerías en frascos grandes y chicos.
Pidan folletos a los depositarios:
EDUARDO DE BARY y Cía.
Esmeralda 916—Bs. Aires

Dr. DODDS
Médico oculista, enfermedades de los OJOS y ANTEOJOS.—MAIPU 794, de 2 a 5.

Dr. ZACARIAS GUZMAN
DE REGRESO DE EUROPA CON
RADIUM para Cáncer, Tumores, Angiomas (manchas vinosas), etc., Enfermedades de la Piel. — RAYOS ULTRA-VIOLETA.
Larrea 714, de 1 a 4 p.m. U.T. 5626, Juncal

Dr. G. SISTO Profesor sup. de clínica infantil. Jefe del servicio de niños del Hosp. Alvear. Talcahuano 1042, de 2 a 4 p. m.—U. T. 3283, Juncal

MUEBLES

OTRA VEZ OFRECEMOS REBAJAS QUE EQUIVALEN A LA ECONOMIA de **30 %**

LORENZINI & PERETTI Ha resuelto mantener durante la temporada actual los precios más bajos en muebles que regirán en plaza, halagados por la grandiosa venta que les proporcionó la LIQUIDACION de la temporada pasada y que este año desean superar.

EL ACCESO A NUESTROS SALONES QUEDA LIBRE

Los visitantes hallarán ahora todas las novedades preparadas para esta estación.

Uno de los COMEDORES de estilo "LUIS XVI" con marqueterie y bronces que ofrecemos COMPLETO POR . . . **$ 540.-**

Lorenzini & Peretti Bmé. Mitre 731 al 745 Maipú 116

Los interesados pueden hacerse reservar los muebles por tiempo determinado.

NADIE DEBE DEJAR ESCAPAR TAN OPORTUNA OCASION

SECRETAS- URINARIAS-ULCERAS PIEL-AVARIOSIS
Dr. LAMA. Curación rápida y sin dolor
Abonos económicos
606-914
PARANA 166. 8 a. m. a 6 p. m. v16

Dr. LAURE Director del Hospital Francés. Señoras, partos y cirugía abdominal. Consultas de 2 a 4. SARMIENTO 1080. U. T. 931 (Lib.) v7a

HERNIAS

Se reducen radicalmente y rápidamente con EL NUEVO SANGLUM ELASTICO, patentado. Resultados positivos, sin molestias, en ambos sexos y a todas edades

FAJAS contra la obesidad, riñón móvil, etc. Medias elásticas y demás aparatos ortopédicos.
Instituto WAL—619 Corrientes 619

ESTOMAGO - INTESTINOS
Colitis, sequedad de vientre, hemorroides
ELECTRICIDAD MEDICA - RAYOS X.
Dr. C. Leiguarda
Viamonte 857. De 9 a.m. a 4 p.m.
U. T. 6482, Juncal v16

Dr. JOSE INGENIEROS Enfermedades nerviosas. Consultas todos los días, de 3 a 4.— VIAMONTE 748. v31

Dr. José V. Varalla
Cirujano especialista en vías urinarias riñón, vejiga, próstata, etc., piel y de la sangre. Electricidad médica. Rayos X. Lavalle núm. 1750. De 1 a 3 y a las 8 de la noche Sarmiento ... de 4 a 6 p. m. 1p

Dr. IZZO ESPECIALISTA. Pulmones, corazón, estómago y enfermedades de la sangre. La tuberculosis se cura. Tratamiento nuevo y eficaz. Rayos X. VICTORIA 1453, de 9 a 11 y 1 a 4. v10

(18)

ADOLFO RACOT

LA CONQUISTA DE LA ENEMIGA

—Bajó los ojos, se puso muy colorado, y fué entonces cuando me habló de usted.

—¿Para decirle que me odiaba y que yo me había portado muy mal?

La joven miró a Grammont con aire sorprendido.

—Me ha asegurado que lo adoraba a usted, y que se haría matar por ayudarlo si fuera necesario.

—¡Bravo, Pussatin!... Alma sin hiel ni rencor... —murmuró Grammont.—¡Ah!... no habría sido Matta quien se habría portado de esa manera. ¿Y después, lo ha vuelto a ver usted?

—Nunca más, no señor.

—Eso sí que es singular —pensó el caballero.— Pero usted hizo entregar la carta al señor Colbert, ¿no es así?

—Sí, señor... Y me ha costado mucho trabajo—respondió Magdalena ruborizándose ligeramente, pues mi marido es partidario de los príncipes, y eso era justamente motivo de continuas querellas entre mi padre y él.

—Vamos, ya veo que Pussatin ha cumplido su comisión a conciencia, es decir, en ausencia de su marido, como yo se lo había ordenado especialmente.

—¡Oh, señor!... —dijo la joven con melancolía.—Me cuesta bastante ver a mi marido mezclarse en todos los malos asuntos, en lugar de emplear su influencia para tratar de evitarlos...

—Usted es la digna hija de su padre, Magdalena — dijo Grammont, tomando una de las manos de la joven.

Ella se ruborizó nuevamente.

—Es él al morir el que le ha dicho mi nombre, ¿no es así?, dijo Magdalena, mientras gruesas lágrimas corrían de sus ojos brillantes y de suavísima mirada.

—Sí.

—¡Así pues, usted lo ha visto morir?... ¡Lo han asesinado!... ¿Estaba usted allí?

Grammont refirió en pocas palabras los últimos momentos del correo.

La joven lo escuchó de pie, sollozando, cuando el caballero se detuvo, cerró los ojos y palideció. Grammont se precipitó hacia ella, la recibió en sus brazos y la llevó hacia un sofá.

Grammont se estremeció a su pesar, al contacto de aquel talle flexible y encantador. Puso una rodilla en tierra y tomó las dos manos de Magdalena. La joven abrió los ojos, y ruborizada, se puso de pie, bajando la mirada, como para ocultar su brillo.

El caballero también se había levantado. Se pasó la mano por la frente, como para alejar un pensamiento, y luego replicó.

—¿Así, pues el señor Rabouin es un Frondista decidido?

—¡Ay de mí, señor! Durante la primera Fronda, fué él el que excitó al pueblo a entrar en el palacio del Cardenal, y quien exigió que se permitiera ver al pequeño rey dormido.

—Sin embargo, no tiene expresión muy terrible que digamos...

—¡Oh, no, señor!, exclamó candorosamente la joven.

Grammont no pudo dejar de sonreír y prosiguió:

—Parece que está en los mejores términos con el señor coadjutor.

—El señor coadjutor viene a menudo de noche, en traje de caballero, como usted lo ha visto, a casa de los comerciantes de estos barrios para darles consejos a fin de que sostengan el parlamento contra la corte... Mi marido dice que él es muy elocuente, y por esto mismo lo llamaba "El padre del pueblo".

—¡Como Luis XII!... Pero por lo menos, si él es afecto al coadjutor, no es partidario de los príncipes este querido señor Rabouin.

La joven dejó escapar un suspiro.

—¡Cómo!, exclamó Grammont, ¿está de acuerdo con todos? Yo creía que el señor de Retz había conservado un pequeño partido distinto para él solo.

—¡Si usted supiera!... replicó ella.

—¿Qué?

—Tengo mucho miedo de que tengamos muy pronto muchos disgustos.

—¿Y por qué, Dios mío?

—Escuche usted —dijo la joven, bajando la voz. Yo no puedo dejar de decírselo a usted, que parece tan abnegado para con ella y tan leal al mismo tiempo. Pues bien, mi marido está en relaciones directas con el príncipe.

El caballero se preguntó por un momento si debía tomar a lo serio esta revelación singular. Pero como si hubiera leído la duda en su mirada, Magdalena añadió:

—Desde hace cerca de una semana, esperamos aquí a un empleado del príncipe, al que mi marido se ha comprometido a alojar.

—¡Ah, bah!, dijo Grammont, que se puso serio a su vez. ¿Y por ventura no se le habría advertido de antemano a su marido el nombre de ese enviado?

—Sí, parece que es un capitán que hace la guerra del lado de la Guiena. Se llama...

Los ojos de Grammont brillaron con un súbito relámpago. Pero Magdalena terminó diciendo, en seguida:

—Se llama el capitán Baltasar.

El caballero hizo un movimiento de disgusto. Se había apresurado demasiado a esperar que el emisario del señor de Condé pudiera ser el capitán Lartigue.

Sin embargo, la noticia valía la pena, y Grammont aun cuando estaba resuelto a no causar a la joven el menor disgusto se prometió vigilar al Baltasar desde ... en cuanto éste hubiera llegado a París.

Ella se había detenido mirando a Grammont con una expresión de pesar y de temor.

—He hecho mal. Yo no habría debido decirle a usted todo esto, murmuró.

—Al contrario... el señor Rabouin está de parte del señor de Condé, y es justo que ... nos estemos de parte del rey ... contrario, la partida no sería ... dijo el caballero riendo.

En ese ... dos aldabonazos dados ... nente, resonaron en la pequeña ...

La joven ... e instintivamente se acercó ... Grammont.

—¿Qué ... usted? dijo el caballero. Es su ... el que vuelve, sin duda. ¿Acaso ... presencia la inquieta a usted?

—¡Oh, no! dijo ella con ese acento candoroso que empleaba naturalmente cada vez que hablaba del señor Rabouin... él no necesita llamar ... de un extraño, estoy segura.

—¿Quiere usted permitirme ir a abrir?

—¡No!...

—¿Irá ... por lo menos?

Magdalena vaciló un momento. Un tercer aldabonazo más violento que los otros dos, resonó afuera. Al mismo tiempo, una vez ruda e insolente, exclamó:

—¡Hola!... ¡Platero!... ¿No hay nadie en la casa para recibir a las gentes que se le han anunciado?

La joven corrió hacia la puerta.

—¡Es él!... Es el enviado del príncipe, murmuró asustada.

Pero Grammont extendió la mano con un gesto a la vez imperioso y suplicante. Magdalena se detuvo...

El rostro del caballero había tomado una expresión singular, mudo, inmóvil, con la cabeza inclinada hacia el lado del corredor estrecho que conducía a la pequeña puerta, escuchaba, como si en esta atención, concentrara todas las fuerzas de su ser, toda la viveza de su inteligencia y de sus sentidos.

—¡Hola!... Será necesario derribar los postigos de la tienda? replicó la voz, esta vez ... con ferocidad.

Grammont dió un salto.

—¡Es él!... es el mismo... murmuró en voz baja y sin embargo, triunfante.

Magdalena ... estupefacta.

—¿Él? ... repitió.

—Sí, él ... capitán Lartigue ... o Baltasar ... Es el mismo hombre ... conocería su voz entre mil ... Escúcheme usted, Magdalena, no tenemos un segundo que perder.

—Señor...

Gramont le tomó las dos manos.

—¡A toda costa es necesario que me quede aquí ... permanezca, que habite aquí!... ¿Me comprende usted?... Y es ... nadie pueda ni conocerme ni sospechar mi identidad.

—La joven ... que el caballero se había vuelto loco.

—Pero eso es imposible —balbuceó. ¡Dios mío ... ¡Dios mío!

—Va en esto la salvación del rey, de la reina regente, la salvación de todos nosotros.

Magdalena desesperada, no tuvo tiempo de responder; un ruido de voces se oyó afuera, acababa de reconocer la de su marido, mezclada con las vociferaciones del capitán del señor de Condé.

—Es extraordinario ... repetía Rabouin, verdaderamente extraordinario.

—¡Pronto!, dijo el caballero. ¡Usted debe tener un rincón, un granero, una cueva ... me esconderé allí. Es necesario.

La llave de maestro rechinó en el mismo momento en la cerradura de la puertecita que daba sobre la calle Des Lombards.

Magdalena perdió la cabeza.

—¡Allí!... dijo, extendiendo la mano. ¡Por allí!... en lo más alto.

Grammont había ya desaparecido.

Era tiempo... Rabouin entraba en ese momento precediendo al capitán misterioso detrás del cual marchaban los cuatro jóvenes obreros del platero.

En menos de cinco segundos, con una maravillosa potencia de voluntad y de sangre fría, Magdalena se había podido dominar y en el momento en que Rabouin entraba, la encontró dirigiéndose hacia la puerta como si recién hubiera oído.

El platero se quedó completamente convencido de que era aquella la pura verdad, en cuanto al recién venido, con ese aplomo insolente que parecía haberle dado ya el privilegio de su carácter de personaje semioficial, se aprontaba a fruncir sus gruesas cejas espesas, y abría la boca, cuando se encontró de pronto frente a la joven.

Su rostro era duro, su nariz de pico de cuervo, su piel morena y como curtida, sus ojos de mirada cínica y sus labios gruesos desaparecían completamente bajo un espeso bigote gris. Se tranquilizó como por encanto, y, (sorpresa que estaba muy lejos de esperarse en semejante individuo), llevó la mano a su fieltro, usado y desgarrado en más de un sitio, y se descubrió esbozando una sonrisa feroz.

Era un hombre de unos sesenta años, más o menos, flaco, huesudo, pero robusto, muy alto y muy proporcionadamente repartido.

Un inmenso espadón, de ancha empuñadura, de hierro, estaba colocado en su tahalí de cuero, y llevaba el jubón, las botas altas y los largos guanteletes de piel en uso entre la mayor parte de los soldados de aquella época, y sobre todo, de los soldados que habían hecho ya la guerra bajo Luis XIII, a veces hasta en los últimos años de Enrique IV.

Se hubiera podido, con razón, considerarlo como el tipo de reitre más cumplido, pues todo, en su persona tostada al fuego, por decirlo así, en su traje llevado altivamente, a pesar de su desmedido uso, indicaba al hombre cuyo elemento favorito era la guerra al natural, y que le importaba muy poco pasar las noches en la tierra dura, o pasarlas en otra cama.

Los aprendices de maese Rabouin examinaban curiosamente al capitán, cuando el platero se volvió hacia ellos.

—Vamos, hijos míos—dijo, con aire de importancia,—retiraos. El señor Baltasar necesita descanso... Vayan... Vayan.

El capitán, ocupado en ese momento en examinar a la joven, preparaba sin duda un cumplimiento laborioso.

Magdalena no le dió el tiempo de terminarlo.

—Amigo mío— dijo dulcemente a su marido – Es más de media noche. Usted tiene quizá que hablar con el señor de cosas graves; permítame que me retire. Estoy muy cansada.

Y dirigiendo a Baltasar, o, mejor dicho, a Lartigue, una reverencia estudiada, salió, seguida largo tiempo por la mirada ardiente del soldado.

El platero y Lartigue se quedaron solos.

(Continuará).

Blanco

DESDE EL 10 al 29 de MARZO INCLUSIVE

LA MAS CONVENIENTE

de todas las realizadas hasta la fecha, es la grandiosa Exposición de Blanco y Lencería que hoy se inicia; porque sus precios y la calidad de las mercaderías no admiten comparación ni competencia.

LA AMPLITUD de los surtidos, la modernidad de los modelos y la ejecución perfecta de todos los artículos, hacen de esta venta especial un acontecimiento sin precedentes, en el que quedará demostrada nuevamente la superioridad de "A LA CIUDAD DE LONDRES" en ropa blanca.

VISITENOS

Lencería
GRANDIOSA EXPOSICION

OFERTAS ESPECIALES

LENCERIA para Señoras

JUEGOS de 4 piezas, en bramante souple, bien adornados con ricos bordados y festoneados, realzados con finas valencianas, $ 13.75

CALZONES en bramante souple, con lindos entredós y tiras bordadas, a $ 1.60

CORPIÑOS en bramante souple, con lindos entredós y tiras bordadas, a $ 0.95

CAMISONES en bramante souple, con lindos entredós y tiras bordadas, a $ 3.25

ENAGUAS en bramante souple, calado adornado con entredós y tiras bordadas, a $ 2.50

BLANCO

SABANAS uso doméstico, cameras, vainilladas, a $ 5.95; plaza y media, $ 4.90, una plaza, $ 3.50

FUNDAS vainilladas, cameras, a $ 1.40; cuadrados, $ 1.45, y una plaza, a $ 0.95

NANSOUK especial para la confección de lencería, ancho 92 ctms., pieza de 10 yardas, $ 8.95

REPASADORES cocina, buena clase, la docena a $ 9.75, $ 7.50 y $ 3.90

JUEGO DE MANTELERIA de 6 ... adamascado, para 12 ..., 160x250, $ 13.90, y 6 cubiertos, 150x150, a $ 7.50

JUEGOS PARA TE, 6 cubiertos, adamascado y vainilla, en colores rosa, celeste y punzó. El juego a $ 4.95

TOALLAS esponja, calidad ... a $ 1.75, 1.45 y $ 0.95

LAYETTES

CAMISAS en bramante souple, festoneadas y vainilladas, para niñas de

Años	14	12	10	8	6	4	2
$	2.10	2.10	1.90	1.60	1.25	0.95	0.75

CALZONES haciendo juego, a los mismos precios.

CAMISAS de fino bramante, bien festoneado a mano, pata de gallo, escote y ... amanga reforzada, para niñas de

Años	14	12	10	8	6	4	2
$	3.75	3.40	3.10	2.60	2.10	1.70	1.35

CALZONES haciendo juego, a los mismos precios.

CAMISONES en bramante lavado, festoneado y vainillado, alforzadas, para niñas de

Años	14	12	10	8	6	4	2
$	4.95	4.55	4.15	3.75	3.35	2.95	2.50

ENAGUAS en bramante festoneadas y vainilladas, para niñas de

Años	14	12	10	8	6	4	2
$	3.85	3.45	3.15	2.70	2.20	1.80	1.45

CAMISERIA

CALZONCILLOS cortos ... "A la Ciudad de Londres" ... de 4 a 10 años, $ 2.45 ... $ 1.85

CAMISAS blancas, vistas de hilo, pechera a tablas, cuerpo de ... del 35 al 45, para ... $ 4.90

PAÑUELOS

PAÑUELOS para señoras ... mercerizada, cada uno $ 0.30

PAÑUELITOS para señoras con ... bordado, cada uno $ 0.55

CORSES

ELEGANTE y cómodo modelo confeccionado en cutil liso ... de busto y largo de caderas, en rosa, ... y blanco, talles hasta el 84, a $ 3.25

CORSE en buen cutil de hilo ..., bajo de busto y regularmente ... especialmente recomendado para niñas de 12 a 16 años, talles hasta el 74, a $ 3.75

A la Ciudad de Londres — C. PELLEGRINI y CORRIENTES

La semana de 2 $ por 1 =

habiendo terminado nuestra VERDADERA LIQUIDACION con el éxito más sorprendente, y siendo nuestros propósitos NO RESERVAR NI UN SOLO ARTICULO DE MEDIA ESTACION y VERANO para la próxima temporada, hemos decidido sacrificar el SALDO que nos queda, sin tener para nada en cuenta el costo, dando

2 $ de valor por 1 $

Confecciones para Hombres

Ya todos los elegantes de Buenos Aires conocen la importancia de este departamento.

Donde solo se exhibe la última moda uniendo a ello terminación perfecta, elegancia en el corte y materiales de alta calidad.

LIQUIDAMOS todo el saldo de trajes que nos queda, a los precios extraordinarios de $ 64, 45 y

$ 38

$ 2.90

SOMBREROS ... en modelos de ... moda, cuyo valor ha sido ... $ 6.50 ... $ 4.50, ahora los SALDAMOS a PRECIO UNICO de $ 2.90

CAMISAS ... de ... calidad ... moda, SU VALOR ... pesos ... 3.95

CORBATAS de pura seda ... de última moda, ... extra, los más ... buen gusto que existe ... de $ 2.50, a $ 1.10

CALZADO para hombres, ... de varias clases, hormas ... moda y cómodas, calidades extras. SUS VALORES eran de $ 16 y 18, ahora $ 9.90

$ 9.90

M. ZABALA
B^me MITRE Y ESMERALDA

APERITIF MARNE

NADA MEJOR

A. FLORIO y Cía.

"LOS LUTOS"

445 - C. PELLEGRINI - 445
Entre Corrientes y Lavalle

GENEROS ESPECIALES para LUTO

GABARDINAS, doble ancho, el metro, a $	6.50
ETAMINAS, doble ancho, a $	6.25
CRESPON "...", especial, el metro, a $	9.50
VELOUR de "...", doble ancho, a $	6.50

"LOS LUTOS" C. Pellegrini 445

AVISOS FUNEBRES

SEPELIOS

† Teniente de navío ELIAS E. ROMERO, expedicionario al desierto q. e. p. d. — Falleció el 8 de marzo de 1919, confortado con los auxilios de la santa religión y la bendición papal. Su esposa María Albina ... de Romero, sus hijos Elías, Elías ..., Ramón (ausente), Gregorio, Albina y ... Romero, su hija política Ana ... de Romero, su nieto, hermanos, hermanos políticos y demás deudos invitan a sus relaciones a acompañar los restos del extinto al cementerio del Oeste, hoy lunes 10, a las 4 p. m. Se ruega no enviar coronas. El duelo se despedirá por tarjeta. Casa mortuoria, Medrano 945. Nota: Carruajes ... y Córdoba. v10

† JESUS REGO q. e. p. d. Falleció el 8 de marzo de 1919. Su padre José Rego, su hermano ..., tíos, primos y demás deudos invitan a sus relaciones a acompañar los restos del extinto al cementerio del Oeste, hoy lunes 10 de marzo, a las 9 a. m. Casa mortuoria, Fco. Viedma 687 ... Carruajes casa Pedro A. Moreyra, Rioja ...

† JERONIMA ... DE LAGAZIO q. e. p. d. Falleció el 9 de marzo de 1919. Sus hijos ... Colombo y Victoria L. de ...; su hijo político Nicolás ... (ausente), sus nietos, hermanos políticos, sobrinos, primos y demás deudos invitan a sus relaciones a acompañar los restos de la extinta al cementerio del Oeste, hoy lunes 10, a las 4.30 p. m. Casa mortuoria, Castelli 244. — Carruajes casa Pedro A. Moreyra, Rioja 170.

† MARIA LINARI q. e. p. d. Falleció el 9 de marzo de 1919, confortada con los auxilios de la santa religión. Su hermana Jacinta Linari; sus tíos Antonio Linari, Juan Linari, Luis Linari (presentes), María L. de Bamino, María Linari y Juan Linari (ausentes), tíos políticos, primos y demás deudos invitan a sus relaciones a acompañar los restos de la extinta al cementerio de Flores, hoy lunes 10, a las ... Unica invitación. El duelo se despide por tarjeta. Casa mortuoria, Caona ... Se ruega no enviar coronas. Nota: Carruajes de la casa de Carlos Tarulla, ... M. Alegre, Rivadavia 7358-62.

† MARTIN ... CALETCHE — q. e. p. d. — Falleció el 9 de marzo de 1919, confortado con los auxilios de la santa religión. Sus hijos Pedro, Mariana, Andrés (ausente), María Luisa y Bernardo; sus hijos políticos, sus nietos; sus hermanas (ausentes) y demás deudos invitan a sus relaciones a acompañar los restos del extinto al cementerio del Oeste, mañana martes 11, a las 9 a. m., previa misa de cuerpo presente en la iglesia de Balvanera, a las 9.30 a. m. Unica invitación. El duelo se despedirá por tarjeta. Casa mortuoria, Río de Janeiro ... Se ruega no enviar coronas. Nota: ... la casa de Carlos Tarulla, ... M. Alegre, Rivadavia 7358-62. v11

† VICTORIA ... DE GRECO — q. e. p. d. — Falleció el 8 de marzo de 1919, confortada con los auxilios de la santa religión. Sus hijos Estanislao A., Victoria M. G. de Gutiérrez, José M. y Julio A.; sus hijos políticos Victorino ... Gutiérrez, Sara ... de Greco y ... Marchisio de Greco, su nieto Jorge José Gutiérrez, sus hermanos Rosa P. de Camerano, Luisa P. de Chappe, Luis y Santiago; hermanos políticos, sobrinos, primos y demás deudos invitan a sus relaciones a acompañar los restos de la extinta al cementerio del Oeste, hoy lunes 10, a las 9.30 a. m. En la iglesia de Monserrat se dirá una misa de cuerpo presente a las 10. Unica invitación. El duelo se despedirá por tarjeta. Casa mortuoria, Belgrano 1586. Nota: Carruajes en la empresa ... 41 929

† BERNARDO ETCHE... q. e. p. d. Falleció ... de marzo de 1919. Su esposa María ... de Echegoyen, sus hijos ... María Eugenia y Bernardo M.; sus hermanos políticos Juan Pedro (ausente), ... y Luis Tilloux, Julián ... (ausente), ... sobrinos, primos y demás deudos invitan a sus relaciones a acompañar los restos del extinto al cementerio del Oeste, hoy lunes 10, a las 10 a. m. El duelo se despide por tarjeta. Se ruega no enviar coronas. Casa mortuoria, ... 278. Carruajes casa ... Costa, Callao y Santa Fe ... Rioja ...

† CARMEN HAYDEE ... q. e. p. d. Falleció el 9 de marzo de ... Sus padres José E. ... y ...; su hermana María Susana; sus abuelos Adela ... y Juana ..., tíos, primos y demás deudos invitan a sus relaciones a acompañar los restos de la extinta al cementerio ..., hoy lunes 10, a las 3 de la tarde. Casa mortuoria, San Eduardo ... Carruajes de la casa ... Callao 416 y Andes ...

† DANIEL DIAZ CERRI ... Falleció el 9 de marzo ... Sus padres Manuel A. Díaz y María ... de Díaz, sus hermanos ... tíos ... invitan a sus relaciones a acompañar los restos del extinto al cementerio ... hoy lunes 10, a las 4 ... El duelo se despide por tarjeta ... José María Moreno 214 ... Carruajes ... Callao 416 y Andes ...

† MARIA LUISA MEZA DE M...BRI q. e. p. d. Falleció en ... el ... de marzo de 1919. Su esposo ...; sus hijos Beatriz M. de ..., ... (Carlos (ausente), Haydée ...; su padre Dionisio Meza ...; ... Meza ... sobrinos, hermanos políticos ... y demás deudos invitan a sus relaciones ... [illegible]

† ... DE ... [illegible] ... Falleció el 9 de marzo de ... sus padres ... invitan a sus relaciones a ... los restos de la extinta al ... hoy lunes 10 a las ... Casa mortuoria, San José ... [illegible]

† ... Falleció el ... de marzo ... su señora madre María ...; sus hermanos ... Martínez ... sobrinos ... invitan a sus relaciones a acompañar los restos del extinto al cementerio ... El duelo se despide por tarjeta ... Casa mortuoria ... Gorona ... [illegible]

† ... MARCHETTI ... Falleció el 9 de marzo de 1919 ... su esposa ... sobrinos, hermanos políticos ... invitan ... El duelo se despide por tarjeta ... San Juan ... [illegible]

† ... Falleció el 9 de marzo de 1919 ... Su hijo Pedro Cuzat ..., su nieta Inés ... invitan a sus relaciones a acompañar los restos del extinto al cementerio de ... hoy lunes 10 a las ... Casa mortuoria ... 446. Unica invitación. Se ruega no enviar coronas. El duelo se despide ... [illegible]

† MERCEDES ELISA MICHE... q. e. p. d. Falleció el ... de marzo de 1919, confortada con los auxilios de la santa religión y la bendición papal. Sus padres ... Miche (ausente) y Elena ... de Miche, sus hermanos Enrique, Elena, Margarita y Oscar; tíos, primos y demás deudos invitan a sus relaciones a acompañar los restos de la extinta al cementerio del Oeste, hoy lunes 10, a las 4 p. m. El duelo se despedirá por tarjeta. Se ruega no enviar coronas. Casa mortuoria, Canning 1058. Carruajes casa Verlini, Córdoba 3870

† SAMUEL JUAN UNSWORTH — q. e. p. d. — Falleció el 9 de marzo de 1919. — Su señora esposa Italia G. Benvenuto de Unsworth; sus hijitas María Esther y Rosa Angélica Unsworth; su señora madre María C. de Unsworth; su padre político Telmo Benvenuto; sus hermanos, hermanos políticos, tíos, primos, sobrinos y demás deudos invitan a sus relaciones a acompañar los restos del extinto al cementerio del Oeste mañana martes 11, a las 9 a. m. Casa mortuoria, Suárez 474. Unica invitación. El duelo se despedirá por tarjeta. Se ruega no enviar coronas. Nota: Carruajes en la empresa de Francisco Márquez (hijo), Suárez 439. v11

† SIRIO S. SCARICABAROZZI (Comisario de la provincia de Buenos Aires) — q. e. p. d. — Falleció el 8 de marzo de 1919. — Su esposa Matiaza Maisonave, su padre Agustín Scaricabarozzi, sus hermanos Agustín, Edmundo, Rómulo, Hugo, Lelia, Roberto y Aída, su abuelo, sus hermanos políticos, tíos, sobrinos, primos y demás deudos invitan a sus relaciones a acompañar los restos del extinto al cementerio del Oeste, hoy lunes 10, a las 3.30 p. m. El duelo se despedirá por tarjeta. Casa mortuoria, Castelli 61. Se ruega no enviar coronas. — Nota: Servicio empresa Volpi.

† CESAR GRITTA — q. e. p. d. — Falleció el 9 de marzo de 1919. Su esposa Angela M. de Gritta, sus padres Antonio Gritta y Angela Costa, sus hermanos Felipa, Rosa, Juan, Antonio, Ernesto, Enrique, Ricardo y Amadeo, sus hermanos políticos José Garbarino, Joaquín Gueimondi, Adela M. de Gueimondi, Luisa R. de Gritta y Mercedes E. de Gritta, sus tíos, sobrinos y demás deudos invitan a sus relaciones a acompañar los restos del extinto al cementerio del Oeste, mañana martes 11 de marzo, a las 9 a. m. El duelo se despedirá por tarjeta. Casa mortuoria, Progreso 1391. Nota: Carruajes en la casa Gini, Sáenz Peña 832 y Estados Unidos 980.

MISAS Y FUNERALES

† MANUEL ALVAREZ COMAS — q. e. p. d. — Falleció el 7 de febrero de 1918. — Hoy lunes 10 de marzo se oficiarán misas por el eterno descanso de su alma en la basílica del Socorro a las 10 a. m. v10

† JULIA CEPEDA DE GARAT q. e. p. d. — Falleció el 9 de marzo de 1917. Su esposo Juan Garat y demás familia invitan a sus relaciones a la misa que por su eterno descanso se oficiará en la iglesia del Pilar, hoy lunes 10 a las 11 a. m. v10

† CIRIACO ... ALEGRE — q. e. p. d. — Falleció en Genova, Belgrano, el 10 de marzo de 1918, confortado con los auxilios de la santa religión. — Su familia invita a sus relaciones al funeral que por el eterno descanso de su alma se realizará en la iglesia de General Belgrano, hoy lunes 10 de marzo a las 10.30 a. m. El duelo se despedirá por tarjeta. v10

† GUILLERMO ALVAREZ — q. e. p. d. — Falleció el 11 de marzo de 1918. — Su esposa Ana Carricart de Alvarez, sus hijos, su señora madre política, sus hermanos políticos y demás deudos invitan a sus relaciones al funeral que por el eterno descanso de su alma se celebrará en la iglesia parroquial de González Chaves, mañana 11 de marzo, a las 10 a. m. Favor que agradecerán eternamente. El duelo se despedirá por tarjeta. v10

† JOSEFA M. DE GARCHITORENA q. e. p. d. — Falleció el 9 de marzo de 1918. — Su esposo Laureano Garchitorena, sus hijos Miguel, Martina, Francisco y Manuel, sus hermanos, hermanos políticos y demás deudos invitan a sus relaciones al funeral que en sufragio de su alma se celebrará en la iglesia de Liniers, F. C. O., mañana 11 de marzo a las 10 a. m. Favor que agradecerán. El duelo se despedirá por tarjeta. Única invitación. v11

† CATALINA CESARINI DE TESTA — q. e. p. d. — Falleció el 10 de marzo de 1918. — JUANA MOREYRA DE DELVECCHIO — q. e. p. d. — Falleció el 17 de marzo de 1916. — Las familias de Testa y de Delvecchio invitan a sus relaciones a presenciar el funeral en conjunto, que en sufragio del alma de las dos extintas se celebrará hoy lunes 10 de marzo a las 10 a. m., en la iglesia de San Bernardo (Gurruchaga y Warnes). Favor que agradecerán eternamente. Los duelos se despedirán por tarjeta. v10

† MARIA CONCEPCION PERALTA DE PEDROTTA — q. e. p. d. — Falleció en la paz del Señor el 7 de febrero de 1919, confortada con los auxilios de la santa religión y la bendición papal. — Su esposo José Cándido Pedrotta, su hijito José Cándido María, sus hermanos, hermanos políticos y demás deudos invitan a sus relaciones al funeral que en sufragio de su alma se celebrará hoy lunes 10 de marzo a las 10 a. m. en la iglesia de Nuestra Señora de las Mercedes (Echeverría y Migueletes, Belgrano). Favor que agradecerán. El duelo se despedirá por tarjeta.

† JUAN DILARREGUI — q. e. p. d. — Falleció el 12 de marzo de 1918. — Sus hijos Juana D. de Errobidart, Eusebia D. de Fourcade, Pedro D. y Sabina D. de ...; sus hijos políticos Teófilo Cordeau, Antonio Errobidart, José Fourcade y Ernesto ...; sus hermanas Bruna D. de Oyarvide y María D. de Tolechea (ausentes), sus hermanos políticos, nietos, sobrinos y demás deudos, invitan a sus relaciones a las misas de cabo de año que se celebrarán en la iglesia Santa Julia (Provincias Unidas y Víctor Martínez) el 12 de marzo a las 10 a. m. Favor que agradecerán. El duelo se despedirá por tarjeta. v12

SECCION REMATES

Bravo Barros y Cía.

CASAS

AL NORTE — TALCAHUANO 1... Una gran casa habitación de una sola planta, ubicada en uno de los puntos más codiciados de nuestro centro aristocrático. Con ... "en bruto" ... con todas las condiciones exigidas para ... con toda comodidad y confort. Mucho aire y mucha luz y la construcción se destaca sobre un terreno de 800 varas cuadradas. Base, $ 150.000, de ... la suma se ... hipoteca ... las ... plaza.

EL LUNES ... de marzo a las 3 p. m., en nuestro hall, 351 San Martín 361 ... por 69v ... Ad corpus. Edificio: gran hall con claraboya ... decorada de ... dos salones y antesala con frisos al agua, amplio corredor y fumoir con alto ... de nogal tallado y lunes biselados, escritorio, cinco dormitorios, cuarto de roperos con gran armario ..., baño y otros dos dormitorios en altos. Cocina, antecocina, carbonera, dos piezas para servicio y terraza. Dos patios con garage ... jardines. Cielos rasos de yeso artísticamente decorados, muros del zaguán ... artísticamente decorados, tapices de cuero, ... lados ... pisos de parquets ... mosaicos extranjeros, ... instalación de luz eléctrica embutida. Visítese de ... a ... de ... Títulos ... Informes ... San Martín ... BRAVO BARROS y Cía. m8

PARA VIVIR, CASA, LORIA 1163. Judicial. Entre Cochabamba ... Constitución. A una cuadra de la avenida San Juan. Muy buena casa. Adoquinado al frente. Juez doctor Fernando M. ..., secretario doctor Osvaldo Ro... testamentaria de don Nicolás Díaz ... $ 14.196.

EL DOMINGO 16 de marzo a las 3 p. m., en la misma propiedad. Terreno 8m40 ... por 33m77; 439 ... en un costado ... en otro ... superficie, 281m86 ... Edificio: ... dos habitaciones bajas, ... en altos cuarto de baño, cocina y ... Verja de material y hierro y jardín al frente. Tiene cloacas. Escrituras por ante el escribano señor José M. González ... a cuenta de precio. Comisión ... San Martín 361. BRAVO BARROS y Cía. m1

AL SUR — CASEROS 1579 ... entre ... y San José ... Espinosa 749 varas cuadradas ... que puede producir ... Base pesos ...

EL DOMINGO 16 de marzo a las 3 p. m. ... en la misma propiedad. TERRENO ... Ad corpus. EDIFICIO: dos ... patio, jardín y fondo ... Títulos ... Informes ... San Martín ... BRAVO BARROS y Cía. m9

SARMIENTO 1961 — SOBRE ... varas totalmente cubiertas ... la construcción adaptable a ... A cuadra y media de ... Callao ... corrientes ... amplias ventajas ... edificación por vasto ... Base ...

EL MARTES 18 de marzo a las 3 p. m. ... en nuestro hall, 351 San Martín 361. TERRENO 7 varas por 65. Ad corpus. EDIFICIO: dos locales al frente y gran galpón ... propios de material techo hierro galvanizado con claraboya de vidrios ingleses ... y columnas hierro, piso de ... y depósito con subterráneo para ... Las divisiones de las cocheras pertenecen a los ocupantes. Los inquilinos desocuparán la propiedad previo aviso con ... de anticipación. Títulos perfectos. Informes, 351 San Martín 361. BRAVO BARROS y Cía. m9

EN PALERMO — URIARTE ... entre Nicaragua y Costa Rica. Adoquinado al frente y próxima a las avenidas ... y Santa Fe. Un amplio terreno ... que producen ... $ 1100.

EL DOMINGO 16 de marzo a las ... p. m. en la misma propiedad. TERRENO 10 varas por 53v50. Ad corpus. EDIFICIO: 3 habitaciones. Un galpón y las cocinas de madera pertenecen al ocupante. Títulos perfectos. Informes, 351 San Martín 361. BRAVO BARROS y Cía. m3

CASA LAS HERAS 1660 — En el barrio de la aristocracia. 392 varas cuadradas con edificios. Entre Montevideo y Rodríguez Peña. A 20 varas de la plaza Vicente López, al lado de la Av. Quintana y a cuadra y media de Callao. Para una lujosa casa habitación es lo más notable que pueda pretenderse en esa ubicación privilegiada. Base, pesos 25.000.

EL MARTES 18 de marzo a las 3 p. m. en nuestro hall. TERRENO: 9v44 por 41v49. Ad corpus. EDIFICIO: 3 habitaciones grandes, una más pequeña, cocina, cuarto de baño, depósito, despensa, lavadero y pieza de madera. Afirmado pago. Títulos perfectos. Informes, 351 San Martín 361. — BRAVO BARROS y Cía. m9

A LA ENTRADA DE BELGRANO. Moreno 2714 entre Moldes y Vidal, a 2 de la avenida Cabildo y con servicio de ómnibus al frente. Adoquinado pago. Produce pesos 1.080 al año, pudiendo dar más. Base pesos 10.000.

EL DOMINGO 16 de marzo a las 4 p. m., en la misma propiedad. TERRENO: 12v47 por 23v83 y 23v28. Ad corpus. EDIFICIO: 5 habitaciones principales, baño, cocina y pieza de servicio de madera. Frente imitación piedra con balcones y celosías, luz eléctrica y cloacas. Visítese de 3 a 4 con tarjeta de nuestro escritorio. Informes, 351 San Martín 361. — BRAVO BARROS y Cía. m9

ALSINA ESQUINA PASCO — Frentes al Norte y al Oeste. La ubicación por excelencia, de las rentas altas y seguras. 500 varas cuadradas con construcciones. Dimensiones y situación excepcional para levantar una gran propiedad que produzca en todo tiempo el máximo de interés que pueda pretenderse. Sobre las avenidas Rivadavia y Belgrano y en pleno centro Sur de la capital. Base 36.000 pesos.

EL MARTES 18 de marzo a las 3 p. m., en nuestro hall, 351 San Martín 361. TERRENO: 10 varas a Alsina 2196 a 2200 por 50 varas a Pasco. EDIFICIOS: Esquina: local para negocio amplio con piso de mosaico y sótano con piso de portland, 4 habitaciones y cocina. Da $ 150 mensuales. El resto del terreno sobre la calle Pasco lo ocupan construcciones antiguas. Títulos perfectos. Informes, 351 San Martín 361. — BRAVO BARROS y Cía. m9

TERRENOS

TERRENO EN SAN FERNANDO. En una ubicación realmente excepcional. Constitución esquina Alvear. Frentes al NE y NO. Adoquinado por ambas calles y rodeado de casas quintas. A cinco cuadras de la plaza y a nueve de las estaciones del F. C. C. A. Base pesos 7 la vara cuadrada. Mitad al contado y mitad a un año de plazo, con garantía hipotecaria y 7 o|o de interés anual por semestres anticipados.

EL DOMINGO 16 de marzo a las 3 p. m. en los mismos terrenos. La división comprende la esquina de 15v24 por 31v83; superficie 413v49 y cuatro lotes con frente a Constitución de 11v16 por 35 a 35v64 de fondo. Superficies de 391 a 396 varas cuadradas. Títulos perfectos. Informes y planos, 351 San Martín 361. — BRAVO BARROS y Cía. m9

A LA ENTRADA DE BELGRANO. Un terreno bien ubicado. Manzana entre Villanueva y Once de Septiembre. A una cuadra de la avenida Luis María Campos y a tres de Cabildo. Adoquinado al frente. Base pesos 15 la vara.

EL DOMINGO 16 de marzo a las 3 p. m. en el mismo terreno. Mide 12 por 34v52 y 36v19, contrafrente 12v11; superficie, 424.19 v. c. Títulos perfectos. Informes, 351 San Martín 361. — BRAVO BARROS y Cía. m9

TERRENO EN BELGRANO. Roque Pérez entre Nahuel Huapí y Bebedero. A dos cuadras de Monroe y a tres de la estación Coghlan. Sin base, al mejor postor.

EL DOMINGO 16 de marzo a las 5 p. m. en el mismo terreno. 12 varas por 31v05 y 30v91. Linda con la casa número 2738. Títulos perfectos. Informes, 351 San Martín 361. — BRAVO BARROS y Cía. m9

CAMPOS

CAMPO EN LOS TOLDOS — 453 hectáreas, 18 áreas, 50 centiáreas, en la gran región Oeste de la provincia. A poco más de legua y media al Sur de la estación Chancay, a dos leguas al Norte de Nelid, a cuatro leguas de El Triunfo y Quiroga y a cuatro y media leguas al SO. de Los Toldos (todas estaciones del ferrocarril Oeste). Son tierras negras especialísimas, de reconocida capacidad agrícola, donde el trigo y el lino han producido siempre rendimientos que superan los cálculos más optimistas. Venta en un lote. Base, $ 220 la hectárea.

EL MIERCOLES 12 de marzo, a las 3 p. m., en nuestro hall, 351 San Martín 361. Es parte de los conocidos campos de Achával Lastra y linda al NO., Gregorio Carreteto, al NE., Rosa Achával Lastra de Núñez; al SO., Manuel Achával Lastra y al SE., Jacoba Achával Lastra de Pini. Está alambrado por tres costados y tiene agua excelente dulce a poca profundidad. Se visita por Nelid, donde hay comodidades. Títulos perfectos. Mayores informes y planos, 351 San Martín 361. — BRAVO BARROS y Cía. m1

CAMPO EN CORONEL SUAREZ. Judicial. 114 hectáreas, 65 áreas, 4 centiáreas. Parte de los campos conocidos por de la sucesión de Felipe Carrera. A ... cuadras al Norte de la estación Quiñihual del F. C. Rosario a Puerto Belgrano. A cuatro leguas y media al Oeste de Pontaut, F. C. S. ramal de La Madrid a Pringles, a siete leguas al NO. de Pringles y a doce y media al SE. de Coronel Suárez. Tierras especialísimas para ganadería, pastos de mucho engorde y agua dulce excelente. Juez doctor Fernando Klappenbach, secretario doctor Carlos Schatz. Testamentaria de don Manuel Díos Orgeira. Base pesos 13.388.

EL LUNES 17 de marzo a las 3 de la tarde en nuestro hall, 351 San Martín 361. Linderos: al Noroeste, Leloir de Demarchi, al NE. María J. de Pradere, al SE. lote 4 y al SO., lote 2. Está alambrado en dos costados, siendo éstos de propiedad de los linderos. Nota: esta fracción es parte de la que remataremos el mismo día y hora, con la base de pesos 130 la hectárea. Los arrendamientos en esa zona oscilan entre $ 16 y 25 la hectárea. Seña 10 o|o a cuenta de precio. Comisión 2 o|o. Informes y planos, 351 San Martín 361. BRAVO BARROS y Cía. m3

CAMPO EN CORONEL SUAREZ 458 hectáreas. En la zona más rica del Sur de la provincia de Buenos Aires, donde la tierra produce los más óptimos rendimientos ya sea cultivándola personalmente o entregándola en arrendamiento a manos expertas. A ... cuadras al Norte de la estación Quiñihual del F. C. R. a P. B. a 4 y media leguas al Oeste de Pontaut (F. C. Sud, ramal de La Madrid a Pringles) a 7 leguas al NO. de Pringles y a doce y media al SE. de Coronel Suárez. Tierras negras especialísimas para ganadería o agricultura con agua dulce a poca profundidad. Base pesos 130 la hectárea.

EL LUNES 17 de marzo a las 3 de la tarde en nuestro hall, 351 San Martín 361. LINDEROS: Al NE. María J. de Pradere, al NO. Leloir de Demarchi, al SE. Orgeira Hermanos y al SO. Carrera de Argañaraz. Es parte de los campos conocidos por de la sucesión de Felipe Carrera. Está alambrado en los costados NE., NO. y SO., este último medianero. Tiene en su totalidad rastrojo de trigo y otros cereales y lo cruza el arroyo Catriel, que es una aguada casi permanente. Los arrendamientos de la zona oscilan entre $ 16 y 25 la hectárea al año. Visítese por Pringles, dirigiéndose al ... Dionisio ... en el hotel Español que conoce la fracción. Este campo y el que ocupa el ángulo Norte componen una superficie de 114 hectáreas que venderemos el mismo día por orden judicial con base de $ 13.388, forman en conjunto una verdadera fracción excepcional. Títulos perfectos. Informes y planos, 351 San Martín 361. BRAVO BARROS y Cía. f23

EN EL EJIDO DE LOBOS ... hectáreas a 10 cuadras al ... de la estación Empalme Lobos y lindando con la vía del ferrocarril Oeste. Tierras inmejorables con agua buena y abundante de pastos tiernos de engorde. Especial para invernada. Base $ 190 la hectárea.

EL LUNES ... de marzo a las 3 p. m., en nuestro hall, 351 San Martín 361. Linda al Norte, Plaza; al Sud, ...; al Este, Nardelli y al Oeste ... ferrocarril Oeste. Alambrado en ... y dividido en dos potreros. Tiene una casa de tres piezas, quinta y pequeño monte de frutales y forestales, alfalfar de ... hectáreas y ... Arrendado con ... hasta julio de 1919 a razón de $ ... la hectárea al año, pagadero por semestres anticipados. Se visita por Empalme Lobos. Es conocido por don Emilio Pevre. Títulos perfectos. Informes, 351 San Martín 361. BRAVO BARROS y Cía. m3

Francisco Rayneli e hijo

JUDICIAL. LA CASA EN Villa Urquiza, calle Ceretti número 2841, de 8 metros 66 centímetros frente por 45 metros fondo con jardín al frente. Comedor, 2 piezas, baño, cocina, galerías y demás comodidades. Es moderna. Se vende por orden del señor Juez doctor Fernando M. Colombres, secretaría del doctor Rocha, en la ejecución seguida por Alfonso Grimaldi contra Federico Guzmán, con la base de pesos 7.333 ... al contado ... a cuenta de precio, 2 o|o de comisión, por cuenta del comprador.

EL DOMINGO 16 de marzo a las 3 p. m. en la misma casa ... [illegible] v9

LINDA CASA, ALTOS y BA... ... bulevar Bocdo 1743 y 47. Mide 10x42, negocio, 2 piezas, cloacas, luz eléctrica, en los bajos sala, piezas en los altos. Luz eléctrica, toda comodidad, sólida. Adoquinado municipal mensualidad al día. Esto es importante. Renta 140 $. Tiene 7.000 $ en cédulas. Aprovechen este negocio. Urgente. Base $ 11.000 con las cédulas. Comisión, ... Seña $ 500.

EL DOMINGO 16 de marzo a las ... 1p

CASITA MODERNA CALLE Fodernera 788. Tiene 4 piezas, baño, cocina, adoquinado pago y demás comodidades. Es necesario visitarla. Venta urgente. Seña, 8 por ciento. Comisión, 2 o|o.

EL DOMINGO 16 de marzo, a las 3 1p

V. S. Lobato y Cía.

CASAS

CASA EN VILLA CRESPO— Martín 976 entre Thames y Serrano. Base pesos 16.000. Al contado. La escritura deberá otorgarse por ante el escribano que determine el vendedor.

EL DOMINGO 16 de marzo a las 4, en la misma. Mide 16 varas de frente por 26 varas 96 en el costado SE. y 36v36 en el del NO. Edificio de 4 habitaciones, comedor, baño, cocina, y w. c. Pisos pino tea, patio mosaicos, carpintería de pino, agua corriente, etc. Seña 8 o|o. Comisión 2 o|o. Informes, Rivadavia 639.—V. S. LOBATO y Cía. v10

EN BELGRANO — NAHUEL Huapí 6328|40, entre Conde y Superí. A 2 cuadras de los tranvías números 35 y 37; con adoquinado pago. Base pesos 6.000. Título perfecto. Ad corpus.

EL DOMINGO 16 de marzo a las 5, en la misma. Mide 16 varas por 42v49 en un costado y 41v74 en el otro. Edificio, salón negocio, entrada independiente a la casa, con 2 piezas, cocina y w. c. Techos de cinc, pisos tea, corredor con piso mosaicos, etc. Visítese. Seña 8 o|o. Comisión 2 o|o. Informes, Rivadavia 639.—V. S. LOBATO y Cía. v10

TERRENOS

EN AVELLANEDA — 5 LO- tes sobre la avenida General Mitre, con adoquinado y el tranvía número 23 al frente, al lado de la estación Sarandí. Base pesos 1.50 y 3 vara.

EL DOMINGO 16 de marzo a las 5, sobre los mismos terrenos. Es el lote 6, manzana A. y lotes 25 a 28, manzana D., con 10 por 45 cada lote. Seña 8 o|o. Comisión 2 o|o. Informes y planos, Rivadavia 639.—V. S. LOBATO y Cía. v10

CAMPOS

JUDICIAL — CHACRA EN Pellegrini, F. C. O. a 12 cuadras al SO. del pueblo, sobre el bulevar Adolfo Alsina. Orden del señor juez doctor Pedro V. Meléndez, secretario doctor Juan C. Dalheye, como perteneciente a la sucesión de don Alvaro E. Newton y otros. Base pesos 160 la hectárea.

EL MIERCOLES 12 de marzo a las 3, en nuestra casa, Rivadavia 639. Se compone de 50 hectáreas. Alambrada con 6 y 7 hilos y 4 líneas divisorias al interior. Agua dulce de 4 a 6 metros, población, una habitación y cocina de ladrillos, galpón de 7 por 4 de cinc y una pieza contigua, gallinero, chiqueros, dos bombas, monte álamos, sauces, acacias, tamariscos, etc. Libre de ocupantes. Seña 8 o|o. Comisión 2 o|o. Informes y planos, Rivadavia 639.—V. S. LOBATO y Cía. f26

CAMPO EN CASTELLI, A 5 leguas de Guerrero y a 6 leguas al NE. de Castelli, conocidos por "El Gavilán" y Monte Garro. Es un campo muy bueno para la ganadería y una parte para la agricultura. Son dos lotes, uno de 445 hectáreas y el otro de 338, que se venderán con opción, con base de $ 70 la hectárea, al contado. El canal de desagües No. 15 pasa por el ángulo Norte. En el plano de Castelli están señalados con los nombres de Antonio Carozzi y Liforena y Arrué. Título perfecto.

EL MIERCOLES 12 de marzo, a las 3, en nuestra casa Rivadavia 639. El lote de 445 hectáreas se entregará libre y el de 338 con un contrato que vence en septiembre próximo. Hay alambrados, agua cerca dulce. Las poblaciones son de los arrendatarios. En parte, hay montes naturales de tala. Pueden visitarse por Castelli en coche o automóvil, dirigiéndose a Liforena y Arrué. Seña 8 o|o. Comisión 2 o|o. Pidan planos, Rivadavia 639.—V. S. LOBATO y Cía. f27

José Balocchio

Avda. RIVERA ENTRE Tha- mes y Uriarte, un buen lote de terreno de 19.39 por 51 v. con cerco de pared y vereda y adoquinado al frente. Base para liquidar, $ 12.50 la vara, mitad a plazos, ideal lote para fábricas, depósitos o casas de renta.

EL DOMINGO 16 de marzo, a las 5 p. m., allí. Datos, Reconquista 144. U. T. 6462. v14

Sabás C. Varangot

JUDICIAL — UNA LINDA esquina muy bien edificada en esta ciudad, avenida Garay 3902 esquina Castro 1611. Por disposición del señor juez de primera instancia en lo civil de esta capital federal, doctor César A. Campos, en los autos sucesorios de doña María Natrona de Saponaro, que tramitan en la secretaría del doctor Méndez, remataré

EL DOMINGO 16 de marzo a las 4 p. m. en la misma propiedad, con base de pesos 9.309.10 m|n. que son las dos terceras partes de la tasación; la preciosa esquina arriba indicada, con una linda sala para negocio, otra habitación, cocina, todo en cal, frente imitación piedra, techos con tirantes de hierro, pisos con mosaicos en el salón y los patios, cortinas metálicas en las puertas y vidrieras, luz eléctrica, cloacas, barrio adoquinado y terreno de 5.65 metros de frente al Norte sobre la avenida Garay, 10.25 metros de frente a Castro, 10.91 metros en su costado Sur, 13.84 metros en el costado Oeste y 5.95 metros en la ochava o sean 136 metros cuadrados con 77.25 centímetros cuadrados. El comprador deberá entregar en efectivo al firmar el boleto el 8 o|o. a cuenta de precio y 2 o|o de comisión. Más datos al martillero, Florida 440. —Buenos Aires, febrero 17 de 1919.—José María Méndez. m2

Corral y Lauria

Ex-socios de la casa José Conti y Cía.

UNA CASITA EXCEPCIO- nal a 30 pasos de Triunvirato y del tranvía Lacroze que va a Urquiza, Lugones 1439, entre Giribone y Av. de los Incas. Su edificio moderno preparado para altos, con galería, frente imitación piedra, persianas de hierro, verja artística y puertas de cedro, consta de 3 habitaciones, baño, cocina y w. c. Base real, $ 2800. Seña 8 o|o Comisión 2 o|o.

EL DGO. 16 de marzo, a las 4. v10

CORRIENTES Y RIO DE JA- neiro. A 50 metros. Casa rodeada de tranvías para todas direcciones, calle Carril 932, con 4 habitaciones, cocina y w. c. de material y una pieza de madera en terreno de 10x25 varas. Tiene cloacas y adoquinado pago. Se liquidará con base de 3000 $ (valor del terreno). Seña 8 o|o. Comisión 2 o|o.

EL DGO. 16 de marzo, a las 5. v10

EN FLORES — MODERNA, cómoda, elegante casa calle Castañón 1058, entre Junta y Av. Campana, a 3 cuadras de Varela, con tranvías 49, y a 6 de Prov. Unidas. Tiene 2 piezas, baño, cocina, w. c. galería, jardín, celosías de cedro, tirantería de hierro, decoraciones, en terreno de 10x35 v. Base resuelta, $ 3.000. Seña 8 o|o. Comisión 2 o|o.

EL DGO. 16 de marzo, a las 3. v10

Bardier y Sisterna

JUDICIAL — CASA AV. RI- vera 1651. Base $ 7.650. Mide 10 por 57.73 varas. Edificio en cal, tiene balaustrada al frente, 3 habitaciones grandes, 1 chica, baño, cocina, w. c., galerías, cielos rasos, tirantes hierro, pisos tea, carpintería cedro y pino, patios y vereda mosaicos, cloacas, adoquinado pago, gas, luz eléctrica.

EL DOMINGO 16 de marzo a las 4 p. m. en la misma de acuerdo con el siguiente

EDICTO JUDICIAL

Por disposición del señor juez en lo civil doctor Arturo Seeber, secretaría del autorizante se hace saber por el término de 15 días en el "Boletín Judicial" y LA PRENSA que en el juicio seguido por Gavillo de Mattioli doña María contra Ronchi don Fermín (su sucesión) por cobro hipotecario, han sido designados los martilleros señores Bardier y Sisterna para vender en público remate la finca avenida Rivera 1651 entre Bompland y Fitz Roy, que mide según títulos 8m66 de frente por 50 metros de fondo (10 por 57.73 vs.) con la base de pesos 7.650 m|n. estando facultados los martilleros para percibir del comprador el 8 o|o como seña, y el 2 o|o de comisión, Buenos Aires, febrero 27 de 1919.—Carlos M. Fragueiro, secretario. Más datos a la secretaría citada o a Bardier y Sisterna, Rivadavia 540. U. T. 3363 Av. v16

Accame y Cía.

JUDICIAL — LUJOSO PE- tit Hotel, en uno de los barrios más lindos de Belgrano. Amenábar 1090 y Céspedes, a dos cuadras de Cabildo. Por orden del señor juez doctor Bunge, secretaría del doctor Quesada, juicio Gastón Permopín en el expediente número 3696 f. 33. Tasación pesos 36.000. Base pesos 24.000.

EL DOMINGO 23 de marzo a las 4. Mide 8m60 (9v92) por 12m44 (14v36). Edificio moderno a todo costo hábilmente distribuído y con detalles de lujo y confort. Consta de escritorio, sala, comedor, hall, despensa, lavamanos, cocina, 2 piezas de servicio, jardín y en altos 4 dormitorios, baño y terraza, carpintería general de cedro, paneaux, zócalos de roble, parquets, celosías metálicas mosaicos americanos, etc. Visítese de 3 a 5. Seña 8 o|o. Comisión, 2 o|o. Informes B. Mitre 737. U. T. 60, Avenida.—Accame y Cía. v11

Alberto D. Justo

CON CEDULAS — CASA RI- glos 871, muy buen barrio, calle con adoquinado pago. Aguas corrientes, a 1 cuadra de la Avenida José M. Moreno y 1 1|2 de Directorio. Mide 8m64 por 23m97, (Ad Corpus). Consta de un buen edificio preparado para altos con tirantería de hierro, carpintería de cedro, etc., compuesto de gran comedor, 3 dormitorios, baño, cocina, galpón etc. Base bajísima $ 11.000, inclusive 9.000 cédulas argentinas que el comprador tomará a su cargo en forma y estilo de plaza abonando el excedente que se obtenga, al contado. Es toda una oportunidad para comprar sin mayor desembolso al contado.

EL DOMINGO 16 de marzo, a las 5 p. m. en la misma. Títulos perfectos. Seña 8 o|o. Comisión 2 o|o. Más datos en mis oficinas 25 de Mayo 61.—Alberto D. Justo. m8

PERALTA MARTINEZ Y SERNA

CASAS

GRAN ALMACEN Y RENTA Edificio de dos plantas, en ubicación especial para un comercio que exija amplitud de locales y al propio tiempo, para renta por la distribución del piso alto. Calle Lavalle 3677, 3679 y 3681, entre Sadi Carnot y Bulnes, a 4 cuadras del mercado de Abasto y sobre los bulevares Corrientes y Córdoba. Base pesos 36.000. Ad corpus.

EL VIERNES 14 de marzo a las 3, en nuestra casa 320 San Martín 326. Terreno: 13v28 de frente por 62v48 de fondo. Superficie 638 v. c. Edificio: piso bajo: salón para negocio, con vidriera y puerta de hierro con persianas metálicas, gran entrada para carros, patio con piso de portland, 2 piezas y un extenso depósito que ocupa el terreno en todo su ancho por más o menos 40 varas de fondo con piso de portland, y dividido por columnas que sostienen el piso alto, que también se apoya sobre tirantes de hierro y bovedillas: 2 piezas, cocina y otro patio al fondo. Piso alto: Zaguán con escalera y zócalos de mármol, cancel, hall con piso de mosaico y pasaje interior, dos departamentos, uno de 10 piezas, baño, cocina y lavadero y otro, de 5 piezas, baño, cocina, patio y grandes terrazas. Este segundo departamento puede servirse también por el piso bajo, independizándolo del otro. La construcción es solidísima y bien detallada. Tiene obras de salubridad, gran tanque de agua y luz eléctrica. Título perfecto. Seña 8 o|o. Comisión 2 o|o.—Peralta Martínez y Serna. m1

GRAN CASA QUINTA EN Floresta.—Bahía Blanca 649|61, entre Morón y Canalejas. Con frente también a esta última calle. Dista cinco cuadras de la estación del F. C. O. y dos de los tranvías eléctricos. Edificio moderno, muy amplio y confortable, en terreno de 2.270 v. c. Base $ 40.000.

EL MIERCOLES 12 de marzo, a las 3, en nuestra casa, 320 San Martín 326. Terreno: 30 varas de frente a B. Blanca por 51v46 de fondo y 20 varas de frente a Canalejas por 36v38 de fondo, ambos lotes están unidos. Edificio: Frente imitación piedra, zaguán, vestíbulo, sala, escritorio, comedor, cinco habitaciones, baño, cocina con económica, una amplia galería, dos habitaciones para el servicio, lavadero. Tiene cochera, gallineros, patio, zarzos de hierro y jardín con valiosa plantación de frutales y forestales. La construcción es de primer orden, con materiales escogidos. Recomendamos la inspección, seguros de que ha de interesar. La casa no tiene cartelón. Los informes en nuestras oficinas.—Peralta Martínez y Serna. m8

CASA EN MORON — PARA renta. Con cédulas. Dos negocios y habitación de familia. Calle General Alvear esquina San Martín. Pleno centro del pueblo, sobre la plaza, municipalidad e iglesia y a cuatro cuadras de la estación. Renta mensual, pesos 80. Base pesos 7.500. Incluyendo 4.500 cédulas argentinas.

EL MIERCOLES 12 de marzo a las 3, en nuestra casa 320 San Martín 326. Terreno: 18v18 de frente al E. por 29v56 de frente al N. sobre calles asfaltadas. Edificio: Se compone de dos salones para negocio, dos habitaciones, baño, dos cocinas, w. c., galerías parral, patio, etc. 8 o|o de seña y 2 o|o de comisión.—Peralta Martínez y Serna. m1

JUDICIAL — CASTRO BA- rros 1206 esquina Las Casas 3696 y 3700. Para negocio y habitación. Venta por orden del señor juez doctor Mackinlay Zapiola, secretaría doctor González Iramain. Sucesión de don Celedonio Grav. Base pesos 5.114.80, o sea los 2|3 de la tasación.

EL DOMINGO 16 de marzo a las 10.30 a. m. en la misma propiedad. Terreno: Mide 10m39 de frente al N. por 13m48 de frente al Oeste, 12m05 en el lado E. y 10m29 en el del Sur. Ad corpus. Edificio: frentes imitación piedra, consta de salón para negocio, con vidrieras y persianas metálicas, tres habitaciones, w. c., patio, etc. El comprador entregará 8 o|o de seña y a cuenta de precio y 2 o|o. de comisión.—Peralta Martínez y Serna. Nicolás González Iramain, secretario. m1

DOS CASAS EN BANFIELD Monteagudo 267 y 279, entre el bulevar Rodríguez y Acevedo. Distan una cuadra del tranvía eléctrico y siete de la estación del F. C. S. Rodeadas de hermosas casas quintas, que constituyen allí el sitio más preciado. Base pesos 6.000 cada una.

EL VIERNES 14 de marzo a las 3, en nuestra casa, 320 San Martín 326. Terreno: 10 varas de frente por 43v28 de fondo, cada casa. Edificio: Ambos son iguales, construídos a todo costo, modernos y consta cada uno de jardín, frente símil piedra, cuatro habitaciones, comedor, cuarto de baño, cocina, w. c., patio de mosaicos con galería, piso pino de tea, buena carpintería, celosías de cedro, agua corriente, gas y luz eléctrica. Afirmados pagos. Títulos perfectos. 8 o|o. de seña y 2 o|o. de comisión.—Peralta Martínez y Serna. m7

Guerrico y Williams

JUDICIAL — LA ESPLEN- dida propiedad de renta, avenida Díaz Vélez esquina Yatay. A plazos. Levantada en terreno que mide 17m.20 (19v.87) de frente al S., sobre Díaz Vélez, 28m.02 (32v.35) de frente al O., sobre Yatay, 27m.10 (31 v. 30) en el costado E., y 15m.81 (18v.25) en el costado N., con lo más o menos que resulte dentro de sus muros divisorios, consta de:

DIAZ VELEZ 4385 y 4395. Dos casas altas, independientes, teniendo cada una vestíbulo, escritorio, sala, comedor, 4 dormitorios, cuarto de baño instalado, pieza de servicio, cocina, w. c.

DIAZ VELEZ 4387. Casa baja, con vestíbulo, sala, comedor, 4 dormitorios, cuarto de baño instalado, pieza servicio, cocina, w. c.

DIAZ VELEZ 4399, esquina Yatay 305. Salón de negocio, con sótano, 2 piezas, piecita, cocina y w. c.

YATAY 321. Casa baja, con sala, dos dormitorios, cuarto baño, cocina, piecita. Renta con alquileres bajos un total de $ 540 mensuales. Base $ 80.000. El comprador podrá abonar el precio de compra 1|3 parte al contado, 1|3 a un año y 1|3 a dos años de plazo, con 3 por ciento de interés anual, pagadero por semestres adelantados, quedando la finca hipotecada a favor de la compañía La Positiva, en las condiciones que ésta tiene establecidas para sus préstamos en general; en cuyo caso las escrituras serán otorgadas por ante el escribano don Enrique Maqueda.

EL MIERCOLES 12 de marzo, a las 3, en nuestra casa, B. Mitre 757. Orden del señor juez doctor Arturo Seeber, secretario doctor Guiraldes, en los autos del juicio seguido por la compañía de seguros La Positiva contra don Alejandro Sacerdoti, hoy su concurso. Exigiremos 8 por ciento de seña y a cuenta de precio y 2 por ciento de comisión. Puede visitarse. — Guerrico y Williams. f26

JUDICIAL — Dimensiones y ubicación excepcionales, B. Mitre 2373 al 2379. Soberbio terreno, que mide 30m.09 (34 v. 75) de frente por 60m.62 (70 v.) de fondo, con lo más o menos que resulte dentro de muros, con construcciones para garage, que constan de: dos locales a la calle, 1 piecita y dos grandes galpones, con techos de cinc, sostenido por cabriadas de hierro, con claraboyas de cristales y 34 cocheras de hierro y alambre tejido; pisos concreto, sótano, división para taller, persianas hierro, etc. Por su situación, a metros de la iglesia de Balvanera, y a 4 cuadras del Once, se presta admirablemente para construir una gran casa de renta. Mientras tanto, da una renta de $ 750 mensuales, con contrato al 15 de agosto de 1919, que deberá respetar el comprador. Base $ 250.000. El comprador podrá abonar el precio de su compra, tercera parte al contado, tercera a un año y tercera a dos años de plazo, con 8 por ciento de interés anual, pagadero por semestres anticipados, quedando la finca hipotecada a favor de la compañía La Positiva, en las condiciones generales que ésta tiene para sus préstamos, y debiendo extenderse, las escrituras por ante el escribano don Enrique Maqueda.

EL MIERCOLES 12 de marzo, a las 3 en nuestra casa, B. Mitre 757. Orden del señor juez doctor Arturo Seeber, secretario doctor Guiraldes, en los autos del juicio seguido por la compañía de seguros La Positiva contra don Alejandro Sacerdoti, hoy su concurso. Exigiremos 8 por ciento de seña a cuenta de precio y 2 por ciento de comisión.—Guerrico y Williams. f26

Arturo Demarco

SAAVEDRA 986, ENTRE C. Calvo y Estados Unidos, entre las avenidas San Juan e Independencia. Base, pesos 11.700, a plazos. Buena casa de familia compuesta de sala, 3 dormitorios, comedor, cuarto de baño, cocina, w. c. y 1 pieza alta, azotea, cielorrasos de yeso, mosaicos, cedro, cloacas, adoq. pago, etc. Mide 10x30. Visítese. Llave en mano. Remato

EL DGO. 16 de marzo a las 3.30. Datos A. Demarco, B. Mitre 720. m9

2 CASAS EN UN LOTE — Base, $ 14.000 por las 2. Calle Vera 432 y 448 entre Canning y Araoz, adoquinado pago y tranvía al frente. Distribución. Casa Vera 448 compuesta de sala, comedor, 4 piezas, baño, 2 piezas de servicio, galería, etc. Casa Vera 432, compuesta de sala, 2 dormitorios, baño y un galpón entrada de carros, etc. Remataré

EL DOMINGO 16 de marzo a las 4.30 sobre las mismas. Visítese, es negocio para ganar dinero. Más informes, Bartolomé Mitre 720.—A. Demarco. m9

PAVON 3314. — BASE pesos 5.000 a plazos. Hermosa casa compuesta de 2 amplios dormitorios, baño cocina, w. c., celosías, adoquinado pago y cloacas, lugar de la sala y antesala libre, remataré

EL DOMINGO 16 de marzo a las 3 p. m. Datos, Bartolomé Mitre 720. A. Demarco. m9

LINIERS 1728 — BASE pesos 4.500 a plazos buena casa con 3 piezas y 36 varas de fondo, adoquinado pago. Remato

EL DOMINGO 16 de marzo a las 5.30 p. m. Datos, Bartolomé Mitre 720.—A. Demarco. m9

LINIERS 1730 — BASE pesos 6.000 a plazos. Linda casa al lado del bulevar Garay, con 4 dormitorios y 36 varas de fondo. Remato

EL DOMINGO 16 de marzo a las 5.30 p. m. Informes, Bartolomé Mitre 720.—A. Demarco. m9

LINIERS 1830 — CASA DE 10 por 46, adoquinado pago y cloacas, 3 piezas principales y 2 chicas, cocina, baño, etc., árboles frutales. Visítese que gustará. Remato

EL DOMINGO 16 de marzo a las 5.30.—A. Demarco. m9

TERRENO A 4 CUADRAS de la calle Rivadavia. Hermoso lote entre edificios cercado y vereda. Calle de San Ramón al lado de la esquina de Directorio. Base pesos 3 la vara cuadrada. Mide 10 varas de frente por 36 varas de fondo. Remataré

EL DOMINGO 16 de marzo a las 4, sobre el mismo. Por más informes, B. Mitre 720. U. T. 2436 Avda.—A. Demarco. m9

A. Guaragna y Cía.

Your Home, Victoria 575. U. T. 1353. Av.

CON CEDULAS, BOGOTA 2575. A 3 cuadras de Rivadavia y subterráneo y 1 de la avenida Avellaneda con doble vía de tranvías. Moderna. Mide 9 por 16 varas, 2 salas con balcones y 1 habitación de 4 por 4 y dependencias, gas, luz eléctrica, aguas corrientes. Visítese. Base, pesos 3.700 de los cuales 1.700 en cédulas del Banco Hipotecario Nacional.

EL DOMINGO 16 de marzo a las 3.30 p. m. Allí. v10

CON 3.000 CEDULAS DEL Banco Hipotecario Nacional. Olazábal 4403, esquina Lugones. 9.41 por 21.51 varas. Moderna. Salón para negocio, incluso las instalaciones para almacén, 2 salas con balcones, cocina, baño y patios. Es una verdadera ocasión que recomendamos visitar. Base pesos 6.500, incluso las instalaciones. Dentro de la base se incluyen 3.000 cédulas.

EL DOMINGO 16 de marzo a las 4 p. m. Allí. v10

SUPERI 2565, 10 por 53.67 va- ras. Jardín al frente, 3 dormitorios, cocina, w. c. y dependencias, garage y galpón. Cómoda y fácil de convertir en una magnífica casa habitación. Base para liquidar 9.000 pesos m|n. c|l. Visítese.

EL DOMINGO 16 de marzo a las 4.30 p. m. Allí.

Giménez Zapiola, Panelo y Cía.

CAMPO DE ALFALFA — EN Carlos Tejedor. El establecimiento La Manuela, 1.289 hectáreas, 70 áreas, a 1 y 1|3 leguas al NO. de Magnano, F. C. L. P. a M. V. a 6 al SO. de Carlos Tejedor y a 4 al S. de Santa Inés del F. C. O. Linderos al NO. Alberto Broni; al NE., José Suanda; al SE., Santiago Hani y al SO. Martín Eyherebide. Campo alto, parejo, de tierra negra, con agua a poca profundidad. Tiene unas 600 hectáreas de alfalfa en buen estado. Alambrados en el perímetro y dividido en 6 potreros con 6 hilos lisos, uno de púa y postes de madera dura. Población de varios edificios con casa para mayordomo, otra para peones, galpón de cinc, molino, tanque australiano y monte, hay 3 jagüeles. Base definitiva con orden terminante de liquidar pesos 150, por hectárea.

EL VIERNES 14 de marzo a las 3 p. m., en nuestro hall, 8 o|o a cuenta de precio y 2 o|o de comisión a cuenta de precio y 2 o|o de comisión en efectivo.—Giménez Zapiola, Panelo y Cía., Florida 239. m1

MAÑANA

JUDICIAL. EN SAN JUAN. Departamento de Calingasta, 6.178 hs., 40 as. 15 cs de campo sobre el río Calingasta y próximo al pueblo del mismo nombre. Campo quebrado, con valles muy fértiles, atravesado por innumerables ríos y arroyos de agua dulce, de acuerdo con el siguiente edicto judicial:

EL DIA 11 de marzo próximo, a las 3 p. m., en su escritorio de la capital federal, Florida 239, los martilleros Giménez Zapiola, Panelo y Cía., venderán en un solo lote, al contado, en remate público, una fracción de campo ubicado en la provincia de San Juan, departamento Calingasta, parte del denominado Palque, lote 4, del plano de división, compuestos de 8.060 metros 70 cts al Sur, sobre la cumbre de las lomas de la margen derecha del río Totora o Calingasta, cuya línea la componen dos partes, la primera de 3.682 metros 70 cts. y la segunda de 4 378 metros, por 4.853 metros 50 cts. al Este, y 10.203 metros 20 cts., al Oeste, en una línea de dos partes, una de 2.512 metros 70 cts. y la otra de 7.690 metros 50 cts.; teniendo al NE. una línea oblicua que encierra el polígono una extensión de 9.994 metros 60 cts., lo que hace una superficie de 6.178 hectáreas, 40 áreas y 15 metros cuadrados, lindando, según títulos, por el primer rumbo con campo de las Minitas, por el segundo con parte del lote 2, por el tercero con lote 5 y por el cuarto con el lote 3 del mismo plano. Base, 3.436.90 $ m|n., o sea $ 0.56 la hectárea, o sea el importe del crédito ejecutado en el expediente 5.736, donde se ha decretado la venta por el juez de primera instancia en lo civil y comercial del departamento del Sur de la provincia de Buenos Aires, doctor Antonio Quintana. No reconoce más gravamen que el crédito ejecutado que se pagará del precio de la venta. Títulos agregados a los autos. El comprador entregará el 10 por ciento en seña a cuenta del precio, más la comisión del 2 por ciento a cargo del mismo.—Dolores, febrero 14 de 1919. Fdo: Eugenio Olegario Rosales, secretario.—Giménez Zapiola, Panelo y Cía., Florida 239 m6

EN MAR DEL PLATA—UNA casa y un terreno. Por división de condominio, Avenida Independencia 1270, lindando con los chalets de Cortejarena, Iriarte, Sojo, Mosquera y Galli. Terreno mide: 14v50 por 50 v. de fondo. La casa consta de comedor, 6 dormitorios, 2 cuartos de baño, 3 piezas para servicio, cocina, despensa, w. c. y dependencias. Construcción: frente imitación piedra, jardín, pisos de pino tea y mosaico, galerías, pileta de lavar, instalación de luz eléctrica, cloacas y aguas corrientes. Renta $ 2.000 al año. TERRENO: Independencia 1284, lindando con la anterior, mide: 12v50 de frente por 50 v. de fondo y tiene jardín formado y árboles frutales y forestales. Bases definitivas: la casa $ 17.000, y el terreno $ 10 v. c., con orden terminante de liquidar.

EL DOMINGO 16 de marzo, a las 4.30 p. m., en los mismos. Seña 8 o|o. Comisión 2 o|o. Informes, casa Galcerán, en Mar del Plata.—Giménez Zapiola, Panelo y Cía., Florida 239. m9

F. González Elizalde

(San Martín 92—U. T. 1692, Avda.)

LOS CAMPOS DE ADOLFO Alsina, 500 hectáreas de campo especial para ganadería y agricultura, alto, sin desperdicio alguno, alambrado en todo el perímetro; casa de barro bien construída, 3 grandes galpones, molino con tanque australiano, etc., y dividido en potreros; hay 50 hectáreas más o menos con alfalfa, está arrendado para ganadería, con contrato por un año. Base, $ 100 la hectárea, reconoce una hipoteca de $ 15.000 en cédulas del Banco Hipotecario Nacional, con la que podrá cargar el comprador, devolviendo lo amortizado, dándose a más otros plazos. Está rodeado por las estaciones Carhué, Gorriti y Gascón, puede visitarse por esta última, dirigiéndose al arrendatario, señor Isidoro Sorasola, es campo conocido por de Segura, (Linda con Huergo, A. Leloir, Krabbe y Juan Fersten.

EL LUNES 17 de marzo, a las 3 p. m., en mi salón de ventas, San Martín 92. Informes y mayores detalles, San Martín 92.

EN LA PAMPA 7.500 HEC- táreas de campo especial dividido en tres lotes de 2500 hectáreas cada uno, apto para la ganadería y la agricultura, con pastos tiernos y agua dulce a 12 metros de profundidad, completamente llano y libre de montes. Ubicado en la sección XX, parte del lote núm. 5 Base $ 5 la hectárea, muy barato; cada lote reconoce una hipoteca de $ 4 200 en cédulas del Banco Hipotecario, serie K, del ... con la que podrán cargar los compradores devolviendo lo amortizado. Linda con P. Baldi, P. Lacrede, Zuberbühler, O. ... y U. Lastra; puede visitarse por Telén, a la ... de General Acha, de donde sale la ... que deja a 1 legua. Hay dos ferrocarriles proyectados que cruzan dicho campo

EL LUNES 17 de marzo a las 3 p. m., en mi salón de ventas. San Martín 92. Planos y mayores informes, solicítense, en San Martín 92. m9

GRANJA O CRIADERO — Lleno de comodidades, a 2 horas de la capital, a 25 cuadras de la estación La Verde, del C. G. F. C. de la P. de Buenos Aires, y a 2 leguas de la ciudad de Mercedes. Base $ 6.000, vale sin exageración tres veces más; son 14 hectáreas de tierra especial, casa de familia de 3 habitaciones, comedor, galpón, w. c., gallineros, plantas frutales, etc.; entran también en la venta los muebles de la casa y los útiles de labranza, coche con 4 caballos, 150 gallinas, 15 cerdos, 1 vaca con cría, y muchas otras cosas que no se detallan por su extensión; en una palabra, está lista para entrar a habitarla, sin gastar absolutamente nada en mejoras. En la estación La Verde es conocida por la granja de Miramontes.

EL LUNES 17 de marzo, a las 3 p. m., en mi salón de ventas, San Martín 92. Pídanse mayores informes y datos a mi escritorio. m9

EN BELGRANO — REGIO petit-hotel con garage, Loreto 2680 al 2698, esquina a Moldes; en terreno de 24x17 varas. Base, $ 30.000, a plazos. Consta de subsuelo, y dos plantas distribuído así: subsuelo, 4 habitaciones, cocina, w. c., baño, montaplatos, carbonera; primer piso, comedor, vestíbulo, 2 dormitorios y 2o. piso, sala, 3 dormitorios, baño, etc. Luce notable frente de piedra artificial, carpintería de cedro pintada al ripolín, cielos rasos de yeso decorados, luz eléctrica, toda embutida y demás detalles de lujo que visitándose podrán apreciarse; adoquinado pagado por ambas calles. Sobre la Av. Cabildo y en medio de grandes palacios; llave en mano. Visítese.

EL DOMINGO 16 de marzo, a las 4 p. m., en la misma. Informes, San Martín 92. m9

PUBLIO MASSINI & Cía.

Socios: F. ASTOUL BONO RINO — JACOBO LYNCH v20

CASA GAZCON 231 — EN- tre Bartolomé Mitre y Díaz Vélez. A 2 cuadras de Rivadavia y subterráneo. Muy buen barrio. Propiedad compuesta de sala, 3 dormitorios, cocina y demás comodidades. Mide 10 varas de frente por 21. (Ad corpus). Base muy barata pesos 8.500. El comprador podrá tomar a su cargo una hipoteca reducida hoy a pesos 4.000 pagaderos en cuotas mensuales de 117.35 pesos; el excedente al contado.

EL DOMINGO 16 de marzo a las 5 p. m. Puede visitarse. Seña 8 o|o. Comisión 2 o|o. Otros informes, San Martín 81. Publio Massini y Cía. m8

DOS LINDOS TERRENOS— En Temperley. Muy centrales. Calle Garay entre Cuyo y Delicias. A 1 1|2 cuadra de la estación. Adoquinado pago al frente. Entre los más lindos chalets. Mide, cada lote, 12 varas por 70, más o menos. Venta liquidación, sin base, a tanto la vara cuadrada, 20 o|o al contado y el resto en 3 cuotas anuales con 6 o|o.

EL DOMINGO 16 de marzo a las 3 p. m. en dos terrenos. Seña 8 o|o. Comisión 2 o|o. Informes San Martín 81—Publio Massini y Cía. m8

EN QUEQUEN — 5 200 VA ras cuadradas, en un lote, a 12 cuadras de la estación y 2 cuadras del Río Quequén Grande, terreno muy alto. Venta por liquidación de negocios, absolutamente. Sin base, por lo que den, ¡a cualquier precio!

EL JUEVES 20 de marzo a las 3 p. m. en nuestra casa San Martín 81. Venderemos esta fracción. Seña 8 o|o. Comisión 2 o|o. Informes San Martín 81. Publio Massini y Cía. m8

EN LA PLATA — MUY LIN- do terreno a 4 cuadras de los tribunales y 1 del tranvía, calle 48 entre 18 y 19. Mide 15 metros por 40. Venta por liquidación de negocios, absolutamente. Sin base, por lo que den, a cualquier precio

EL JUEVES 20 de marzo a las 3 p. m. en nuestra casa San Martín 81. Títulos perfectos. Seña 8 o|o. Comisión 2 o|o. Informes y planos San Martín 81.—Publio Massini y Cía. m8

CENTRAL BARTOLOME MI- tre 3276, entre Anchorena y Laprida. Propiedad edificada en terreno de 7m79 de frente al Norte por 26m65 en el costado Este, 26m15 en el Oeste y 6m90 en el contrafrente, o sean más o menos 9 varas por 30v65. Edificio compuesto de sala, comedor, 3 dormitorios, baño, cocina. Tasación pesos 20 248 m|n. Base 2|3 partes o sean pesos 13.498 66 m|n. Venta por orden del señor juez doctor Uladislao Padilla, secretaría doctor Ferrari, en los autos Urquiza Vicente B. de, su concurso.

EL DOMINGO 16 de marzo a las 4 p. m. en la misma propiedad. Exigiremos el 8 o|o de seña y el 2 o|o de nuestra comisión. Por más informes, San Martín 81.—Publio Massini y Cía. m8

EN VILLA DEL PARQUE — Lindo terreno calle Argerich, entre Nazarre y Pedro Lozano, a 1 1|2 cuadra de la estación señalados con dos lotes números 16 y 17 de la manzana 22 y miden por estar unidos 17 metros 32 de frente al NE. por 40m13 de fondo en el NO. 38m37 en el SE. y 17m32 en el contrafrente. Superficie 658 metros 02. Tasación pesos 5 el metro cuadrado. Base 2|3 partes o sean 3.33 pesos moneda nacional el metro cuadrado, que equivale a pesos 2.50 la vara más o menos.

EL JUEVES 20 de marzo a las 3 p. m. en nuestra casa San Martín 81. Venta por orden del señor juez doctor Padilla, secretaría doctor Ferrari, en los autos Urquiza Vicente B. de, su concurso. Exigiremos el 8 por ciento de seña y el 2 o|o de nuestra comisión. Por más informes, San Martín 81 —Publio Massini y Cía. m8

JUDICIAL — EN QUEQUEN Próximo a la Est. del F. C., a 2 cuadras del camino de automóviles de Mar del Plata a Necochea y 2 1|2 de la gran avenida diagonal: 2.500 metros ubicados en la quinta 22, sección A (esquina 3). Base $ 1.666.66 Muy barato! Por orden del señor juez doctor Padilla, sec. Ferrari, como perteneciente al juicio Urquiza Vicente B. su concurso.

EL JUEVES 20 de marzo a las 3 p. m. en nuestra casa, San Martín 81. 8 o|o de seña y 2 o|o de comisión. Informes en nuestras oficinas—Publio Massini y Cía. m8

ALCHOURRON Hnos.

REMATES—COMISIONES—CONSIGNACIONES

"LOS GALPONES" En RAUCH

5.400 HECTAREAS, ESTA- blecimiento formado, a 4 leguas de Colman y 6 de Las Flores. En 5 lotes, cuyas dimensiones y bases especificaremos en breve. Grandes facilidades de pago, 1|2 al contado y 1|2 a 2 y 4 años de plazo con el 6 por ciento de interés. Entrega inmediata. Venta por orden y cuenta de su dueño.

EL VIERNES 21 de marzo, a las 3 de la tarde, en nuestro hall, Sarmiento 442|448 Buenos Aires. Próximamente detalles completos. Más datos en nuestra casa.—Alchourrón Hnos. m8

González Muro y Cía.

A UN PASO del SUBTERRA- neo. Casa calle Maza 347|49, entre Belgrano y Moreno, edificio refaccionable, 2 dormitorios material, 4 piezas de madera y dependencias, cloacas y adoq. pagado. Superficie 10x42 vs. Ad corpus. Base, $ 22 la vara cuadrada.

EL DOMINGO 16 de marzo, a las 3.30 p. m., en la misma. v13

UN BUEN NEGOCIO — CA- sa calle Loria número 1647, entre Constitución y Tarija. Mide 10x62 vs. ad corpus. Edificio refaccionable, 5 dormitorios de material, 5 piezas de madera y comodidades, adoquinado pagado, tranvías todas direcciones. Base para liquidar, $ 6.500, pudiendo dejarse 5.000 $ a 2 años de plazo, con 7 y 1|2 por ciento de interés.

EL DOMINGO 16 de marzo, a las 4 p. m., en la misma. v13

CORRALON CON COMODI- dades, para familia, calle Quintino Bocayuva número 1247, entre Cochabamba y Constitución. Mide 10x55 vs. Ad corpus. Edificación flamante, sólida y moderna, en cal, tirantería de hierro preparada para altos, galería, 3 dormitorios, pieza chica, cocina, servicio, cielos rasos de material, carpintería de cedro, galpón, caballerizas capacidad para 14 caballos, pavimentación de adoquín y comodidades. Todo en ordenanza municipal, adoquinado pagado. Base, $ 14 500.

EL DOMINGO 16 de marzo, a las 4.30 p. m., en la misma. v13

LO MEJOR DE ALMAGRO— Ideal por su ubicación. Terreno esquina, avenida Pedro Goyena y Beauchef. Mide 39x21 varas, ad corpus, vereda y adoquinado pagado por ambas calles, rodeado de los bulevares José Ma. Moreno, avenidas La Plata y Provincias Unidas, tranvías números 43, 45 y 48, a su frente. Base para liquidar, $ 27 la v. c.

EL DOMINGO 16 de marzo, a las 5 p. m., sobre el mismo. Seña, 8 o|o. Comisión, 2 o|o. Títulos perfectos. Informes a nuestra oficina, Independencia 3526. U. T. 291, Mitre. v13

ANTONIO L. GRILLO

JUDICIAL

LOS CAMPOS DE SAAVEDRA

F. C. SUD v10

DE PRIMER ORDEN PARA tambos o ganadería. Su tierra muchos años removida produce los mejores pastos de engorde, teniendo además uno de los elementos más principales agua dulce y permanente del arroyo Sauce Chico con el que linda. 1.062 hectáreas en 3 lotes con opción.

EL DOMINGO 16 de marzo a las 2 p. m. en el hotel "Unión", de Tornquist. Base $ 59.34 m|n la hectárea. Orden del señor juez doctor Arambuzú, secretaría Castagnet en los autos sucesorios de don Julián Gámez. Pidan planos y detalles al martillero calle 13 núm. 714, La Plata. v10

✕ Carlos Olmi ✕

EN VILLA DEL PARQUE— 2 lotes, Helguera entre Sastre y S. Tomé. 17m32 por 38 (37 vs.) Base 2.25 cada 0.76 dec., juez Dr. Padilla sec. Fox, juicio Banco Nación con banquete.

EL SABADO 22 de marzo, a las 4 p. m., en Reconquista 358 v10

Casal Hnos.

JUDICIAL. EN PLENO CEN- tro. Dos casas de renta linderas entre sí Casa al lado de la Av. de Mayo, calle Salta números 176 al 180, y Salta números 184 y 186. Sitio de indiscutible prestigio para obtener del capital que se invierta el más seguro y elevado rendimiento.

SALTA números 176 al 180: Edificada en terreno de 8m11 (9v36) de frente al Oeste por 14m60 (16v85) de fondo en el lado Norte, y 14m70 (17v00), en el del Sur según título y según tasación 8m18 (9v44) de frente, por iguales medidas de fondo que da el título; teniendo en el costado Sur, un martillo en la parte que abarca una superficie de 8.14 m. c. (10.85 v. c.) EDIFICIO: planta baja dos pisos altos y azotea. Los bajos tienen dos locales de negocio uno de ellos con una habitación y dependencias. Los altos constan de vestíbulo, cuatro habitaciones, w. c., en el primer piso, y cuatro habitaciones, cuarto de baño, cocina y depósito en el segundo piso, teniendo en la azotea dos habitaciones. Tasación pesos 180.000. Base 2|3 partes pesos 86.666.66.

SALTA números 184 y 186 — Mide según título 7m79 (9v88) de frente al Oeste, por 14m70 (17v08) en el lado Norte y 14m80 (17v08) en el del Sur; y según tasación 7m49 (8v64) de frente por igual fondo que da el título. Teniendo un martillo a su favor en el costado Norte de 6 38 m. c. (8 49 v. c.) EDIFICIO: planta baja, dos pisos, altos y azotea. La planta baja consta de, salón para negocio, dos habitaciones, sótano y dependencias y los altos tienen vestíbulo, cuatro dormitorios, baño y cocina y altillo, distribuídos en los dos pisos, teniendo en la azotea tres habitaciones y w. c. Tasación pesos 135.000. Base 2|3 partes 90.000 pesos.

EL VIERNES 21 de marzo, a las 3 p. m. en nuestro salón de ventas, avenida de Mayo 634 (orden del señor juez doctor Uladislao F. Padilla, secretaría del doctor Ferrari, en el juicio seguido por la sociedad Crédito Territorial Argentino contra don Francisco Seguí (su concurso). Exigiremos el 8 o|o a cuenta de precio y 2 o|o de comisión. Informes y planos B. Mitre número 754, Avenida de Mayo 634.—Casal Hnos. m7

Adolfo Calvete

JUDICIAL PROPIEDAD Canning número 1030. Por disposición del señor juez en lo civil doctor Pedro V. Meléndez y como perteneciente al juicio Juan Zanone con Juan B. Orlandi, remataré sobre la misma

EL DOMINGO ... de marzo a las 4 p. m. la casa calle Canning 1030 entre las de Rivera y Lerma. Edificio consta de vestíbulo cerrado de cristales, sala, antesala, comedor, 3 dormitorios baño, cocina y un galponcito, celosías cedro, carpintería id, pisos pino tea, cielos rasos yeso, patios mosaico, aguas corrientes, luz eléctrica, etc. Terreno mide 8m66 de frente al SE. por 52 metros de fondo. Base pesos 11.630.50 moneda legal. Exigiré al comprador 8 o|o a cuenta de precio y 2 o|o, por mi comisión. Otros informes a los tribunales, secretaría del doctor Juan C. Dalheye o a mis escritorios, avenida de Mayo 633.—Adolfo Calvete. m7

Francisco Abalo

AMPLIA Y COMODA CASA de familia, a plazos. Lista para habitarla. Con llave en mano, Humberto I 2357, a 1 cuadra de San Juan y a un paso de la avenida Entre Ríos, como ubicación no hay nada mejor. Sólido edificio de sala, frente Luis XV, imitación piedra. Comedor, 4 dormitorios, 1 pieza en altos, vestíbulo, baño revestido, pieza de lavar, galerías, amplio galpón de 2 pisos, zaguán estucado en yeso y revestido de mármol. Cocina económica con calefacción, patio mosaico, cloacas, luz eléctrica, cielorrasos de yeso, todo ricamente pintado. Mide 10x64 Ad-corpus Base, 25.500 $. Pueda visitarse. Seña 8 o|o Comisión 2 o|o. Datos Bolívar 256.

EL DOMINGO 16 de marzo a las 5.—F. Abalo. m9

A PLAZOS — ALTOS Y BA- jos, confortable propiedad avenida Boedo 1749 al 57, a un paso de Garay. Sólido edificio con materiales de primera. Detalle: planta baja: amplio salón con 2 vidrieras, persiana metálica, 2 dormitorios, 1 pieza altos, baño, cocina económica, etc. Altos: sala y escritorio al frente, vestíbulo, comedor, 3 dormitorios, baño, puertas y celosías cedro, mosaicos, techos azotea, terraza, cloacas, luz eléctrica, zaguán de mayólica. Desocupada, con llave en mano. Visítese de 2 a 6. Base, 16.000 $. Seña, 8 o|o. Comisión, 2 o|o. Datos, Bolívar 256.

EL DOMINGO 16 de marzo a las 5.30.—F. Abalo. mz.9

AVENIDA Provincias Unidas 812 al 14, a 2 cuadras del subterráneo. Propiedad apropiada para cochería o lechero, en un gran barrio. Edificio de 3 piezas, galpón, caballeriza, empedrado interior, oficinas, etc. Mide 10x43. Ad corpus. Base $ 9.000. Seña 8 o|o. Comisión 2 o|o. Datos, Bolívar 256.

EL DOMINGO 16 de marzo a las 4.30.—F. Abalo. m9

EN FLORES, PROPIEDAD con fondo, calle Gavilán 743 a un paso de la Avenida Avellaneda, con adoquinado pago, en un selecto barrio de familias. Edificio de 2 dormitorios, galería, cielos rasos de yeso, aguas corrientes, mosaicos. Mide 10x47 Base $ 5.500. Seña 8 o|o Comisión 2 o|o.

EL DOMINGO 16 de marzo a las 4.—F. Abalo. m9

EN TALLERES, F. C. S. A 100 metros de la estación, en lo más importante de la localidad, 2 propiedades en un solo lote. Avenida Pavón 6057|77, con 7.000 cédulas argentinas, con adoquinado al frente y eléctrico a Plaza de Mayo. Edificio de amplios salones al frente y 2 más interiores, comedor y 6 piezas, baños y oficinas, etc. Miden 21 vs de frente por 38 en un costado y 54 vs. en el otro. Base $ 8.500 incluso las cédulas. Seña 8 o|o. Comisión 2 o|o. Datos, Bolívar 256.

EL DOMINGO 16 de marzo a las 10 de la mañana, en la misma.—F. Abalo. m9

Marini y Labriola

CASA A PLAZOS — TRIUN- virato y Frías 436, a una cuadra de Río Janeiro. Mide 9x60 varas. Edificio 4 piezas, comedor, baño, cloacas, w. c., puertas cedro, cielo raso yeso y demás comodidades, adoq. pago, pudiendo dejar el comprador pesos 10.000 en hipoteca, a 3 años, al 7 o|o anual. Base $ 12.000.

EL DOMINGO 16 de marzo a las 4 p. m. Allí. m10

CASA ESTADOS UNIDOS 4771, a una cuadra de Boedo. Mide 10x56. Edificio 3 piezas, baños, w. c., cloacas, cielo raso yeso, adoq. pago y demás comodidades. Base $ 9.500.

EL DOMINGO 16 de marzo, a las 4.30 p. m., allí. Informes, Alberti 1365.—Marini y Labriola. m10

— Mendez y Bollini —

JUDICIAL — A PLAZOS — Con bases reducidas, 3 propiedades en Avellaneda, por orden del señor juez doctor Don Adolfo Casabal, secretaría del doctor Peralta, en la sucesión de don Ernesto Wildbrett Brivet.

FINCA — SARMIENTO 131, 3, 5, 7 y 9, entre el bulevar General Mitre y Florentino Ameghino. Produce el 12 o|o de renta. Espléndida casa con 28 departamentos construída a todo costo y en perfecto estado de conservación. Mide 16.14 metros por 13.35 metros y 20.35 metros en su contrafrente, o sea una superficie de 801.91 m. c. EDIFICIO: moderno, frente imitación piedra, con zócalo mármol, celosías metálicas, balcones y puertas de hierro ornamental, zaguán mármol y mayólicas, puertas canceles de cedro, pisos. Los interiores de pino tea, los exteriores de mosaico, cielos rasos yeso, instalación eléctrica y de gas para las cocinas, aguas corrientes, cloacas a pozos especiales etc. DISTRIBUCION: 4 departamentos a la calle, dos altos y dos bajos, con entradas independientes y 16 departamentos interiores, 8 bajos y 8 altos, con entrada común. Los departamentos bajos a la calle tienen sala, 2 piezas, vestíbulo, cocina, baño, w. c. y patio. Y los altos, una pieza más y un altillo. Los interiores, 12 tienen sala, 2 piezas, patio, cocina, baño y w. c., y los otros 4 tienen 2 piezas, patio, cocina, w. c. y 1 altillo. Base, $ 56.856.90 c|l.

FINCA — FLORENTINO AMEGHINO número 422 — (Antes Saavedra) Mide: 8.66 metros, por 60.62 metros. EDIFICIO: Sala, 10 piezas, cuarto de baño, 2 w. c., gran cocina, pileta, galería, techos de hierro, pisos de madera, de mosaico y piedra en los patios, cielos rasos yeso y madera. Base, pesos 17.031.76 c|l.

FINCA — FLORENTINO AMEGHINO número 426 — (Antes Saavedra) Mide. 8.66 metros por 60.62 metros. EDIFICIO: Sala, 12 piezas, cuarto de baño, 2 w. c., cocina, edificación exactamente igual a la anterior, con la que linda. Base 17.031.76 pesos c|l.

CONDICIONES DE PAGO — Tercera parte al contado, tercera a un año y tercera a dos años, con garantía hipotecaria al interés de 7 o|o pagadero por semestres adelantados. Escrituras por ante el escribano don Santiago Giacosa. Los títulos se hallan en el juzgado del doctor A. Marcó del Pont, secretaría 10 a cargo del señor S. D. Pereira (La Plata)

EL VIERNES 21 de marzo a las 3 p. m. se rematarán en nuestra casa Bolívar 160. 8 o|o. a cuenta de precio y 2 o|o de nuestra comisión.—Méndez y Bollini. m7

José María Daneri

EN LA BOCA — CON CEDU- las. Magallanes 1210 casi frente a la plaza Matheu. Construcción de material de primer orden. Consta de sala al frente, 4 dormitorios, comedor, baño, 1 pieza de servicio, cocina, w. c., patios de mosaicos, cloacas, carpintería de cedro, etc. Adoquinado pago. Frente moderno, imitación piedra. Terreno 10x44 varas. Base definitiva $ 17.500 incluso 12.000 cédulas del Bco. Hipotecario Nac. Visítese.

EL DOMINGO 16 de marzo a las 4 p. m. en la misma. Títulos perfectos. Seña 8 o|o. Comisión 2 o|o. Más informes, San Martín 136. U. T. 5397, Av.—José María Daneri. v11

M. Villar Sáenz Peña y Vidal

JUDICIAL — 15.000 ME- tros cuadrados en Martínez, partido de San Isidro. Por disposición del señor juez de primera instancia en lo civil en la capital de la nación argentina doctor Fernando Colombres, se hace saber por el término de 15 días que los martilleros M. Villar Sáenz Peña y Vidal, han sido nombrados para que procedan a la venta en público remate de una fracción de terreno compuesta de 15.000 metros cuadrados y que forma parte del lote señalado con el número 5 del plano especial, ubicado a los 131m47 c. hacia el SO. del ángulo de la esquina formado por las calles Centenario y a las Lomas o de Nuruguier, a una cuadra y media del adoquinado y 9 de la estación Martínez F. C. C. A. Linda por su frente al SE. con las calles a las Lomas en medio con los sucesores de don Pablo Nuruguier por el SO. con Manuel Ramón Estevez y Antonio Rodríguez, por el NO. con parte del lote 6 de don Quintín de los Santos y por el NE. con terreno de doña Carmen de los Santos. Tasación pesos 3.40 metro cuadrado. Base ... venta pesos 2.266 m|n. m. c.

EL DOMINGO 23 de marzo a las 3 p. m. sobre los mismos terrenos. Venta ordenada en los autos Carabelli de Longhi Giuditta su sucesión contra Luis M. ... sobre cobro ejecutivo de pesos. Por más informes a nuestro escritorio B. Mitre 361 65 U. T. 2630 Libertad o a la secretaría del doctor Dobranich, Palacio de Justicia 5.o piso. m9

Manuel Fandiño

EN FLORES, A PLAZOS, amplia propiedad, calle Argerich No. 76... Edificio de 3 dormitorios, comedor, galería, cielos rasos, carpintería de cedro, galpón, aguas corrientes, jardín, rica plantación, a 1 paso del bulevar Avellaneda y tranvía. Mide 10x53, se impone una visita. Base $ 6.500. Seña 8 o|o. Comisión 2 o|o. Datos, Bolívar 256.

EL DOMINGO 16 de marzo a las 4. m9

AVENIDA RIVADAVIA Y Argerich, casita chiche calle Argerich 50... entre Avellaneda y San Eduardo, buen edificio de 3 habitaciones baño, mosaico, aguas corrientes, luz eléctrica, etc., a 50 metros del bulevar Avellaneda con tranvía y 1 cuadra del bulevar Nazca ambos adoquinados. Visítese de 3 a 4 de la tarde. Base $ 4.500. Seña 8 o|o. Comisión 2 o|o. Datos Bolívar 256.

EL DOMINGO 16 de marzo a las 4. —Fandiño m9

Julio L. Peña y Cía.

CASA ECUADOR 553 — A 1 cuadra del bulevar Corrientes. Con 16.000 cédulas. Su terreno mide 10 varas de frente por 54 de fondo y el edificio que admite reformas sin gran desembolso, tiene 6 habitaciones y dependencias, cloacas, adoquinado pago, etc., etc. Base pesos 28.000. El comprador tomará a su cargo a estilo de plaza 16.000 cédulas argentinas y abonará el excedente más lo amortizado al contado.

EL DOMINGO 16 de marzo a las 4, sobre la misma. Título perfecto. 8 o|o, a cuenta de precio. Comisión 2 o|o. Informes a Florida 470.—Julio L. Peña y Cía. m7

SOBRE LAS AVENIDAS San Martín y Gaona. Lindo terreno con adoquinado pago. Calle Dungeness entre Rojas y Sapaleri, compuesto de 10 varas por 44.90 varas, a una cuadra de las avenidas San Martín y Gaona con doble línea de tranvías. Base pesos 5 la vara, al contado.

EL DOMINGO 16 de marzo a las 3 sobre el mismo. Título perfecto. 8 o|o a cuenta de precio. Comisión 2 o|o.—Julio L. Peña y Cía. m7

Antonio Rotondaro

JUDICIAL — CASA CALLE Pinto 4643, entre Arias y Deheza. Mide 8.66 metros de frente por 42.28 en un costado y 40.70 en el otro costado, tiene 3 piezas de material, etc. Venta ordenada por el señor juez doctor Fernando Kleppenbach en los autos Santiago Cánepa contra Humberto Salvini, que tramita en la secretaría a cargo del doctor Ayarragaray.

EL DOMINGO 23 de marzo a las 5 de la tarde sobre la misma. Base con retasa pesos 1.575. El comprador abonará el 8 o|o a cuenta de precio y 2 o|o de comisión. Más datos, Reconquista 331. U. T. 3992. Av. m9

Carlos Merlini

JUDICIAL — EN MAR DEL Plata, en el ejido de la ciudad. Cinco lotes de terreno en inmejorable ubicación, a saber: 2 lotes señalados con los números 1 y 2 de la manzana 188, dando frente a la calle Salta que miden por estar unidos 17.32 metros de frente por 43.30 metros de fondo, 3 lotes contiguos a los anteriores dando frente a la misma calle, señalados con las letras A. B. y C. manzana 138 y que miden: el lote A: 8.66 metros de frente por 22.518 metros de fondo y los lotes B. y C. miden por estar unidos 17.32 metros de frente por 43.30 metros de fondo.

EL DOMINGO 16 de marzo a las 11 a. m. sobre los mismos terrenos. Base 2|3 partes de la tasación pesos 5.666.66. Seña 8 o|o. Comisión 2 o|o, a cargo del comprador. Venta ordenada por el señor juez doctor J. B. Estrada, secretaría del doctor Ramírez, en el juicio seguido por el Banco de la Nación Argentina contra Rodolfo Gritti. Otros informes a mi escritorio, B. Mitre 371. v10

G. Barbosa y Cía.

EN MARTINEZ F. C. C. A.— Como judicial, por liquidación de condominio. Saldo de la quinta Vallet, sobre la avenida Santa Fe (hoy Centenario), adoquinada en toda su extensión desde la capital hasta el Tigre, con jardines, luz eléctrica y tranvía eléctrico (en construcción) por su frente, lindando con el palacio del doctor M. Martín y Omar. Dos manzanas completas y 21 lotes, casi todos grandes, saldo de la hermosa tierra rematada en 1912. La mejor fracción subdividida en lotes en el aristocrático, hermoso y saludable pueblo de Martínez, terrenos altos y perfectamente ubicados. El servicio de trenes que une Martínez a la capital es inmejorable, pues cuenta con un servicio de más de 70 trenes eléctricos diarios su radio de luz eléctrica ha sido extendido y su adelanto se palpa cada día. Base real y definitiva, 35 centavos la vara cuadrada, al contado.

EL DOMINGO 16 de marzo a las 3 de la tarde, sobre los terrenos próximos a Centenario, donde estará nuestra bandera. Seña 8 o|o. Comisión 2 o|o. Títulos perfectos. Escrituras ante el escribano señor Andrés F. Podestá. Planos y más datos a G. Barbosa y Cía., Bolívar 171. m8

José Bacigaluppi

CASAS

LAS CASAS DE RENTA... ! 12 o|o!... Sobre las avenidas Corrientes y Callao. Gran propiedad de renta. Planta baja y 2 pisos altos. Moderna. A todo costo. Más de 100,000 pesos se han invertido en la sola construcción. Calle Lavalle 2115 a 2131. Base resuelta, pesos 70.000. Decididamente a vender. El comprador cargará con una hipoteca de $ 30.000 al 7 1|2 o|o que vence en octubre de 1920, con opción a un año más. El resto al contado. Renta 700 $ al mes, esto es $ 8.400 al año, o sea el 12 o|o sobre la base. TERRENO: 9v50 por 31v15. (Ad corpus). PLANTA BAJA: amplio salón negocio con sótano, vidrieras y persianas metálicas, zaguán revestido de mayólica, cancel, comedor, 5 habitaciones, baño con azulejos, cocina con económica. PRIMER PISO: zaguán con zócalo y escalera de mármol, 2 salas al frente, vestíbulo, 6 dormitorios, comedor, pieza en altos, baño, y cocina. SEGUNDO PISO: igual al anterior. DETALLES: Arquitectónico frente imitación piedra, balcones muy bonitos, carpintería cedro, celosías, patio mosaicos, cielos rasos yeso decorados, pisos tea, etc., etc. Es una valiosa propiedad. Aguas corrientes, obras de salubridad, luz eléctrica, pavimento de asfalto y tranvía al frente. Puede visitarse a toda hora. Datos José Bacigaluppi, San Martín 56.

EL DGO. 16 de marzo a las 4, en la misma. v16

DE RENTA—Junín 470|72 — Al lado de la Av. Corrientes y a 3 cuadras de Callao. Propiedad fácilmente refaccionable. Produce muy buena renta. Base pesos 28.000. Renta, $ 260 al mes o sea pesos 3120 al año. TERRENO: 8v80 por 24v20. (Ad corpus). EDIFICIO: Sala con puerta negocio, 6 habitaciones, comedor, 3 cocinas, baño y w. c. Pavimento de asfalto. Obras de salubridad. Visítese. Datos, José Bacigaluppi, San Martín 56.

EL DGO. 16 de marzo, a las 4.30, en la misma. v16

Sobre la Av. CORRIENTES— En Almagro. Casa Humahuaca 4239|41 entre Gazcón y Rawson. A 1 cuadra al N. de Corrientes y 3 del bulevar Córdoba. Barrio de inmenso porvenir. Base real pesos 15.500. Mitad al contado y mitad a uno, dos o tres años de plazo, interés 8 o|o. Puede producir pesos 140 al mes. TERRENO: 10 por 44v65. (Ad corpus). EDIFICIO: Zaguán, sala con puerta negocio, 4 habitaciones, cocina, servicio, amplio galpón de material, gran sótano que abarca la sala y las 2 primeras habitaciones. Frente imitación piedra, pisos tea, patio mosaico, cielos rasos yeso, carpintería cedro. Adoquinado pago, cloacas, aguas corrientes y luz eléctrica. Visítese. Datos, José Bacigaluppi, San Martín 56.

EL DGO. 16 de marzo a las 5, en la misma. v16

Sobre parque CENTENARIO Propiedad, calle Camargo 246 entre Lavalleja y Alvarez. A 1 cuadra de la Av. Warnes, 1 y 1|2 del parque Centenario y de la Av. Chubut y a 2 de los bulevares Corrientes y Canning. Zona de mucho porvenir. Base pesos 8.000. Puede rentar $ 90 al mes. TERRENO: 10 por 50v04. EDIFICIO: 3 habitaciones, otra más chica, cocina, 2 galponcitos de madera, caballeriza con altillo para forrajes. Pisos tea, cielos rasos yeso decorados, celosías metálicas, patio mosaico. Visítese. Datos, José Bacigaluppi.

EL DGO. 16 de marzo, a las 3.30, en la misma. v16

Pringles 131 y Rivadavia— En el centro de Almagro, a 100 metros de la Av. Rivadavia y a 2 y 3 cuadras respectivamente de las estaciones Río de Janeiro y Medrano del subterráneo. Casa construída hace un año compuesta de 2 habitaciones, cocina y servicio. Pisos tea, cielos rasos yeso, buena carpintería, fondo, etc. El terreno mide 14v46 de frente por 33v12 ... 33x12 de fondo, teniendo 5x36 de contrafrente. Son 330 v. c. Ad corpus. Aguas corrientes, luz eléctrica, cloacas funcionando, adoquinado pago y tranvías a un paso a todas direcciones. Base pesos 6.500. Se pueden dejar 4.000 pesos a 1 o 2 años de plazo, interés 8 o|o. Visítese. Datos José Bacigaluppi, San Martín 56.

EL DGO. 16 de marzo a las 2, en la misma. v16

TERRENOS

TERRENO MEDRANO 1066 entre Cabrera y la Av. Córdoba. Con frente al Este. Mide 10 por 50 varas. Está cercado de pared, linda con edificios, tiene vereda de mosaico, adoquinado pago y tranvía al frente. Por sus medidas y ubicación es lo más indicado para levantar la casa habitación. Base definitiva pesos 15... Su importe podrá abonarse: mitad al contado y mitad a 2 años de plazo, interés 8 por ciento. Visítese. Datos José Bacigaluppi, San Martín 56.

EL DGO 16 de marzo a las 5.30 en el mismo. v16

Rivero y Viale

CAMPO EN 25 DE MAYO— EL JUEVES 20 de marzo, en los salones del señor Arturo Barros, calle San Martín 459 (Buenos Aires), remataremos el campo conocido por de Demaría Hnos., compuesto de 1.157 hectáreas, en un solo lote, distante 2 leguas de la estación Irraondo, F. C. S., a 4 leguas del pueblo 25 de Mayo y 4 leguas del pueblo y estación Saladillo. Campo apto para agricultura y ganadería, dividido en potreros con aguadas correspondientes, totalmente alambrado en su perímetro. Linda al N. con R. Palacios (hoy Gardey Hnos.), al SE., antes Basterrechea, hoy Nicolás Di Giulio, y al NO. y SO. con A. Chiappe. Libre para entrar a ocuparlo. Tierra y agua de primera calidad, pues aun la parte bajo próxima al arroyo Saladillo, tiene buena tierra y pastos apropiados para la cría de ganados. Más de las tres cuartas partes del campo es sin desperdicio y lo mejor de la zona. Base, $ 70 la hectárea, pagaderos a 3 ó 5 años de plazo, que acuerda con hipoteca a oro una sociedad hipotecaria si quiere tomarla el comprador, al 7 o|o de interés anual; el resto al contado. Para revisarlo es mejor ir por Saladillo o 25 de Mayo en donde se dispone de coches y automóviles en todo momento. Pidan planos, avisos y detalles a nuestros escritorios en Saladillo (F. C. S.) y en Buenos Aires, Venezuela 1230.—Rivero y Viale. m8

Máximo P. Zarlenga

TERRENO PROXIMO A LA estación Gral. Urquiza, calle Bureta al ... do del No. 2131 entre Olazábal y Mendoza. Mide 10 varas de frente por 33v76 y 34v09 de fondo (adoquinado pago). Base, 4 $ la vara cuadrada.

EL DOMINGO 16 de marzo a las 3.30 p. m., allí. Seña, 8 o|o y 2 o|o de comisión. Datos, Tucumán 1353, escr. 64. v16

ARTURO BARROS

Estancia En Las Flores

"El Martillo" de Domecq

Buen campo de 1898 hectáreas. Ricos pastos y agua. Muy central. Edificios costosos. Mejoras importantes. v10

"EL MARTILLO" de Domecq, en Las Flores, establecimiento de campo de 1.898 hects 47 as. 71 cents. Es completo, bien situado y en plena producción. La entrega al comprador se hará inmediatamente de escriturar. Cuenta con población principal de 5 habitaciones, 2 baños, etc., galpón de 20mx15 y otra casa contigua de 7 habitaciones, ambas rodeadas de montes y huerta, con cerco de alambre tejido, molino y cañerías. Tiene, además, 3 puestos, montes, corrales, bañaderos, 2 molinos más y tanques australianos de 100.000 litros. Está dividido en 9 potreros y otros más de menor importancia, con buenos alambrados exteriores. La tierra es excelente y el establecimiento goza de merecida reputación por la variedad y refinamiento de sus pastos. Dista 3 1|2 leguas de la estación Pardo, del F. C. S. y 7 de Las Flores. Los interesados pueden revisarlo por cualquiera de los dos puntos, y los que vayan por Pardo, conviene que pidan indicaciones a don Santiago Aurand, en la misma estación. Las condiciones del campo son muy satisfactorias para ganadería y en parte para agricultura. Existen 200 hectáreas de maíz y avena, que beneficiarán al comprador. Linderos: Margenat y Garnau, Gentilini, Juárez, y Colmeyro. Base 160 pesos la hectárea, parte a 2 ó 3 años de plazo, con hipoteca al interés corriente si el comprador lo desea.

EL MIERCOLES 12 de marzo, a las 4 p. m., en mi casa, calle San Martín 459. Títulos perfectos. Seña 8 o|o. Comisión 2 o|o. Pidan planos.—Arturo Barros. f26

LAS TIERRAS DE VILLA Albertina, entre Bánfield y Lomas de Zamora, con servicio de tranvías eléctricos, agua potable de superior calidad, a un paso de la capital y en pleno desarrollo de progreso que la colocan en condiciones de una villa formada y de vida próspera. 2.574 lotes libres de calles, ubicados en las manzanas señaladas con los números 1 al 126 del plano especial de Villa Albertina, de los cuales 1 705 están vendidos por cuotas mensuales, adeudando los adquirientes un saldo de pesos 154.643.70 que quedará a favor del que resulte comprador, quien se obligará a respetar las ventas efectuadas y a otorgar escritura definitiva a todos los compradores que justifiquen haber oblado la totalidad de las cuotas estipuladas. Los planos y demás detalles pueden examinarse en las oficinas del señor Francisco Américo Vercelli, calle Bartolomé Mitre número 754 en la misma Villa Albertina en las oficinas de la administración. Los interesados pueden visitar Villa Albertina por Bánfield o Lomas; de allí hay tranvía. Base de venta pesos 764.516.90 que gravan a estas tierras con un derecho real de hipoteca e intereses incluídos hasta el 31 de marzo de 1919. El acreedor hipotecario concederá un plazo de un año por el 80 o|o de su crédito al que resulte comprador, con el interés de 7 o|o anual pagadero por semestres adelantados, manteniendo en vigor la expresada hipoteca, que podrá ser amortizada parcialmente o a medida que lo exija la escrituración de los lotes, previo reembolso del gravamen proporcional. Las cuotas que ingresen en lo sucesivo, quedarán afectadas al pago del crédito hipotecario y se aplicarán a su amortización.

EL DIA 13 de marzo a las 4 p. m. en mi casa calle San Martín número 459, por cuenta y orden de la comisión liquidadora de la empresa Villa Albertina y de acuerdo con el señor Francisco Siritto. Seña 8 por ciento y comisión a cargo del comprador, 2 o|o. Títulos perfectos. 1m.

LAS TIERRAS DE VILLA Albertina entre Bánfield y Lomas de Zamora, con servicio de tranvías eléctricos y agua potable de superior calidad. 1.388 lotes libres de calles, ubicados en las manzanas señaladas con los números 127 al 167 del plano especial de Villa Albertina, de los cuales 530 lotes están vendidos por cuotas mensuales, adeudando los adquirientes un saldo de pesos 291.794; que quedará a favor del que resulte comprador, quien se obligará a respetar las ventas efectuadas y a otorgar escritura definitiva a todos los compradores que justifiquen haber oblado la totalidad de las cuotas estipuladas. Los planos y demás detalles pueden examinarse en las oficinas del señor Francisco Américo Vercelli, calle Bartolomé Mitre número 754 o en la misma Villa Albertina en las oficinas de la administración. Base de venta pesos 260.481.42 al contado.

EL DIA 13 de marzo a las 4 p. m. en mi casa calle San Martín número 459, procederé de cuenta y orden de la comisión liquidadora de la empresa Villa Albertina, con la expresada base y de acuerdo con el señor Francisco Siritto, a la venta de estas valiosas tierras, situadas a un paso de la capital, con servicios y condiciones higiénicas superiores a cualquier villa o pueblo circunvecino. Seña 8 o|o y comisión a cargo del comprador 2 o|o. Títulos perfectos.

MAR DEL PLATA, CHALET moderno, calle Alberti esquina Olavarría, en el barrio preferido, entre los chalets de Aberg Cobo, Estrada, Ledesma, ... Martí y otros. El edificio es de estilo español, con cinco habitaciones principales, logia, baño de mármol y en departamento independiente cocina, lavadero, 2 piezas de servicio, etc. El terreno mide ... asfaltado al frente pago, cloacas, luz eléctrica, a 1 1|2 cuadra de la estación ... a poca distancia del mar y balnearios, en conjunto una mansión ideal. ... Base 30.000 pesos, de los cuales ... con pagaré hipotecario a vencer el 1 de octubre próximo. Visítese de 2 a 6 p. m.

EL MIERCOLES 12 de marzo a las 4 p. m. en mi casa, San Martín 459. Seña ... Comisión a cargo del comprador.

Casares Hnos. y Diehl

CHACRAS EN GUATRACHE

... En la mejor zona de trigo del ... la Pampa, sección 2a., fracción ... del lote 23, sobre la estación ... a 1 1|2 leguas de Guatraché, F. ... a una hora de Darregueira, F. ... y Sur, y a 4 1|2 horas de Bahía ... y puertos Ingeniero White y ... 4100 hectáreas que forman el ... de Pueyrredón; tierras de buena clase, aptas para agricultura y ganadería, con agua dulce en abundancia en todo el campo. La fracción en ... en conjunto: por el Norte, con ... establecimiento "La Carlota", de P. A. ... (antes de Alston); por el Este, ... Pérez Alem, Alfredo M. y Mercedes ...; por el Sur, con F. Anzoategui; por el ... con sucesión P. Nieves. La venta ... en 49 lotes de 36 a 169 hectáreas, ... la mayoría de 100 hectáreas, ... y con base de 75 $ m|nacional ..., importe pagadero mitad al ... y mitad a uno y dos años de plazo ... de interés anual, encargándose la ... gestionar para los compradores que ... un préstamo sobre estas tierras ... del Banco Hipotecario Nacional, ... de plazo y 6 o|o de interés anual ... compradores que quieran abonar al ... se les deducirá el 6 o|o sobre la ... del total del importe de la compra. ... campo está libre desde el 1o. de marzo ... posesión se dará inmediatamente después de la escrituración, la que deberá hacerse por ante el escribano señor Ricardo ..., Av. de Mayo 634, capital federal; ... revisario por estación Guatraché, F. C. Pacífico, dirigiéndose en el campo al ... señor Pastor Rumi. El remate se ...

EL JUEVES 20 de marzo, a la 1 p. m., en Guatraché, F. C. Pacífico, en el hotel ... de Agustín Soubelet, frente a la ... Títulos perfectos. Solicítense planos detallados por correo o personalmente en nuestras oficinas, Sarmiento 357. Los compradores entregarán en el acto del remate el 2 o|o de seña a cuenta de precio y 2 o|o de nuestra comisión.—Casares Hnos. y Diehl. v19

JUDICIAL — CHACRAS EN San Nicolás. Con cédulas y a plazos. Son ... hectáreas de tierra de inmejorables condiciones, ubicadas en la zona excepcional para agricultura de la República; aptas para toda clase de cultivos, con agua ... y abundante a poca profundidad. Lindan por el ejido de la ciudad y puerto de San Nicolás, entre las estaciones Rojo y ... Sallez, el F. C. C. Argentino, partido de San Nicolás de los Arroyos, provincia de Buenos Aires. Forman el campo de la sucesión del doctor Juan José Romero, ... venta se realizará por orden judicial, en los autos sucesorios, fraccionado en 19 ... cuyas superficies varían entre 41 y ... hectáreas, y con las reducidísimas bases de $ 250, $ 300 y $ 370 m|n. la hectárea, ... facilidades para su pago, que damos a continuación: El Banco Hipotecario ... acuerda a los compradores de estas tierras un préstamo en cédulas a 33 ... de plazo y 6 o|o de interés de $ 148.15 ... $ 224.25 m|n. por hectárea, según ... superficies, bases y total del préstamo ... por el Banco Hipotecario Nacional ... lote.

Con base de $ 250 m|n. la hectárea:
Lote 1, Superficie, 103 hectáreas, 12 áreas, ... centiáreas. Préstamo, $ 15.420 m|n.
Lote 2, Superficie, 99 hectáreas, 21 áreas, ... centiáreas. Préstamo, $ 14.700 m|n.
Con base de $ 300 m|n. la hectárea:
Lote 3, Superficie, 58 hectáreas, 65 áreas, ... centiáreas. Préstamo, $ 11.100 m|n.
Lote 4, Superficie, 63 hectáreas, 51 áreas, ... centiáreas. Préstamo, $ 12.000 m|n.
Lote 5, Superficie, 60 hectáreas, 18 áreas, ... centiáreas. Préstamo, $ 11.400 m|n.
Lote 6, Superficie, 60 hectáreas, 03 áreas, ... $ 11.400 m|n.
Lote 7, Superficie, 52 hectáreas, 36 áreas, ... centiáreas. Préstamo, $ 9.100 m|n.
Lote 8, Superficie, 52 hectáreas, 24 áreas, ... centiáreas. Préstamo, $ 9.100 m|n.
Lote 9, Superficie, 52 hectáreas, 28 áreas, ... centiáreas. Préstamo, $ 9.100 m|n.
Lote 10, Superficie, 52 hectáreas, 24 áreas, ... centiáreas. Préstamo, $ 9.000.
Lote 11, Superficie, 51 hectáreas, 40 áreas, ... centiáreas. Préstamo, $ 10.400 m|n.
Lote 12, Superficie, 53 hectáreas, 34 áreas, ... centiáreas. Préstamo, $ 10.400 m|n.
Lote 13, Superficie, 51 hectáreas, 24 áreas, ... centiáreas. Préstamo, $ 10.200 m|n.
Lote 14, Superficie, 62 hectáreas, 37 áreas, ... centiáreas. Préstamo, $ 12.400 m|n.
Con base de $ 370 m|n. la hectárea.
Lote 15, Superficie, 66 hectáreas, 93 áreas, ... centiáreas. Préstamo, $ 14.800 m|n.
Lote 16, Superficie, 41 hectáreas, 65 áreas, ... centiáreas. Préstamo, $ 9.200 m|n.
Lote 17, Superficie, 41 hectáreas, 02 áreas, ... centiáreas. Préstamo, $ 9.200 m|n.
Lote 18, Superficie, 41 hectáreas, 78 áreas, ... centiáreas. Préstamo, $ 9.200 m|n.
Lote 19, Superficie, 41 hectáreas, 05 áreas, ... centiáreas. Préstamo, $ 9.200 m|n.
... hasta el precio de compra se abonará 1|3 parte al contado, 1|3 parte a seis ... y 1|3 parte a un año de plazo, con ... por ciento de interés anual.

Dada la clase de las tierras en venta, su excepcional ubicación sobre un centro de importancia comercial y con un buen puerto de exportación, lo bajo de las bases de venta ... puede decirse precios desconocidos ... fraccionamientos en esa zona, y las ... facilidades que se acuerdan para ... conceptuamos esta operación como ... las que deben interesar vivamente ... agricultores que deseen hacerse propietarios adquiriendo a largos plazos, una ... en esta codiciada zona, donde rara vez se realizan fraccionamientos de la ... del que nos ocupa.

La fracción en venta linda en conjunto ... Bosqueya, Cerlotti, Taylos y Castelli, por ... con el arroyo del Medio que lo ... de la provincia de Santa Fe; por ... por el SE. con herederos de Segundo ... y por el SO. con Poue, Goffredi, ... Sivori y Rebuffo. El remate se ...

EL DOMINGO 16 de marzo, a las 3 p. m., en la ciudad de San Nicolás, F. C. C. Argentino, en el hotel Central Español, de la ... María S. de Moreno, calle Nación ... por orden del señor juez en lo civil de la capital de la República, doctor Arturo ..., en los autos caratulados Juan José Romero (su sucesión), que tramitan por la secretaría Depietri. Los compradores abonarán en el acto del remate el 3 o|o ... a cuenta de precio, y el 2 o|o de ... comisión. Planos y otros datos, solicítense por correo o personalmente en nuestra oficina, Sarmiento 357, Buenos Aires.—Casares Hnos. y Diehl. f26

JUDICIAL — 585 HECTÁREAS en Tejedor.—El lote 4 del campo de la sucesión de A. Gambier, equidistante 2 leguas del pueblo de Carlos Tejedor, y de la estación Santa Inés, del F. C. O., sección ... del partido de Carlos Tejedor, provincia de Buenos Aires. Linda por el NE. con ... de A. Gambier, por el SE. con ... Hnos.; por el NO., con el lote 3 del mismo campo de doña Mariana Gambier de Gambier y por el SO. con Crédito Territorial. Son 585 hectáreas, 33 áreas de campo de buena clase, apto para ganadería y agricultura, con buenas aguas. Está alambrado por tres costados con 7 hilos ... y uno de púa; dividido en dos potreros. Sale a venta con la reducida base de pesos 42.026.82 m|n., o sea $ 71.84 m|n. la hectárea.

EL LUNES 17 de marzo, a las 3 p. m., en nuestra casa, Sarmiento 357, Buenos Aires, por orden del señor juez de primera instancia en lo civil y comercial del departamento de la capital de la provincia de Buenos Aires, doctor Obdulio F. Siri, en los autos sucesorios de don Agustín Gambier, que tramitan por ante la secretaría del doctor Luis Berri. El comprador entregará en el acto del remate el 10 o|o de seña a cuenta de precio y el 2 o|o de nuestra comisión. Entrega inmediata previa la escrituración, la que deberá hacerse por ante el escribano señor Tomás D. Bernard, en La Plata. Planos y mayores informes en nuestra casa.—Casares Hnos. y Diehl. m3

EN LA DULCE, F. C. SUD — Chacras, quintas y solares, sin base. A plazos. En el pueblo y colonia Nicanor Olivera, sobre la estación La Dulce del F. C. Sud, línea de Tres Arroyos a Lobería. Comprende esta venta una chacra, cinco quintas y varias manzanas de terreno y dos edificios. Ocupado uno por la policía y otro por una casa de negocio. Venta sin base al mejor postor y en la siguiente forma de pago: 25 o|o al contado, y el 75 o|o restante en tres cuotas iguales de 25 o|o a 6, 12 y 18 meses de plazo, con pagaré hipotecario y 7 o|o de interés anual, por semestres adelantados.

EL DOMINGO 6 de abril, a la 1 p. m., en el mismo pueblo. Próximamente detalles completos.—Casares Hnos. y Diehl. v...

Alfredo G. Pasalagua

JUDICIAL — EN MAR DEL Plata. Parte del lote 1 de la chacra 86 del plano oficial. 11... mts. frente a la calle ... por 13... de fondo a la calle 21. Base $ 14.000. Remataré

EL ... 11 de marzo, a las 4, en la Avenida de Mayo 1036, de acuerdo con el siguiente

EDICTO JUDICIAL

Por disposición del Sr. juez de comercio Dr. Juan B. Estrada, se hace saber por ... publicaciones en El Boletín Judicial y LA PRENSA, que ha sido autorizado el martillero Alfredo G. Pasalagua, para vender un lote de tierra en Mar del Plata, compuesto de 14.949 mts. c. con base de $ 14.000, en el expediente 13.631 ... de la chacra 86 del plano oficial.—Buenos Aires, diciembre 16 de 1918.—Gerónimo C. Ramírez, secretario. Más datos a ... oficina, Sarmiento 299. f25

KELLY & GUILHE

ESTANZUELA EN Navarro

... hectáreas, 16 as. 76 cents., ubicado a ... leguas de Navarro, y 1|2 de Anasagasti (F. C. B. A.), y 4 leguas de Carboni, ... Campo especial para ganadería y ... agricultura; población de 5 habitaciones, cocina, despensa, baño y corredor, galpón de hierro galvanizado, corral ... Linderos: al NO. sucesión de José ... Lynch; al NE., Ana Harrison de ...; al SO., Ana Lynch de Kelly; al SE., ... Esparza. Base, $ 220 la hectárea. ... el comprador optar a una hipoteca de $ 20.000 m|n. a dos años de plazo ... de interés.

EL MIÉRCOLES 12 de marzo, a las 4 p. m., en nuestro local, Cangallo 473. Entrega inmediata, libre de contrato. Para facilitar la visión del campo los interesados pueden ver al señor Antonio Cormack, ... de Ignacio González y Cía., Navarro. ... 8 o|o. Comisión, 2 o|o. Planos y ... a nuestro escritorio, Cangallo ...—Kelly & Guilhe. v12

Banco Hipotecario Nacional

25 DE MAYO 245

CONDICIONES GENERALES DE LOS REMATES

1.o—Los remates están sujetos a la aprobación del Directorio dentro de los ... días, efectuados y se hacen por cuenta del deudor, con sujeción a las leyes números 8172 y 9155.

2.o—El comprador podrá continuar con la hipoteca que reconoce la propiedad, abonando la diferencia entre la deuda actual y el precio de compra.

3.o—Todo comprador abonará en efectivo, al firmar el boleto, el 8 o|o de seña y el 2 o|o de comisión.

4.o—Los títulos de propiedad pueden ser revisados en el archivo del Banco antes del remate.

5.o—Por mayores informes, pídanse a las oficinas del Banco.

REMATES A EFECTUARSE

CAPITAL

EL LUNES 10 DE MARZO. En su local a las 3 p. m. Casa Sáenz Peña 1079. Mide: 8m66 por 24m50. Con 5 piezas y dependencias. No. H. 16.971. 6 o|o. Base $ 27.200. Hipoteca, $ 22.000. Deuda, pesos 20.282.—Feb. 24. f24

EL LUNES 10 DE MARZO. En su local, a las 3 p. m. Casa Rioja 378|80. Mide: 7m79 por 25m95. Ad corpus. Con salón-negocio, 2 piezas y dependencias. No. Ho. 19.183, 6 o|o. Base $ 12.700. Hipoteca pesos 10.000. Deuda, $ 9.291.—LA PRENSA, febrero 24. f24

EL MARTES 11 DE MARZO. En su local a las 3 p. m. Propiedad Ecuador 312, esquina Sarmiento 2991. Mide: 21m14 de frente al O. por 17m32 también de frente al SE., 05m42 al N. y 12m al E. Ad Corpus. Consta de un galpón y dependencias. No. Ho. 6.587. 6 o|o. Base $ 18.100. Hipoteca $ 15.000. Deuda $ 13.489. f26

EL MARTES 11 DE MARZO. En su local a las 3 p. m. Casa Nicaragua 4349. Mide: 8m66 por 43m35. Con 5 piezas y dependencias. No. Ho. 23.349. L. Base $ 10.100. Hipoteca $ 8.000. Deuda $ 6.926. f26

EL MARTES 11 DE MARZO. En su local a las 3 p. m. Casa Corvalán 442 entre Schmidel y Ercilla. Mide: 8m66 por 64m05. Con 2 piezas y dependencias. No. Ho. 17.571. 6 o|o. Base $ 5.360. Hipoteca $ 5.000. Deuda $ 4.610.—LA PRENSA 25 de febrero. f26

EL MIÉRCOLES 12 DE MARZO. En su local a las 3 p. m. Terreno Murguiondo esquina Areco. Lote 34, manzana P. Mide: 12m83 al SE. por 31m98 al NE. 18m37 al SO. y 16m10 al NO. Deuda por afirmado a cargo del comprador. N.o H.o 3.765. P. C. Base pesos 2.500. Hipoteca pesos 700. Deuda pesos 611. f26

TERRENO ARECO ESQUINA Tafí, lote 24, manzana M. Mide 12m82 por 36m06. Deuda por afirmado a cargo del comprador. N.o H.o 3.675. P. C. Base pesos 2.150. Hipoteca pesos 700. Deuda pesos 611. f26

TERRENO ARECO ESQUINA Tafí. Lote 17, manzana P. Mide 12m99 por 36m06. Deuda por afirmado a cargo del comprador. N.o H.o 3.758. P. C. Base pesos 2.100. Hipoteca pesos 600. Deuda pesos 524. f26

EL JUEVES 13 DE MARZO. En su local a las 3 p. m. Casa Carlos Calvo número 3536. Mide: 8m66 por 31m27. Ad corpus. Con 4 piezas, 2 más de servicio y dependencias. N.o H.o 8.725. 6 o|o. Base pesos 18.000. Hipoteca pesos 13.000. Deuda pesos 11.690.

EL JUEVES 13 DE MARZO. En su local a las 3 p. m. Casa Amambay número 384. Mide: 8m66 al E. por 14m90 al S. y 17m32 al N. y en contrafrente 6m92 o lo más o menos que resulte. Con 4 piezas, 1 más de servicio y dependencias. N.o H.o 14.940. 6 o|o. Base pesos 6.800. Hipoteca pesos 5.500. Deuda pesos 5.031.

EL JUEVES 13 DE MARZO. En su local a las 3 p. m. Casa Granaderos número 627. Mide: 8m66 por 23m15. Ad corpus. Con 4 piezas y dependencias. N.o H.o 9.093. 6 o|o. Base pesos 6.400. Hipoteca pesos 4.000. Deuda pesos 2.597. f27

EL VIERNES 14 DE MARZO. En su local a las 3 p. m. Casa Rivadavia 4425|27. Mide: 10m59 al SE. por 31m91 de fondo y 9m73 de contrafrente. Ad corpus. Consta de planta baja con 7 piezas, y 1 de servicio en altos y planta alta con 8 piezas y 1 más de servicio, dependencias, en ambas. N.o H.o 7798. 6 o|o. Base pesos 34.600. Hipoteca pesos 30.000. Deuda pesos 26.977.

EL DOMINGO 16 DE MARZO. En la misma a las 3.30 p. m. Casa Hidalgo 1465, entre Figueroa y Antezana. Mide: 8m75 por 10 metros. Con 3 piezas, en altos 1 de servicio y dependencias. N.o H.o 21.835. 6 o|o. Base pesos 8.800. Hipoteca pesos 5.500. Deuda pesos 4.989.

EL DOMINGO 16 DE MARZO. En la misma a las 4 p. m. Casa Darwin números 146 y 150, entre Muñecas y Martínez Rosas. Mide: 8m66 por 43m30. Consta de sala, negocio, 2 piezas y 1 más en altillo y en altos 1 departamento al frente con 1 sala, dependencias en todo. N.o H.o 10.698. 6 o|o. Base pesos 7.800. Hipoteca pesos 8.000. Deuda pesos 7.257.

EL DOMINGO 16 DE MARZO. En la misma a las 5.30 p. m. Casa Acha 2663|67. Mide: 8m66 por 17m32. Con salón-negocio, 2 piezas, 1 más en altos y dependencias. N.o H.o 12.083. 6 o|o. Base pesos 8.000. Hipoteca pesos 8.000. Deuda pesos 7.257.—LA PRENSA, marzo 2 de 1919. m2

EL JUEVES 20 DE MARZO. En su local a las 3 p. m. Terreno Areco esquina Pilar. Lote 16, manzana A. Mide: 12m89 por 36m06. Deuda por afirmado a cargo del comprador. N.o H.o 3483. P. C. Base pesos 2.150. Hipoteca pesos 700. Deuda pesos 611. m6

DOS LOTES DE TERRENO. Areco entre Pilar y Cafayate, designados con los números 17 y 18 de la manzana A. midiendo cada lote: 8m66 por 36m06. Deudas por afirmado a cargo del comprador. N.o H.o 3464-85. P. C. Base pesos 1.400 c|u. Hipoteca pesos 400 c|u. Deuda pesos 349 c|u. m6

TRES LOTES DE TERRENO. Areco entre Cafayate y Tafí, designados con los números 18, 22 y 23, de la manzana M. midiendo cada lote: 8m66 por 36m06. Deudas por afirmado a cargo del comprador. N.o H.o 3669 y 3678|74. P. C. Base pesos 1.400 c|u. Hipoteca pesos 400 c|u. Deuda pesos 349 c|u. LA PRENSA, marzo 6. m6

EL VIERNES 21 de MARZO. En su local a las 3 p. m. Casa O'Higgins 2845. Mide: 11m68 por 7m20 al NO. 9m al SE. y 11m90 de contrafrente. Ad corpus. Con tres piezas, 1 más de servicio y dependencias. División. N.o H.o 16067. 6 o|o. Base pesos ... Hipoteca pesos 5.800. Deuda pesos 5.318. m7

EL VIERNES 21 de MARZO. En su local a las 3 p. m. Casa O'Higgins 2875. Mide: 18m36 por 9 metros al NO. ... al SE., 9m70 donde quiebra la línea en una extensión de 1m90, hasta dar con ... contrafrente de 18m05. Ad corpus. Con 2 piezas, dependencias y galpón con altillo. División. N.o H.o 16067. 6 o|o. Base pesos 11.300. Hipoteca pesos 8.700. Deuda pesos ... m7

EL VIERNES 21 de MARZO. En su local a las 3 p. m. Casa Canning ... esquina Guatemala. Mide: 13m91 al ... por 8m46 al NE. 3m80 de ochava ... al SO. por 12m63, al SE. Con 1 pieza y dependencias. N.o H.o 4606. 6 o|o. Base pesos 7.300. Hipoteca pesos 6.600. Deuda pesos 5.396. LA PRENSA, 7 marzo 1919. m7

SUCURSAL LA PLATA

CASA EN LA CIUDAD DE La Plata, calle 10 núm. 575, en su sucursal La Plata.

EL 10 de marzo a las 3 p. m., edificada en terreno de 7.50 mts. de frente al NE. por 40 mts. de fondo, conteniendo 10 habitaciones y demás dependencias. La deuda por construcción de cloacas de $ 1.541.82 es a cargo del comprador y puede ser abonada en 60 trimestres de $ 65.64 c|u. incluido los intereses. No. Ho. 658|3188. Serie 6 o|o. Base $ 6.800. Hipoteca $ 4.500. Deuda actual $ 3.973:175.—LA PRENSA, febrero 24 de 1919. f24

A REQUERIMIENTO JUDICIAL. Casa en Lomas de Zamora, calle B. Mitre número 629, en la misma propiedad.

EL 10 de marzo a las 3 p. m. terreno mide 8.66 metros de frente por 45.34 metros de fondo conteniendo 3 habitaciones y demás dependencias. No. Ho. 1556|11608. Serie 6 o|o. Base pesos 3.400. Hipoteca pesos 2.000. Deuda actual pesos 1.814:011. LA PRENSA, 2 de marzo de 1919. m2

TRES CASAS EN LA CIUDAD de Chivilcoy, calle Alvear números 41 y 49 esquina a las de Belgrano números 30 y 34, en el local del Banco de la Nación Argentina en dicha ciudad.

EL 23 de marzo a las 11 a. m. edificadas en terreno de 21.65 metros de frente al NE. sobre la calle Alvear por 43.30 metros de frente y fondo sobre la calle Belgrano, compuestas casa calle Alvear número 41 de 6 habitaciones. La casa de la esquina de la calle Belgrano número 34 y Alvear número 49, consta de 3 piezas, dos salones, etc. y la ubicada en la calle Belgrano número 30 contiene 4 piezas. Dependencias en todas.

N.o H.o 1546|9009. Serie 6 o|o. Base pesos 15.400. Hipoteca pesos 9.000. Deuda actual pesos 8.093:940. LA PRENSA, 9 de marzo de 1919. m9

CASA EN CHIVILCOY Calle Saavedra número 100 esquina General Paz, en el local del Banco de la Nación Argentina en dicha ciudad.

EL 23 de marzo a las 11 a. m. terreno mide 19m12 sobre la calle General Paz por ... metros de fondo y frente a ..., conteniendo un salón, dos habitaciones y dependencias. N.o H.o 2126|14123. Serie 6 o|o. Base pesos 3.400. Hipoteca pesos 3.000. Deuda actual pesos 2.741.705. LA PRENSA, 9 de marzo de 1919. m9

DOS CASAS EN LA CIUDAD de 25 de Mayo, provincia de Buenos Aires, en el local del Banco de la Nación Argentina en dicha ciudad.

EL 23 de marzo a las 11 a. m. a saber: Lote 1, ubicación calle 5 esquina 31. Mide 24.79 metros por 44.38 metros. Préstamo 3.100 pesos. Deuda actual 2.857:924 pesos. Base de venta 4.300 pesos.

Lote 2, ubicación calle 11 s|n. entre las de 5 y 6. Mide 25 metros por 44.38 m. Préstamo pesos 3.900. Deuda actual $ 3.595:453 pesos. Base de venta 5.400.

Conteniendo la primera 4 habitaciones y la segunda que es estilo chalet contiene 4 dependencias en ambas.

N.o H.o 2311|15521 (división). Serie 6 o|o. LA PRENSA, marzo 9 de 1919. m9

CASA EN LA CIUDAD DE La Plata, calle 63 núm. 527, en su sucursal La Plata.

EL 24 de marzo, a las 2 p. m., terreno mide 8 mts. de frente por 40 mts. de fondo, conteniendo 4 habitaciones y demás dependencias. La deuda por construcción de afirmados será por cuenta del comprador. No. Ho. 761|3736, serie 6 o|o. Base $ 7.700. Hipoteca $ 4.500. Deuda actual $ 3.973:175.—LA PRENSA, 10 de marzo de 1919. m10

CASA QUINTA EN EL EJIDO de la ciudad de La Plata, paraje denominado Melchor Romero, en su sucursal La Plata.

EL 24 de marzo, a las 2 p. m., edificada en terreno que es parte de la chacra 66, sección A, manzana 6 del plano oficial, con superficie de 16.500 mts. cds.; lindando: al SE., con vía del tranvía a vapor La Plata a Abasto; al NO., con la calle Progreso; al SO., con la calle Lavalleja y al NE., con la calle Gral. Belgrano. Conteniendo 4 habitaciones y dependencias en cuerpo aparte cochera y una pieza, etc. Nº Hº 2875|27570, serie K. Base $ 5.100. Hipoteca $ 4.500. Deuda actual $ 3.781:460.—LA PRENSA, 10 de marzo de 1919. m10

SUCURSAL PARANA

A REQUERIMIENTO JUDICIAL. Casa en la ciudad de Paraná calle Buenos Aires y Laprida, en su sucursal Paraná.

EL 20 de marzo a las 2 p. m. terreno mide 59.86 metros al N. por 38.49 metros de fondo, compuesto de dos cuerpos de edificios; lindando: al N., con la calle Laprida; al S., con B. López; al E., con la calle Buenos Aires y al O., con M. J. Malarín hoy V. De Liza.

N.o Ho 5|247, Serie 6 o|o. Base 24.200 pesos. Hipoteca pesos 20.000. Deuda actual pesos 17.488:313. LA PRENSA 6 de marzo de 1919. m6

SUCURSAL MENDOZA

PROPIEDAD RURAL EN EL departamento San Martín, distrito Chapanay, en su sucursal Mendoza.

EL 14 de marzo a las 10 a. m. compuesta de una superficie de 48 hectáreas, 2.057.45 metros cuadrados, conteniendo: viña frutal, terreno alfalfado, terreno que ha sido cultivado y terreno inculto. Contiene además casa habitación compuesta de 4 habitaciones y dependencias; la propiedad tiene derecho de agua para toda su superficie y riega por el canal Villa Central, hijuela poniente. Sus límites son: al N., con S. P. de Marienhoff; al S., con calle Wlademiro; frente al lote 11, del plano existente en esa sucursal; al E. con calle pública frente a Olaguer Reynals y al O., con calle Alexis, frente a los lotes 7, 6 y 5.

N.o Ho 1034|34413. Serie K. Base pesos 6.500. Hipoteca pesos 2.800. Deuda actual pesos 2.295:836. LA PRENSA 28 de febrero de 1919. v28

PROPIEDAD RURAL EN EL departamento San Martín, distrito Chapanay, en su sucursal Mendoza.

EL 14 de marzo a las 11 a. m. compuesta de 26 hectáreas, 4.717.01 metros cuadrados de terreno inculto, la propiedad tiene derecho de agua para toda su superficie y riega por el canal Villa Central, hijuela poniente: lindando: al N., con S. P. de Marienhoff; al S., con el lote 4 del plano existente en esa sucursal; al E., con la calle Alexis, frente a los lotes 8, 9 y 10 y al O., con el lote 1.

N.o H.o 1033|34413. Serie K. Base pesos 2.400. Hipoteca pesos 1.000. Deuda actual pesos 819:942. LA PRENSA 28 de febrero de 1919. f28

A REQUERIMIENTO JUDICIAL. Propiedad urbana, en la ciudad de Mendoza, calle Pedro Molina entre Patricias Mendocinas y General Mitre, en su sucursal Mendoza.

EL 17 de marzo, a las 10 a. m., compuesto el terreno de una superficie de 6.706 mts. cds.; sus límites son: al N., con el ingeniero Rose; al S., con N. Carrera, R. Zapata y calle Pedro Molina; al E., con la calle Libertad (hoy Patricias Mendocinas) y R. Zapata, y al O., con P. L. de Gaviola, J. Guevara y otros. Nº Hº 551|17172, serie 6 o|o. Base, $ 26.000. Hipoteca $ 18.000. Deuda actual $ 16.594.899.—LA PRENSA, 3 de marzo de 1919. m3

A REQUERIMIENTO JUDICIAL.—Propiedad rural en el departamento San Rafael, distrito Las Paredes, en su sucursal Mendoza.

EL DÍA 21 de marzo, a las 10 a. m., compuesta de una superficie de 61 hectáreas, 7.099.87 metros cuadrados, conteniendo: viña, huerta, siembras y terreno cultivable. La propiedad tiene derecho definitivo de agua para toda su superficie y riega por el canal Frugoni Marco, derivado del río Diamante. Sus límites son: al N., con A. González y testamentaría M. Gutiérrez; al S., con calle pública; al E., con Argumedo y Buenanueva y al O. con calle pública. No. Ho. 1382|37518, 2a. ley 9155, 3a. serie. Base, pesos 7.300. Hipoteca, $ 6.300. Deuda actual, $ 6.236:055.—LA PRENSA 7 de marzo de 1919. m7

*PROPIEDAD EN EL DE*partamento San Rafael, colonia Bombal, en su sucursal Mendoza.

EL 24 DE MARZO a las 10 a. m. Compuesta de una superficie de 100 hect. de terreno inculto; lindando: al N., con el lote B. 2 del plano existente en esa sucursal; al S. con R. y D. Bombal; al E. con el lote A 3 y al O., con el lote A 1.

N.o Ho 873|32360. Serie L. Base $ 11.000. Hipoteca $ 8.500. Deuda actual $ 7.456:382.—LA PRENSA, 10 de marzo de 1919. m10

*PROPIEDAD EN EL DE*partamento San Rafael, colonia Bombal-Tabanera, en su sucursal Mendoza.

EL 24 de marzo, a las 9 a. m. Compuesta de una superficie de 100 hectáreas de terreno inculto; lindando: al N., con el lote B 1 del plano existente en esa sucursal; al S. con R. y D. Bombal; al E., con el lote A 2 y al O., con P. J. Bombal. Nº Hº 796|30502, serie L. Base $ 11.000. Hipoteca $ 8.500. Deuda actual $ 7.456:382. LA PRENSA, 10 de marzo de 1919. m10

*PROPIEDAD EN EL depar*tamento San Rafael, colonia Bombal, en su sucursal Mendoza.

EL 24 de marzo, a las 11 a. m., compuesta de una superficie de 100 hect. de terreno inculto; lindando: al N., con el lote B 5 del plano existente en esa sucursal; al S. con R. y D. Bombal; al E., con J. Bombal y al O., con el lote A 4. Nº Hº 876|32363, serie L. Base $ 11.000. Hipoteca $ 8.500. Deuda actual $ 7.456:383.—LA PRENSA, 10 de marzo de 1919. m10

SUCURSAL SALTA

A REQUERIMIENTO JUDICIAL. Casa en la ciudad de Salta, calle San Juan números 461, 465, 467 y 471, entre las de Buenos Aires y Córdoba, en su sucursal Salta.

EL 14 de marzo a las 2 p. m. terreno mide 20 metros de frente por 29.50 de fondo conteniendo: 8 habitaciones y demás dependencias.

N.o H.o 200|23687. 2.a ley número 9155, 2.a serie. Base pesos 5.800. Hipoteca pesos 4.500. Deuda actual pesos 4.380.644. LA PRENSA 28 de febrero de 1919. f28

SUCURSAL ROSARIO

CASA EN EL PUEBLO SAN Urbano, distrito Melincué, departamento General López, provincia de Santa Fe, en el local del Banco de la Nación Argentina, en San Urbano.

EL 16 de marzo a las 3 p. m. señalado en el plano respectivo con el número 5 de la manzana A. I. y se compone el terreno de 21.65 metros al O., por 43.30 metros de fondo; lindando: al O., con calle pública; al E., con N. Cortaz y por los demás rumbos con sucesores de P. Herrera.

N.o H.o 411|16143. Serie 6 o|o. Base pesos 2.200. Hipoteca pesos 1.500. Deuda actual pesos 1.389:867. LA PRENSA 2 de marzo de 1919. m2

SUCURSAL CORRIENTES

*CAMPO EN EL DEPARTA*mento Lavalle, en su local 25 de Mayo núm. 245 (Cap. Federal).

EL 11 de marzo a las 3 p. m. compuesto de una superficie de 72.770.403 metros cuadrados; lindando: al N. con campo de la sucesión de A. G. de Escobar, al O. con propiedad de los señores Núñez, al S. con propiedad de Chas y al E. con el río Batel.

No. Ho. 251|80489. Serie L. Base 100.700 pesos. Hipoteca $ 70.000. Deuda actual pesos 59.312.127.—LA PRENSA 25 de febrero. f25

SUCURSAL CORDOBA

A REQUERIMIENTO JUDICIAL. Establecimiento de campo en el departamento Punilla, pedanía San Antonio, en su local 25 de Mayo núm. 245 (Cap. Federal).

EL 11 de marzo, a las 3 p. m., denominado "Las Mellizas" y se compone de una superficie de 1684 hectáreas 8480 m. c. 9994 centímetros; lindando: al N. con herederos de G. E. Gordón y en parte con R. I. de Chaves; al S. con herederos de M. Moyano; al E. con la cumbre de la sierra que la divide con R. Sánchez y al O. con los ríos San Francisco y Cosquín y R. I. de Chaves.

No. Ho. 553|21869. 2a. ley 9155. 1ra. serie. Base $ 87.000. Hipoteca $ 58.000. Deuda actual $ 54.2...—LA PRENSA 15 de febrero. f15

CASA EN LA CIUDAD DE Córdoba, calle Rosario de Santa Fe (antes Constitución) número 363, en su sucursal Córdoba.

EL DÍA 11 de marzo, a las 2 p. m., terreno mide 8 metros de frente por 38 metros 177 mm. de fondo más o menos. No. Ho. 336|14970, serie 6 o|o. Base, $ 8.600. Hipoteca, $ 6.900. Deuda actual, $ 6.401:979.—LA PRENSA, 25 de febrero de 1919. f25

ESTABLECIMIENTO de campo en la pedanía Sinsacate, departamento Totoral, en su sucursal Córdoba.

EL 13 de marzo a las 2 p. m. el cual se denomina La Loma, y formó parte de la estancia Jesús María y se compone de una superficie de 1.084 hectáreas, lindando: al N., con los señores Arias, J. Revol y doctor Llerena; al S., con los señores León; al E. con herederos de N. González y doctor Llerena y al O., con Rivero.

N.o Ho. 23|1625. Serie 6 o|o. Base pesos 58.500. Hipoteca pesos 39.800. Deuda actual pesos 34.601:742. LA PRENSA 26 de febrero de 1919. f26

SUCURSAL SAN LUIS

*CASA QUINTA EN LA CIU*dad de Mercedes, provincia de San Luis, en su sucursal San Luis.

EL 18 de marzo, a las 10 a. m., compuesto el terreno de una superficie de 6979 mts. 96 dc. cds., conteniendo dos edificios, jardín, etc., lindando al N. con L. Marenguello, calle de por medio, al S., con la calle San Luis y al frente propiedad de F. Dubor; al E., con la Avenida Mitre y al O. con la calle 3 de Febrero. N.o Ho. 223|18858, serie 6 o|o. Base $ 24.200. Hipoteca $ ...500 ... Deuda actual $ 19.045.317. LA PRENSA, 4 de marzo de 1919. m4

CAMPO EN EL PARTIDO del Chorrillo, departamento La Capital, lugar denominado San Roque, en su sucursal San Luis.

EL 20 de marzo a las 10 a. m. dista como unos 10 kilómetros al N. de esa ciudad y se compone de una superficie de 400 hectáreas según plano firmado por el agrimensor don J. Pointu Nores, lindando: al N., con las cumbres altas de las sierras del Potrero de los Funes y el río del Volcán; al S. con el río del Volcán E. R. de Flores y sucesión Osorio; al E., con terrenos del Volcán y río del mismo nombre y al O. con E. R. de Arancibia, E. R. S. de Flores y sucesión Osorio.

N.o H.o 22|1743. Serie 6 o|o. Base pesos 49.000. Hipoteca pesos 40.000. Deuda actual pesos 34.976:626. LA PRENSA, 6 de marzo de 1919. m6

FRACCION DE TERRENO ubicado al O. y suburbios de la ciudad de Mercedes, provincia de San Luis, en su sucursal San Luis.

EL 21 de marzo a las 10 a. m. compuesta de una superficie de 3 hectáreas, 99 áreas, 76 centiáreas, lindando: al N. con J. Escudero, antes E. Buisson; al S. y O. con J. N. Betboder y al E., con el antiguo camino de la ciudad de San Luis a la de Mercedes.

N.o H.o 220|17980. Serie 6 o|o. Base pesos 6.400. Hipoteca pesos 5.500. Deuda actual pesos 5.070:511. LA PRENSA 7 de marzo de 1919. m7

SUCURSAL SANTIAGO

CASA-QUINTA AL S. DE LA ciudad de Santiago, en la avenida Moreno y calle La Rioja, en su sucursal Santiago.

EL 17 de marzo a las 9 a. m., con superficie de 1 hect. 8789 mts. cds., lindando: al N., con sucesores de M. S. González y fracción de terreno que perteneció a la misma propiedad; al E., con la citada fracción y la avenida Moreno; al S., con D. Merlles y al O. con J. Firpo y J. Falconi.

No. Ho. 202|10950, serie F. Base $ 2.400. Hipoteca, $ 3.000. Deuda actual, $ 1.269:785.—LA PRENSA, 3 de marzo de 1919. m3

SUCURSAL TUCUMAN

CASA EN LA CIUDAD DE Tucumán, calle San Lorenzo 125 en su sucursal Tucumán.

EL 13 de marzo a las 10 a. m. terreno mide 9 metros de frente por 37.65 metros de fondo, conteniendo: 5 habitaciones y demás dependencias.

N.o H.o 78|12204. Serie 6 o|o. Base pesos 10.500. Hipoteca pesos 7.500. Deuda actual pesos 6.802:541. LA PRENSA 27 de febrero de 1919. f27

TERRITORIO NACIONAL DE LA PAMPA CENTRAL

EL MIÉRCOLES 12 DE MARZO en su local calle 25 de Mayo número 245 (capital federal). A las 3 p. m. Fracción de campo en la Pampa, señalada como lote número 4, de la división, la que forma parte del lote número 20, fracción A., de la sección III, con superficie de 1.007 hectáreas, 17 áreas, según hijuela y de 1.000 hectáreas, según perito, por lo que se entiende, que la superficie, es con lo más o menos que resulte, dentro de los siguientes linderos: al N. con el lote grande número 3, al E. con J. de la Peña; al S. con J. Neven y al O. con el lote grande número 2.

N.o H.o 21919. 1.a serie. Base pesos 19.200. Hipoteca pesos 15.000. Deuda pesos 14.141.

EL MIÉRCOLES 12 DE MARZO en su local calle 25 de Mayo número 245 (capital federal) a las 3 p. m. Fracción de campo en la Pampa Central, sección 2.a fracción A: parte del lote 9, con superficie de 300 hectáreas, lotes 63, 64, y 73 del plano especial de la colonia La Ramaquel, lindando: al N. con los lotes 53 y 54, al E. con los 65 y 74, al O. con los 62 y 72, y al S. con el 83 y el costado Norte del 74, próxima a la estación Castex, F. C. Oeste.

N.o H.o 11658. 6 o|o. Base pesos 10.700. Hipoteca pesos 9.000. Deuda pesos 8.164. LA PRENSA, febrero 26. f26

EL MIÉRCOLES 12 DE MARZO en su local calle 25 de Mayo número 245 (capital federal). A las 3 p. m. Fracción de campo en la Pampa, señalado como lote número 6 de la división, la que forma parte del lote número 20, fracción A, sección III, con superficie de 1.007 hectáreas, 17 áreas, lindando: al N. con A. Roca; al E. con T. Lunt, al S. con E. y J. Lunt, y al O. con N. Romero. Próxima a la estación Quehué.

N.o H.o 5915. 6 o|o. Base pesos 21.600. Hipoteca pesos 17.000. Deuda pesos 15.151.

EL MIÉRCOLES 12 DE MARZO en su local, calle 25 de Mayo número 245 (capital federal). A las 3 p. m. Fracción de campo en la Pampa, señalada como lote número 3 de la división y es parte del lote 20, fracción A, sección III, con superficie de 1007 hectáreas, 17 áreas, según hijuela y de 1.000 hectáreas, según perito. Por lo que se entiende, que la superficie, es con lo más o menos que resulte, dentro de los siguientes linderos: al N. con A. Roca, al E. con J. le la Peña, al S. con el lote grande número 4 y al O. con el lote grande número 2.

N.o H.o 5914. 6 o|o. Base pesos 21.600. Hipoteca pesos 17.000. Deuda pesos 15.151

EL DOMINGO 16 DE MARZO a las 2 p. m. en la misma propiedad casa en Catriló, F. C. O. próxima a la estación, ubicada en la manzana 11, solar 4. Lindando al SE. y SO., con calles sin nombre; al NO. con el solar 5 y al NE con el 3. Superficie: 1.250 metros cuadrados. Consta de 5 piezas y dependencias y edificación en cuerpo aparte.

N.o H.o 32.647. División. L. Base pesos 5.400. Hipoteca pesos 5.400. Deuda pesos 4.675. LA PRENSA marzo 2 de 1919. m2

TERRITORIO NAC. DEL NEUQUEN

EL LUNES 10 DE MARZO en su local calle 25 de Mayo No. 245 (capital federal) a las 3 p. m. Dos fracciones de campo situadas en el T. N. del Neuquén, sección XXIV, con superficie de 3.700 hectáreas, 1ra. fracción: parte SE. del lote No. 3, compuesta de 2.100 hects., lindando: al NE. con el lote 2; al SE. con el río Limay, al SO. con el lote 6 y al NO. con terreno del lote 3 todos de la sección XXIV. 2da. fracción: parte SE. del lote No. 2, compuesta de 1.600 hects., lindando: al NE. con el lote 31 de la sección XVII, al SE. con el río Limay, al SO. con el lote 3, y al NO. con tierras del mismo lote 2 ambos de la sección XXIV. No. Ho. 1542. 6 o|o. Base $ 18.700. Hipoteca $ 15.000. Deuda, $ 18.117.—LA PRENSA, febrero 24. f24

TERRITORIO NACIONAL DEL CHUBUT

EL JUEVES 20 DE MARZO en su local calle 25 de Mayo número 245 (capital federal) a las 3 p. m. Campo de 5.000 hectáreas en el T. N. del Chubut, sección C. II, fracción C, mitad S. del lote 8, como a 14 leguas de la costa del Atlántico y a 6 de la Bahía Camarones. Sus linderos son: por el N. con la otra mitad del lote 8, al E. con parte del lote 7, al S. con parte del lote 13 y por el O. con parte del lote 9.

N.o H.o 23.459. J. Base pesos 9.700. Hipoteca pesos 8.000. Deuda pesos 6.283. LA PRENSA, marzo 6. m6

Antonio García

*JUDICIAL — CASA MORE*no 1.21..., entre Solís y Entre Ríos, a ... cuadras de la plaza del Congreso. Pleno centro. Terreno 7 metros 86 cts. de frente al ... por 57 metros 15 cts. de fondo (560.5... v...). Base retasada, $ 46.000 m|n.

EL SÁBADO 15 de marzo, a las 4 p. m., sobre la misma propiedad, la venderé por orden del señor juez doctor César A. Campos, secretaría del doctor Giménez Zapiola, en el juicio ejecutivo por cobro de crédito hipotecario seguido por Víctor Torres contra Eugenio Portal. El comprador entregará el 8 o|o a cuenta de precio y el 2 o|o de comisión en dinero efectivo. Informes, en la secretaría citada o al martillero, Antonio García, Lavalle 1063.—Buenos Aires, febrero 24 de 1919.—Giménez Zapiola.

El edificio bien construido consta de sala, antesala, escritorio, comedor, 6 dormitorios, hall, baño, w. c., cocina y 2 piezas de servicio, 3 patios de mosaico, frente imitación piedra, zaguán revestido de mayólica, vestíbulo, carpintería cedro, cloacas, electricidad, calle ...—Nota: El comprador podrá dejar en hipoteca hasta el 50 o|o del importe de la venta. v15

Saúl Z. Herrera

92 San Martín 92—U. T. 3731 (Avenida)

3 CASAS Y 1 CHACRA, EN el centro del pueblo 9 de Julio, F. C. O., a liquidar por división de sociedad con bases reguladas a saber:

Propiedad calle San Luis 206 esquina San Juan 101. Base, $ 2.500.

Casa 25 de Mayo 84. Base, $ 800.

Casa de renta, Río Paraná 212 esquina San Juan 101|113. Base, $ 1.500.

Chacra conocida por Hornos de Chiquín, de 199.13 metros al Sudeste por 333.16 metros de fondo con frente a grandes avenidas, señalada en el plano oficial con el número 128. Con 2 buenos edificios de material, alambrada en toda su extensión, molino marca Guadalupe, con tanque australiano. Mayores datos e informes en mis oficinas; para visitar las casas y chacra, dirigirse al señor Domingo Panizza, Libertad 564. Las escrituras serán otorgadas ante los escribanos Ferraria y Chaves. La venta se efectuará en el pueblo 9 de Julio en la finca San Luis esquina San Juan. Próximamente detalles. Pidan planos.

EL DOMINGO 1... de marzo, a las 4 p. m., allí. v12

A 1 CUADRA DE RIVERA. Casa calle Rosetti 37 y Av. Dorrego. Base, 6.500 pesos a plazos, con 5 dormitorios, pieza chica, cloacas y adoq. pago. Visítese. EL DGO. 16 de marzo a las 5 p. m. Allí. m.9

*SOBRE LA ESTACION Co*ghlan. Regia casa y corralón o garage de todo lujo y confort, independiente. Calle Zapiola 2103 al 1|2 esquina Zabala. Mide 23.32 por 37.82 varas. Base, pesos 12.000, a plazos. Consta de sala y escritorio al frente, ..., 3 d., comedor, baño, gran sótano y carbonera, pieza en altos, cocina y w. c. independiente con comunicación interna, gran portón al frente, 1 pieza, galpón chico y caballeriza con adelitos según ordenanzas, adoquinado interno y al frente pago. Luz eléctrica, carpintería de cedro, tirantería de hierro, pisos mosaicos, mármoles, cristales y cloacas. Renta actual, 165 $. Visítese.

EL DGO. 16 de marzo a las 5.30 p. m. En la misma. m.9

*A 1 CUADRA DE TRIUNVI*rato (altura 4500). Casa moderna, calle Pacheco 2127 y Olazábal, de 10 por 50 varas. Base, 3.500 pesos a plazos. Edificio de 2 dormitorios, comedor, baño, pieza chica, galería, luz eléctrica, árboles y jardín, etc. EL DGO. 16 de marzo a las 5.30 p. m. En la misma. m.9

CASA AV. DORREGO 1370— Al llegar a la Av. Rivera, es decir, en el sitio más culminante y de significación de ese gran barrio, con eléctricos 87, 94, 95, 96 y 97 en combinación Subterráneo a todos rumbos del Municipio. Mide 10 por 63 varas. Base, 8.000 pesos, a plazos. Edificio de 3 d., baño, cocina, adoquinado pago, árboles frutales etc. Visítese. EL DGO. 16 de marzo a las 5 p. m. Allí. m.9

LINDA CASA-QUINTA—EN Villa Urquiza, algo muy barato, calle Mar Chiquita 4340 y Donado, o sea a 1 cuadra de Nahuel Huapí y a 3 del eléctrico 96. Mide 20x50 vs. Base, 4.000, que se dejan a plazos. Edificio estilo chalet de primer orden, de 4 dormitorios, baño, cocina, pileta, carp. de cedro, c. de yeso, mosaicos, gran galería, luz eléctrica, jardín y espléndidos y finos árboles frutales. Visítese. EL DGO. 16 de marzo, a las 3 p. m. En la misma. m9

*CASA MUY BARATA — Ca*lle Balboa 4385 y Avenida El Cano, o sea a una cuadra de la Av. El Campo, con eléctricos 88, 94 y 95. Base, 2.000 $, a plazos. Edificio de 2 dormitorios, cocina, w. c., galería de material, mosaicos, etc. EL DGO. 16 de marzo, a las 4 p. m. En la misma. m9

IGUAL QUE JUDICIAL — Casa en el centro de Villa Urquiza, a 2 cuadras de la plaza y Av. Triunvirato. Calle Pacheco 2821 y Nahuel Huapí. Mide ... Base, $ 2.500, a plazos. Edificio refaccionable de 2 salas y zaguán al medio, al frente, cocina, w. c., árboles, etc. Visítese. EL DGO. 16 de marzo, a las 3.30 p. m. En la misma. m9

Pedro y Antonio Lanusse

836 hectáreas, 96 a., 46 c.

EN LAS FLORES

F. C. S.

*CAMPO APTO PARA AGRI*cultura y ganadería, especial para tambo, perfectamente alambrado, ubicado a 1 1|2 leguas de la ciudad de Las Flores, sobre el camino a Saladillo, dividido en 5 potreros, siendo conocido por el Federal de Vásquez. En 5 lotes con opción.

EL JUEVES 20 de marzo, en las instalaciones del señor Alanís, antes de dar principio al remate de haciendas anunciado para ese día. Entrega inmediata, facilidades de pago. Base, $ 240 m|n. la hectárea, por los lotes 1, 2, 3 y 4. Por el lote 5, base, pesos 200 m|n. Seña, 8 o|o a cuenta de precio y comisión, 2 o|o a cargo del comprador. Solicítense planos e informes a nuestro escritorio, en ésta o en Las Flores, al señor Luis Dumont.—Pedro y Antonio Lanusse, Belgrano 836. m8

210 hectáreas, 22 a., 84 c. a una legua del ejido de

LAS FLORES F. C. S.

CAMPO ALAMBRADO EN su perímetro, dividido en dos potreros, con muy buena agua y especial por su situación y condiciones, para tambo, granja o cabaña, siendo además apto para agricultura, con parte alfa y resto campo tendido. Ubicado en el ángulo formado por las líneas del F. C. S. a Azul y Tandil, lindando al SE. con campo de la señora Moutalén. Base, $ 150 m|n. la hectárea, con facilidades de pago. Seña, 8 o|o a cuenta de precio y comisión 2 o|o a cargo del comprador.

EL JUEVES 20 de marzo, en las instalaciones del señor Alanís, antes de dar principio al remate de haciendas anunciado para el mismo día. Solicítense planos e informes a nuestro escritorio en ésta o en Las Flores, al señor Luis Dumont.—Pedro y Antonio Lanusse, Belgrano 836. m8

Marciales y González

JUDICIAL EN LOMAS DE Zamora.—Casita Pedernera 249, entre Viamonte y Pueyrredón. Consta de 8 metros 66 ctms. de frente por 50 metros 63 ctms. de fondo. Ad corpus. Consta de 6 dormitorios (de madera y cinc), perfectamente bien construida, cocina, w. c. Base, $ 1.416. Venta ordenada por el señor juez en lo civil, doctor Bunge, en los autos seguidos por José María Baña contra Emilio Vitrat, que tramitan ante la secretaría del doctor Luzuriaga. Seña, 8 o|o. Comisión, 2 o|o.

EL DOMINGO 16 de marzo, a las 10.30 de la mañana, en la misma propiedad.—Marciales y González, Lavalle 1161, Buenos Aires, U. T. 7666, Libertad. Coop 805, Central—Luzuriaga. v16

*PALERMO—HERMOSA CA*sa, Nicaragua 4639|43 y Av. Canning, tranvías Lacroze al frente y 76, 64 y 68, etc. Consta de sala, fte. imit. piedra y 6 habitaciones, baño, cocina, p. c., 2 amplios patios, cloacas, adoquinado pago. Amplio terreno, 10x40. Puede rentar $ 160. Base, pesos 10.000. A plazos. Visítese. EL DOMINGO 16 de marzo, a las 5, allí. v16

Av. EL CANO Nº 4048 y Av. Triunvirato, con los tranvías Lacroze, 88, 94, 96, 97, etc. Apto para industria. Construcción en cal, preparado para altos, con tirantería de hierro, gran local al frente, ocupado por depósito de forrajes, de 18 metros de largo, 2 habitaciones para familia, cocina, w. c., gran cochera y caballeriza al fondo, entrada para carros, amplio terreno 12x45. Base, $ 10.000. A plazos. EL DOMINGO 16 de marzo, a las 6, allí. v16

CENTRO DE BELGRANO.— Vidal número 1701, esquina Hernández. Hermosa casa-habitación, sala, frente imitación piedra, 3 habitaciones, baño, cocina, w. c., galerías cubiertas en toda su extensión con cristales ingleses. Amplio jardín en todo su frente a Vidal. Casa chiche y lujosa. Adoquinado pago por ambas calles, tranvías 88 y 97 al frente, el 35 y 36 a 1 cuadra y a 3 de Cabildo. Base, $ 14.000 incluso 6.000 cédulas Bco. Hip. Nal. Es venta resuelta. Visítese de 3 a 6. EL DOMINGO 16 de marzo, a las 3, allí. Informes, Lavalle 1161.—Marciales y González. v16

Máximo P. Sandberg

RIVADAVIA y Río Janeiro 88

a 50 metros del subt. y 12 minutos de Plaza Mayo, ubicación sobresaliente, casa moderna, de 2 amplias salas con balcones, 3 piezas, baño, cocina, carpintería de primera, adoq. cloacas, etc. Base, $ 11.506, a plazos.

EL DOMINGO 16 de marzo a las 4 p. m. Títulos perfectos. Seña 8 o|o. y 2 o|o mi comisión.—M. P. Sandberg, Rivadavia 5206. v10

M. ARDAIZ

SOBRE RIVADAVIA Y EL subterráneo.—3 casitas chicas pero bien construidas y en perfecto estado.

MEDINA 39 ESQ. RIVADAVIA (altura número 9200), barrio de numerosa edificación y con vías de eléctricos, para todas direcciones números 2, y 5 que pasan por la esquina y subterráneo a 3 cuadras. Consta de 2 amplias habitaciones, cocina y w. c., pisos pino tea y cielos rasos de yeso, galerías, etc. Ad corpus. Base, pesos 3.000.

MEDINA 45.—2 grandes habitaciones, cocina, w. c., patio mosaico, pisos pino tea, cielos rasos de yeso. Ad corpus. Base, pesos 3.000.

WHITE 66.—Lindando a las anteriores por los fondos. Consta de 3 amplias habitaciones, pisos pino tea, cielos rasos de yeso, cocina, w. c., patio mosaico, etc. Ad corpus. Base, $ 3.000.

EL DOMINGO 16 de marzo, a las 4 p. m., sobre las mismas propiedades. Se exigirá 8 o|o a cuenta de precio a todo comprador más 2 o|o de comisión. Más datos a mis oficinas, Talcahuano 337, U. T. 72, Libertad.—M. Ardaiz. v10

Jorge N. Williams

JUDICIAL — Coronel Díaz 1836. Con retasa. Propiedad edificada en terreno con 7.90 metros de frente por 35 metros de fondo y compuesta la planta baja de hall, sala, antesala, escritorio, comedor, toilet, 2 piezas servicio, el piso alto de 5 dormitorios, guardarropa, baño y terraza y el subsuelo de hall, 2 dormitorios, cocina, despensa. Base la retasa de pesos 47.511.66.

EL JUEVES 20 de marzo a las 4 p. m., en mi salón calle San Martín 195, por orden del juez doctor Seeber, secretaría Fraguelro en la sucesión de don Juan Antonio Casacuberta. Casa bien construida en perfecto estado y a unos metros de la avenida Santa Fe. Puede visitarse. Seña 8 o|o. Comisión 2 o|o. Otros informes San Martín 195.—Jorge N. Williams. m7

EN EL TIGRE — FRENTE al río Luján. Terreno y edificios, lindero al chalet de Naldorp (antes Oliveira César), con embarcadero en el paseo Victorica y rodeado de los chalets de Massini, Prat y edificios del Yacht Club y Centro Naval. Mide 23.10 varas de frente por 43 de fondo, a 2 cuadras del hotel y club y donde no hay terreno para vender. Base 10.000 pesos con una hipoteca, por esta suma que se amortiza en 86.66 pesos al mes y tiene 6 años pagos o con una nueva por 8.000 pesos al 8 o|o.

EL DOMINGO 16 de marzo a las 4 p. m. en el mismo edificio. Seña 8 o|o. Comisión 2 o|o. Informes San Martín 195. v10

PROXIMOS REMATES Y FERIAS DE GANADOS

Julio L. Peña y Cía.

En BALCARCE F. C. S.

1600 vacunos

El miércoles 12 de marzo a la 1.30 p. m.

En las instalaciones del Sr. Salomone

DETALLE

50	vacas gordas.	100	crías id id id id.
50	vacas gordas y carne gorda.	100	vacas y
110	vacas y	100	crías gordas, terneros medianos.
110	crías muy buen estado, terneros grandes.	100	vacas y
100	vacas y	100	crías regular estado de terneros chicos.
100	crías id id id id.	80	novillitos.
100	vacas y		
100	crías id id id id.		
100	vacas y		
100	crías buen estado, terneros medianos.		
100	vacas y		

Nota—Tenemos gallineros concedidos para plaza, disponemos de potreros para pastoreo y gente de confianza para arreo. El remate no se suspenderá por mal tiempo. Comisión, 2 o|o por cada parte. v11

En DEFFERRARI F. C. S.

3.700 vacunos

EL MARTES 18 DE MARZO

v14

En TANDIL F.C.S.

1.700 vacunos

EL VIERNES 21 DE MARZO

Próximamente detalles completos. v14

A. R. Navarro y Cía.

15 *REMATE FERIA EN GE*neral Acha, F. C. P. (Pampa Central), en nuestras instalaciones.

EL JUEVES 13 de marzo, a la 1 p. m. teniendo anotados hasta la fecha las siguientes consignaciones: 25.000 lanares; 1.500 vacunos, 200 carneros Lincoln y 50 yeguarizos.

1.500 ovejas Lincoln, de 4 y 6 dientes, buen estado, dos señales.
1.500 ovejas cruza Lincoln, buen estado, libre de viajo.
500 ovejas cruza Lincoln, buen estado, dos señales.
4.000 ovejas cruza Lincoln, buen estado, en lotes apropiados.
2.500 ovejas Rambouillet, buen estado, en lotes.
1.000 capones cruza Lincoln, de 2, 4 y 6 dientes, gordos de matadero.
2.800 capones cruza Lincoln, 2, 4 y 6 dientes, buen estado, en 3 lotes, una señal.
3.600 capones cruza Lincoln, 2 dientes y arriba, buen estado, en lotes.
2.500 capones Rambouillet, 2 dientes y arriba, buen estado, en lotes.
1.400 borregos cruza Lincoln, buen estado, una señal.
500 borregos cruza Lincoln, buen estado, dos señales.
500 borregos cruza Lincoln, buen estado, mochos (machos y hembras).
700 borregos cruza Lincoln, buen estado, una señal (machos y hembras).
1.800 borregos cruza Lincoln, buen estado, una señal.

VACUNOS

180 novillos mestizos Durham de 2 y y 1|2 años buena clase y estado.
300 novillos id id de 1 1|2 a 2 años buena clase y estado.
50 novillos id id 4 años, id id id.
100 vaquillonas id id 2 años, marca líquida de López Lecube id.
180 vacas id id lecheras, al corte, (90 vacas y 90 terneros) id id.
150 vacas id id servidas, buena clase y estado.
400 vacas id id al corte id id id id en lotes.
90 terneros id id de año id id id.
50 vacunos id id gordos de carnicería.

En la estación General Acha habrá gallineros a la disposición de los compradores que deseen ocuparlos.

HORARIO DE TRENES: Los concurrentes de Buenos Aires y trayecto deben tomar el tren que sale de estación Once el martes 11 a las 9 p. m. pasando por Mercedes a las 11.5 p. m., por Nueve de Julio a las 3.12 a. m. del miércoles 12, por Pehuajó a las 5.50 a. m. por Trenque Lauquen a las 8.5 a. m. por Catriló a las 10.5 a. m. llegando a Toay a las 12.15 p. m. para tomar la combinación del ferrocarril Pacífico que sale de dicho punto el mismo día miércoles a las 13.50 p. m. llegando a General Acha a las 3.18 p. m. Los de Huinca Renancó y trayecto el tren que sale de aquel punto el miércoles 12 a las 5 a. m. pasando por Realicó a las 5.35 a. m. por Pico a las 7.28 a. m. por Quemú Quemú a las 8.54 a. m. llegando a Catriló a las 9.54 a. m. donde tomarán la combinación con el ferrocarril Oeste para seguir con el horario descripto. Si en Catriló perdieran la combinación pueden seguir a Bahía Blanca. Los de Bahía Blanca y trayecto el tren que sale de este punto el jueves 13 a las 6 a. m. pasando por Nueva Roma a las 7.2 a. m. por Villa Iris a las 9.25 a. m. por Hucal a las 11.32 a. m. llegando a General Acha a la 1.57 p. m. Los de las líneas del ferrocarril Sud deben concurrir a Bahía Blanca el miércoles 13 para tomar el tren que sale de dicha ciudad con el horario que antecede.

Comisión 2 o|o a cada parte en vacunos y lanar y 3 o|o en los reproductores y yeguarizos. Con seguridad habrá mayor número de haciendas. Por datos y pedidos de local dirigirse a nuestros escritorios en General Acha, Catriló, Macachín o a nuestra casa central, en Buenos Aires, Sarmiento 760, segundo piso.—A. R. Navarro y Cía. v12

— Méndez y Bollini —

POR CUENTA Y ORDEN DE la policía de la capital, rematarán 10 caballos de tiro y silla.

EL LUNES 10 de marzo, a las 2 p. m., en nuestra casa, Bolívar 160. 1p

P. MENVIELLE & Cía.

19 *REMATE FERIA EN Gon*zález Catán, C. G. B. A.

EL DOMINGO 16 de marzo a la 1.30 en punto. Las haciendas del acreditado tambo del señor Pedro Ohaco y 730 vacunos de otras procedencias anotados hasta ahora. Próximamente detalles. Informes y pedidos de local a nuestras oficinas Rivadavia 613, U. T. 999, Av. P. Menvielle y Cía. v11

PEDRO MARZANO y Cía.

13 *REMATE FERIA EN JO*sé C. Paz

EL MARTES 11 de marzo a las 2 p. m. 300 vacunos, varios lotes. v11

ISEAS & FOULKES

Chascomús - Lezama - General Belgrano - Las Flores - Colman

2000 vacunos 500 lanares

INCLUSO

2 tambos íntegros

v10

*HACIENDA BUEN MESTI*zo Durham, marca líquida del señor Luciano Rivieri especial productora de leche y bien servida. Liquidación total de los mismos por cuenta y orden de dicho señor, y por haber arrendado el campo.

EN LAS FLORES, F. C. S. locales de la sociedad Rural, 20 remate feria.

EL MARTES 11 de marzo de 1919 a la 1.30 p. m. Tambo de Rivieri: 200 vacas preñadas en lotes; 220 vacas incluso crías de 1 a 6 meses; 110 vaquillonas id 2 años servidas, 30 id id de 1 año; 100 vacunos a clasificar, 8 toros buen servicio. De otras procedencias: 350 novillos, tipo frigorífico de 1 2 y 2 1|2 años, en lotes; 30 vacas gordas y carne gorda, matadero; 150 vaquillonas Durham, 1 y 2 años; 120 vacas y vaquillonas invernada o cría; 100 vacunos a clasificarse; 500 capones Lincoln, matadero 30 yeguarizos. Condiciones de práctica. Más datos a nuestro representante en Las Flores, señor Agustín Aristegui, U. T. 191 o a nuestra casa central U. T. 123 Chascomús. Los trenes salen de Constitución, vía Cañuelas a las 6.37 a. m. y vía Altamirano a las 6.50 a. m.—Iseas y Foulkes. v10

FIORITO Hnos. & SAMBRIZZI

Representante: Carlos J. Ratti

En LAS HERAS F. C. S.

1500 vacunos y 100 lanares

MAÑANA

A LA 1 P. M. v11

16 *REMATE FERIA* —

150 novillos 1 1|2 a 2 años, muy buena clase y estado, sola marca.
320 novillos 1 1|2 a 2 años, habiendo lotes de sola marca.
200 novillos 1 a 1 1|2 años, buen estado.
120 novillos 1 1|2 a 2 años, gordos.
50 novillos 2 a 3 años, para invernada.
10 toros y bueyes.
150 vacas especiales, gordas y carne gorda, en lotes apropiados.
40 vacas tamberas, servidas y sola marca.
20 vacas tamberas con
20 terneros al pie, sola marca.
100 vacas, buena clase con
100 terneros al pie.
60 vaquillonas, 2 a 3 años, 30 tamberas muy adelantadas sola marca.
100 vaquillonas, 1 a 3 años, buena clase.
100 lanares.

Al contado, 2 o|o de comisión por ambas partes. Tenemos buenos potreros disponibles. Trenes de Once, 8.25 y 10.35 a. m. Perú 194, U. T. 2359, Av. ... v11

PRÓXIMOS REMATES Y FERIAS DE GANADOS

ADOLFO BULLRICH & Cía.

El tren para el remate de los

1.300 vacunos tamberos, en CHASCOMUS

Sale de Constitución mañana a las 7.5 de la mañana.

Véase aviso con detalles.

ADOLFO BULLRICH y Cía. 1p

20.000 *VACUNOS DURHAM* marca de Taurel. Haciendas todas de gran clase y estado, marca líquida del señor Rodolfo Taurel. Liquidación total por cesación de negocio y arrendamiento de los campos. Comprende la venta: las haciendas del establecimiento Santo Tomás, en Juárez, F. C. S., que son: 3.200 vacunos, 1.100 yeguarizos y 1.500 lanares. Se realizará en el mismo establecimiento el miércoles 26 de marzo.
Las existentes en el establecimiento Cocheneloo, en Buena Esperanza, F. C. P., que son: 5.300 vacunos y 304 yeguarizos, se realizará el viernes 11 de abril, en el mismo establecimiento.
Las del establecimiento El Chañar, en la estación Teodolina, F. C. P., que comprenden: 9.000 vacunos y 680 yeguarizos, y se realizará el viernes 25 de abril, en el mismo establecimiento, y las existentes en La Madrileña, estación Bunge, F. C. P., que son 2.500 vacunos y 100 yeguarizos, 90 mulares, y que se realizará en el mismo establecimiento el miércoles 30 de abril.
Además de las haciendas se venderán también los muebles, útiles y enseres existentes. Oportunamente detalles completos —Adolfo Bullrich y Cía. v25

CERDOS BERKSHIRE DE pedigree. 3 cerdos Berkshire de pedigree, incluso uno de 3 1|2 años y 2 de 10 y 11 meses, procedentes del establecimiento "El Montecito" del Sr. Harold W. Bingham, se rematarán:
EL VIERNES 14 de marzo a las 2.30 en nuestro patio, San Martín 254, previa exhibición. Comisión a cargo de los compradores.—Adolfo Bullrich y Cía. m10

1.100 *VACUNOS DURHAM* en Necochea. Haciendas de muy buena clase y estado, incluso 184 piezas puras por cruzamiento, procedentes de la cabaña "La Plata" de los Sres. F. y A. Idoyaga Molina y otras haciendas procedentes de acreditados establecimientos de la zona, en nuestro 24 o. remate feria de haciendas generales en Necochea, F. C. S., de almuerzo con el siguiente detalle: puros por cruza, 41 vacas con 41 toritos al pie; 30 vacas con 30 terneros hembras al pie; 13 vacas preñadas; 29 vaquillonas. Hacienda lechera: 16 vacas con 16 terneros, 13 vacas preñadas; 7 vaquillonas tamberas. Hacienda general: 95 novillos 1 1|2 y 2 1|2 años, muy buena clase y estado, marca líquida; 160 novillos 1 1|2 y 2 años, buena clase y estado; 200 novillos 2 años, especial clase, mochos, carne gorda (2 marcas); 300 vacas, incluso 150 crías buen mestizo y buen estado, en lotes de 1 marca. 70 vaquillonas de 1 1|2 y 2 años, alta mestización, buen estado, 1 marca. 100 vacas gordas y carne gorda, en lotes, para matadero. Lanar: 200 ovejas buen mestizo Lincoln, servidas, gordas, en lotes. 100 capones, 4 dientes, buen Lincoln, gordos. La venta se realizará
EL DOMINGO 16 de marzo a la 1 p. m. en las instalaciones de la Municipalidad de Necochea, con las haciendas a la vista y clasificadas en lotes apropiados. Los concurrentes de esta capital tienen tren de Constitución la víspera del remate a las 7.50 de la noche. Comisión 2 o|o al vendedor y 2 o|o al comprador en haciendas generales y 3 o|o de cada parte en reproductores y yeguarizos. Otros informes en nuestra casa Florida 273 Bs. Aires o en nuestro escritorio en Necochea.—Adolfo Bullrich y Cía. v15

LINCOLN IMPORTADO — 26 carneros Lincoln importados, por el señor A. T. Pears, y 11 carneros Lincoln importados por el señor Fred G. Battle, se rematarán
EL VIERNES 14 de marzo, a las 2.30 p. m., en nuestra casa, San Martín 254, previa exhibición. Comisión a cargo del comprador.—Adolfo Bullrich y Cía. m7

EL TAMBO de JAURETCHE en Chascomús. Liquidación del afamado tambo de los señores Pedro Jauretche y Cía., en Chascomús. Comprende la venta 1.300 vacunos de muy alta mestización Durham, y es toda muy buena productora de leche.

DETALLE

100 vacas con 100 terneros al pie; 225 vacas con 225 terneros; 200 vacas servidas; 210 vaquillonas de 2, 2 1|2 y 3 años, servidas. 80 vaquillonas de 1 y 1 1|2 años. 155 novillos de 1, 1 1|2 y 2 años. 3 toros de pedigree, en muy buen uso; 3 toros puros por cruza, muy buenos. La venta se realizará
EL MARTES 11 de marzo, a las 12 m. en nuestras instalaciones en Chascomús, F. C. Sud, con las haciendas debidamente clasificadas en lotes.
TRENES: Los concurrentes de esta capital tienen tren de Constitución el día de la venta a las 7.5 de la mañana. Comisión 2 o|o al vendedor y 2 o|o al comprador en haciendas generales y 3 o|o de cada parte en reproductores y yeguarizos. Otros informes en nuestra casa Florida 273, Buenos Aires, o al señor Guillermo Mc. Innes, en Chascomús. — Adolfo Bullrich y Cía. m9

NOVILLOS

de alta mestización Durham y gran estado.

NOVILLOS

de 1 1|2, 2, 2 1|2 y 3 años, mochos y en lotes.

NOVILLOS

marca de "Cerrillos", de Terrero; "San Ramón", de Newton, y "Los Jagüeles", de Newton.

NOVILLOS

cuya adquisición representa una excelente oportunidad.

Ofrecemos, en número de 4.800, en el remate que realizaremos en Chascomús el sábado 15 del corriente.
Véase aviso con detalles.

ADOLFO BULLRICH & Cía.

4.200 *VACUNOS DE 1 MAR*ca, en N. Bruzone. Liquidación total, por entrega del campo y disolución de sociedad, de las haciendas que pueblan el establecimiento La Margarita, de los señores Henderson y Cía., sobre la estación N. Bruzone, F. C. P., ramal de Laboulaye a Villa Valeria. Las haciendas en venta son de muy alta mestización Durham, excepcionales como clase y casi en su totalidad en gran estado, habiendo lotes de novillos completamente listos, y otros en muy buen estado de gordura. Es toda de una sola marca, y los vientres son el producto de una prolija selección que viene realizándose desde hace largos años. El servicio de los rodeos lo han efectuado con preferencia toros de pedigree de las más conocidas cabañas nacionales e importados

DETALLES

440 novillos de 2 1|2 años, excepcionales, completamente listos; 808 novillos de 2 1|2 años, especiales, completamente listos; 85 novillos de 2 1|2 años, gordos; 866 novillos de 1 1|2 años, gordos, de excepcional desarrollo; 624 vacas con 624 terneros al pie, 434 vacas servidas, especiales en clase y gordura; 15 vacas lecheras con 15 crías al pie; 470 vaquillonas de 1 1|2 a 3 1|2 años, servidas, 151 vaquillonas de 1 1|2 años; 70 toros de pedigree, 20 toros puros por cruza.
PLANTEL. servidas por toros de pedigree: 63 vacas Shorthorn de pedigree con 28 crías (machos y hembras), al pie.
LANARES: 100 ovejas mestizo Shropshire.
YEGUARIZOS. 16 yeguas Polo Pony, con crías, servidas por Betis; 9 caballos de silla, mestizos de carrera; 20 potros y potrancas, 1 1|2 y 3 1|2 años, mest. carrera y Polo Pony; 10 yeguas Percherón, mansas de tiro; 2 potrancas Percherón, de 3 años, 5 yeguarizos de 3 años, de silla; 5 potros y potrancas 1 1|2 años, mest. tiro liviano; 29 caballos de tiro y silla; 4 caballos Percherón de tiro. 1 macho mular, de tiro; 1 padrillo de carrera, Betis (Dusty Miller); 1 padrillo mest. de carrera, origen Curamalán. El remate se realizará
EL LUNES 17 de marzo, a las 12 m., en el mismo establecimiento, después de un almuerzo campestre, con las haciendas a la vista y perfectamente clasificadas en lotes.
TRENES. Los concurrentes de esta capital tienen tren de la estación Retiro, del F. C. P., la víspera del remate (domingo 16), a las 8.15 de la noche; este tren llega a Laboulaye a las 8.15 a. m. del lunes, sale a las 8.50 a. m., y llega a N. Bruzone a las 11.51 de la mañana.
Terminado el remate correrá un tren especial con dormitorio y restaurant, hasta Laboulaye, donde serán agregados al tren que viene a Buenos Aires. En N. Bruzone habrá coches para el traslado de los concurrentes. Comisión 4 por ciento al comprador en haciendas generales y 6 por ciento en reproductores y yeguarizos. Otros informes en nuestra casa, Florida 273, Buenos Aires, o al señor Eduardo M. Rodríguez, en Villa Valeria. — Adolfo Bullrich y Cía.

5.000 *NOVILLOS Y VACAS* en Chascomús.—Haciendas de muy buena clase y estado, procedentes de los más conocidos establecimientos de la zona, incluso 3.000 novillos, de los cuales 1.300 de 2 1|2 a 3 años, sola marca, de Cerrillos, de Terrero, en nuestro 97o. remate-feria de haciendas generales, en Chascomús, F. C. S.
EL SABADO 15 de marzo, a las 12 m., en nuestras instalaciones, con las haciendas debidamente clasificadas en lotes. Trenes. Los concurrentes de esta capital tienen tren de Constitución el día de la venta a las 7.5 de la mañana. Para el regreso a Buenos Aires correrá un tren especial, debiendo los concurrentes viajar con sus respectivos pasajes. Comisión, 2 o|o al vendedor y 2 o|o al comprador en haciendas generales y 3 o|o de cada parte en reproductores y yeguarizos. Otros informes, en nuestra casa, Florida 273, Buenos Aires, o al señor Guillermo Mc Innes en Chascomús.— Adolfo Bullrich y Cía. m8

1.700 *VACUNOS en La Dulce*, F. C. S.—Haciendas de buena clase y estado, incluso 1.100 novillos de 1 1|2, 2, 2 1|2 y 3 años, vacas con y sin cría y vaquillonas buen mestizo Durham en nuestro 13o. remate-feria de haciendas generales en la estación La Dulce, F. C. S. que realizaremos de acuerdo al siguiente detalle. 200 novillos 2, 2 1|2 y 3 años, buen mestizo Durham carne gorda y gordos (3 marcas): 100 novillos de 3 1|2 y 3 años, alta mestización Durham carne gorda y gordos; 160 novillos de 1 1|2 y 2 años, buena mestización y en buen estado; 100 novillos de 2 años, buena mestización Durham carne gorda (una marca); 470 vacas incluso 325 crías al pie, buen mestizo y muy buen estado; 150 vacas incluso 75 terneros buena clase y buen estado; 150 vacas incluso 75 terneros al pie, buen mestizo Durham y en buen estado; 130 vaquillonas de 2 años alta mestización Durham y en muy buen estado (una marca); 70 vaquillonas de 2 y 2 1|2 años, servidas buen mestizo, carne gorda; 100 vacas servidas buena clase y carne gorda; 70 vacas gordas en lotes para matadero.
EL JUEVES 13 de marzo, a la 1 p. m., en las instalaciones de los señores Ignacio y Cía., e inmediaciones de las mismas con las haciendas en lotes y a la vista. Trenes: Los concurrentes de esta capital tienen tren que sale de Constitución la víspera del remate a las 8.15 de la noche. Comisión, 2 por ciento al comprador y 2 o|o al vendedor en haciendas generales y 3 o|o de cada parte en reproductores y yeguarizos. Pedidos de local y otros informes, en nuestra casa, Florida 269 y 273, Buenos Aires ó en nuestro escritorio en Necochea. — Adolfo Bullrich y Cía. v12m

2.700 *VACUNOS DURHAM y* Hereford en Trenque Lauquen. Haciendas de muy buena clase y estado, incluso vacas con y sin cría, y vaquillonas, en el establecimiento Santo Tomás, distante 1 1|2 leguas de Trenque Lauquen, F. C. O., por orden y cuenta de los señores Ramón y Vicente Moras, y de acuerdo con el siguiente detalle:
HACIENDA DURHAM.—400 vacas con 400 crías; 130 vacas preñadas, 280 vacas gordas, 100 vaquillonas de 3 años, preñadas, 200 vaquillonas de 1 1|2 años, sin servir; 300 vaquillonas de 2 1|3 años, con 100 crías al pie, sola marca; 150 novillos 2 1|2 y 3 años, gordos y carne gorda; 200 novillos 2 1|2 años, muy buen estado; 150 novillos 1 1|2 años, muy buen estado.
LECHERAS.—30 vacas con 30 crías muy buenas lecheras, todas sanas; 20 vaquillonas 3 años, preñadas.
HACIENDA HEREFORD — 210 vaquillonas 2 1|2 años, 1 marca, origen C. Pereda, gran clase y gran estado, con 160 terneros; 5 toros puros por cruza. La venta se realizará
EL VIERNES 14 de marzo, a las 2 de la tarde, en el mismo establecimiento, con las haciendas a la vista debidamente clasificadas en lotes.
TRENES — Los concurrentes de esta capital, tienen tren del Once la víspera de la venta a las 9 de la noche. El regreso a Buenos Aires se realizará en el día. Los concurrentes pueden almorzar en los hoteles de Trenque Lauquen, donde hallarán coches para el traslado al establecimiento. Comisión, 4 o|o en haciendas generales y 6 o|o en reproductores a cargo de los compradores. Otros informes en nuestra casa, Florida 273, Buenos Aires.—Adolfo Bullrich y Cía. v13

LINCOLN DE LA VERDOSA 43 carneros Lincoln puros de campo procedentes del establecimiento La Verdosa del señor Santiago Madariaga, se rematarán
EL MARTES 11 de marzo a las 2.30 p. m. en nuestro patio San Martín 254, previa exhibición. Comisión a cargo de los compradores.—Adolfo Bullrich y Cía. m9

MIGUEL Y ANGEL CASTELLAR

(Antes Manuel Castellar e Hijos)

500 *ANIMALES VACUNOS* 2.500 lanares mestizos Lincoln 95 remate feria en nuestras instalaciones de Coronel Pringles, F. C. S. y F. C. R. a P. B.
EL MARTES 11 de marzo a la 1.30 del día con las haciendas a la vista, debidamente clasificadas en lotes, venderemos las siguientes anotadas y demás que concurran hasta esa fecha a saber: 30 novillos mestizos Durham 2 1|2 años gordos, 70 id id id 1 1|2 años buena clase y estado, 1 marca; 50 id id 1 1|2 años buena clase y estado; 25 vacas gordas y carne gorda; 50 vacas de invernada buena clase; 40 id id delgadas, 50 vaquillonas de 1 1|2 y 3 1|2 años buena clase y estado; 50 vacas y terneros buena clase y estado; 50 id id buen estado, 85 animales vacunos al corte; 2.500 animales lanares mestizos Lincoln de distintas procedencias. Seguramente concurrirán más haciendas. Por informes o consignaciones dirigirse en Coronel Pringles al señor Joaquín P. Villar o a nuestras casas centrales de Azul o capital, Sarmiento 643. Miguel y Angel Castellar. v10

NOVILLOS EN AZUL, F. C. Sud 1er remate especial de novillos en nuestras amplias instalaciones de Azul, F. C. S. organizado con el concurso de importantes establecimientos y hacendados del partido y limítrofes.
EL JUEVES 13 de marzo. Oportunamente detalles. Rogamos a los señores remitentes que deseen concurrir a éste remate con algún lote, se sirvan darnos aviso de su consignación lo antes posible. Por informes o consignaciones dirigirse a nuestras casas de Azul o capital, Sarmiento 643.—Miguel y Angel Castellar. v13

4.000 *ANIMALES VACUNOS* mestizos Durham y Polled Angus, de buena clase, muy buen estado (su mayoría gordos), sola marca. En el establecimiento "La Angelina", sobre la estación Arboledas F. C. S. Liquidación de todas las haciendas existentes en este establecimiento, situado en el partido de General La Madrid, a 10 leguas del pueblo del mismo nombre, 1 1|2 leguas de la estación Louge, é igual distancia de la estación Arboledas, F. C. S., ramal de Bolívar a Pigüé. Venta por cuenta y orden de su dueño, don Félix Alonso Uballes, por venta y entrega de campo
EL MARTES 18 de marzo, a la 1 del día en el mismo establecimiento, después de un almuerzo campestre, venderemos en lotes debidamente clasificados las haciendas mencionadas, cuyo detalle aproximado es como sigue:
100 novillos mest. Durham, de 2 y 2 1|2 años, buena clase y estado, 1 marca; 1.050 id id id de 1 y 1 1|2 años, buena clase y estado, 1 marca; 150 id id id de 1 1|2 años, buena clase y estado, 1 marca; 350 novillos mest. Polled-Angus, de 1 1|2 años, buena clase y estado, 1 marca; 150 vacas mest. Durham, buena clase, gordas; 100 id id id y Polled-Angus, buena clase, gordas, 1 marca, 390 vaquillonas mest. Polled-Angus, 2 años, buena clase gordas, 1 marca; 300 id id id de 1 y 1 1|2 años, buena clase, gordas, 1 marca; 540 vacas y terneros mest. Durham, buena clase y estado, 2 marcas; 750 id id mest. Polled Angus, muy buena clase y estado, 1 marca. 50 toros Polled-Angus, puros por cruza, criados a campo, de 2, 3, 4 y 5 años, en su mayoría origen de Cochicó.

PLANTEL POLLED-ANGUS

85 vacas, incluso 24 crías al pie, origen de Mari-Huincul, de los señores Domingo, Pablo y Alejandro Olivera, 1 toro 1er. premio en la exposición de Polled-Angus, celebrada en el año 1918, en el patio de los señores Adolfo Bullrich y Cía.; 100 potros, yeguas y caballos de trabajo, mest. pesados. Las haciendas se venderán en lotes, en la forma y condiciones que mejor convengan al resultado del remate. A las 12 del día se servirá un almuerzo en el establecimiento. Todo comprador abonará seña si se le exigiese y el 4 por ciento de nuestra comisión, que es a su cargo.
—De las estaciones General La Madrid y Arboledas, ambas del F. C. S., saldrán automóviles y carruajes el día del remate, a la llegada de los trenes de la capital, que por módico precio conducirán a los interesados al establecimiento. Por otros informes dirigirse a nuestros escritorios de Azul o capital, Sarmiento 643.—Miguel y Angel Castellar. m6

EN AZUL, F. C. S. — 489 REmate feria en nuestras instalaciones de Azul F. C. S.
EL SABADO 15 de marzo. Oportunamente detalles. Por consignaciones o informes dirigirse a nuestras casas de Azul o capital, Sarmiento 643. Miguel y Angel Castellar. v14

5.000 *NOVILLOS Y VACAS* en Coronel Suárez, F. C. S. y F. C. R. a P. B.—213.o remate-feria en nuestras instalaciones de aquella localidad.
EL JUEVES 20 de marzo. Próximamente detalles completos. Por consignaciones o informes, dirigirse a nuestras casas de Coronel Suárez, Azul o Capital, Sarmiento 643.—Miguel y Angel Castellar. v19

EN LAPRIDA, F. C. SUD — Remate especial de haciendas generales, en nuestras instalaciones de Laprida, F. C. S. Organizado con el concurso de importantes establecimientos y hacendados de la región.
EL DOMINGO 30 de marzo. Oportunamente detalles. Por consignaciones o informes, dirigirse en Laprida al señor Joaquín F. Villar o a nuestras casas centrales de Azul o capital, Sarmiento 643.—Miguel y Angel Castellar. v32

Casares Hnos. y Diehl

LIQUIDACION TOTAL DE "La Juanita", en La Delfina F. C. O.—Las haciendas vacuna, lanar y yeguarizo, vehículos, máquinas, útiles y enseres y molinos del establecimiento "La Juanita", por terminación del contrato de arrendamiento y por cuenta y orden del señor Jesús Cuerrás.
Comprende esta liquidación 2.500 vacunos Durham; 5.500 lanares Lincoln y 240 yeguarizos, liviano y pesado molinos, automóvil Overland, maquinarias y útiles y enseres del establecimiento. Detalle: 415 vacas Durham, servidas con 415 terneros de 2 á 7 meses al pie, 250 vacas Durham, buena clase, gordas, preñez visible; 220 vaquillonas Durham de 2 y 2 1|2 años, una marca, 150 vaquillonas Durham de 2 1|3 años, servidas, 200 novillos Durham de 2 1|2 a 3 años, gordos; 220 novillos Durham de 2 1|2 a 3 años, buen estado; 60 novillos Durham de 2 1|2 años, buen estado; 200 novillos Durham de 2 años, gordos; 250 novillos Durham de 2 años, buen estado; 25 toros Durham, p. p. cruza, de 3 a 5 años; 3.500 ovejas de vientre y 2.000 borregos machos y hembras que se venderán en majadas de una sola señal. Lincoln, buena clase; 240 yeguarizos, liviano y pesado, inclusive yeguas, padrillos potrillos potrancas y caballos de tiro y silla. Tres molinos con sus tanques correspondientes de 230.000 litros. Un automóvil Overland último modelo, y las maquinarias, útiles y enseres del establecimiento.
EL JUEVES 13 de marzo a las 2 p. m. en el mismo establecimiento "La Juanita", situado a una legua de La Delfina, F. C. O. y una legua de Quirno Costa, F. C. O. Tres leguas de Los Toldos y 7 de Lincoln, con las haciendas, útiles y enseres a la vista, en lotes apropiados. Comisión 4 o|o en haciendas generales, 6 o|o en yeguarizos y reproductores y 10 o|o en vehículos, útiles, máquinas, etc., a cargo de los compradores.
TRENES — Buenos Aires — Bragado — La Delfina — Los concurrentes de esta línea, tienen tren que sale del Once el día de la venta a las 7.15 de la mañana pasa por Mercedes a las 9.33 a. m. por Suipacha a las 10.10 a. m. por Chivilcoy a las 11.03 a. m., por Bragado a las 1.27 p. m., por Los Toldos a la 1.41 p. m. y llega a La Delfina a las 2 p. m.
El regreso se efectuará el día por tren que pasa a las 2.15 a. m. y llega a Once a las 8.35 a. m.
Villegas — Los Callejones — Pinto — Lincoln. — De Villegas sale tren el miércoles, víspera de la venta, a las 4.34 p. m. pasa por General Pinto a las 1.33 a. m. y llega a Lincoln a las 1.55 a. m.
Roberts — Lincoln — De Roberts sale tren el día de la venta a las 5.0 a. m. y llega a Lincoln a las 9.46 a. m.
Lincoln — La Delfina — De Lincoln, sale tren el día de la venta a las 1.55 a. m. y llega a La Delfina a las 10.47 a. m. —Casares Hnos. y Diehl. m2

2.000 *VACUNOS EN CHAR*lone, F. C. Pacífico. En nuestro remate especial de haciendas generales para el que tenemos consignados 2.000 vacas, vaquillonas y novillos de muy buena clase Durham, cría, gordo e invernada, procedentes de importantes establecimientos de la zona, que realizaremos
EL MARTES 18 de marzo, a las 2 p. m., en las instalaciones situadas frente a la estación Charlone, del F. C. Pacífico, línea de Rufino a Buchardo, con las haciendas a la vista clasificadas en lotes apropiados. Comisión, 2 o|o al vendedor y 2 o|o al comprador en haciendas generales y 3 o|o a cada parte en reproductores y yeguarizos. Por consignaciones, pedidos de local e informes dirigirse a nuestras oficinas, Sarmiento 357, Buenos Aires, o a los señores Piñeyrúa y Urquiza, nuestros representantes en Charlone y Rufino, F. C. Pacífico.— Casares Hnos. y Diehl. v17

11.000 *VACUNOS DURHAM* en Jovita, F. C. Pacífico Liquidación total de las haciendas existentes en el establecimiento "El Arbol", en Jovita, F. C. Pacífico, línea de Laboulaye a Villa Valeria, por cuenta y orden de los señores F. A. Hughes y Cía. Comprende esta liquidación 11.000 vacunos de excepcional clase Durham gordos de alfalfa, en su mayoría marcas de "Huetel", De Bruyn, Augulot y Estrugamou; de los cuales 8.000 novillos de 1 1|2 a 3 1|2 años, casi listos y listos, Baby y Chilled Beef y 3.000 vacas servidas y vaquillonas, inclusive los planteles del establecimiento y 150 toritos Durham p. p. cruza de 1 1|2 y 2 años.
EL SABADO 22 de marzo, a las 12 m. en el mismo establecimiento "El Arbol", situado a tres leguas al Norte de la estación Jovita, del F. C. Pacífico, línea de Laboulaye a Villa Valeria, con las haciendas a la vista, clasificadas en lotes apropiados. Comisión, 4 o|o a cargo de los compradores. Próximamente detalles completos.— Casares Hnos. y Diehl. v21

Caballos Arneses
Potros Rodados

MANUEL CANALE
REMATES Y COMISIONES

HOY — LUNES 10 DE Marzo a las 2 p. m., remataré en mi casa, Cangallo 2549 al 99, lo siguiente: 1p

10 *POTROS PESADOS SHI*re de la acreditada marca Newton, muy sobresalientes, procedentes de Ayacucho. 1p

10 *POTROS LIVIANOS AN*glonormando, gran alzada, muy especiales, igual marca y procedencia 1p

10 *POTROS ENTREPESA*dos muy buenos, procedentes de General Guido. 1p

12 *CABALLOS DE TIRO muy* especiales, pelos zainos, alazanes y colorados de la renombrada marca El Broche, del señor Rsaldazúa, de General Lavalle 1p

24 *CABALLOS y YEGUAS* de tiro en arado, buenos procedentes de Juárez. 1p

3 *SOBRESALIENTES padri*llos palenqueados, igual procedencia, varios lotes de caballos y yeguas de tiro, carros, carruajes, lonas guarniciones, etc.— Manuel C. Nalé 1p

José M. de Yriondo y Cía.

PETIZO, BREACK Y GUARniciones, 1 padrillo oscuro tapado manso, de tiro: un breack para chicos y una guarnición para yunta amarilla y 1 para azulo negra (para petizo) todo en muy buen uso, se rematarán
EL MARTES 11 de marzo a las 3 p. m. en nuestro patio, B. Mitre 553, donde se exhiben.—J. M. de Yriondo y Cía. m7

POTROS PERCHERONES — 12 potros Percherones, mansos de abajo, procedentes del establecimiento La Catalina, del señor Carlos Bunge, se rematarán
EL MARTES 11 de marzo a las 3 p. m. en nuestro pat., B. Mitre 553, donde se exhiben.—J. M. de Yriondo y Cía. m7

BORREGOS LINCOLN DE Miller. 20 borregos seleccionados en la cabaña de Wright. 25 carneros seleccionados en las cabañas de Tom Caswell, Jacgson, Drakles, H. Howard, Grant, Wright, y otras. Importados por el señor Federico Miller, se rematarán
EL JUEVES 13 de marzo a las 2.30 p. m. en nuestro patio B. Mitre 553. Pidan catálogos.—J. M. de Yriondo y Cía. m8

JUAN JOSE LINARI

EL MARTES 11 DE MARZO en mi local Belgrano 2644 a las 2 p. m. remataré v11

22 *POTROS CUARTERONES* y livianos, procedentes de General La Madrid. Pueden verse el lunes. v11

12 *YEGUAS MESTIZAS* Clydesdale y Hackney, yeguas, mestizas de carrera y Hackney, procedentes de Venado Tuerto. v11

50 *CABALLOS Y YEGUAS* cuarteronas de tiro y silla, procedentes de Garcha. 90 yeguas y potrillos, cuarterones gordos, procedentes de Plaza Montero, varios caballos y yeguas de tiro solo y silla, carros, lonas, guarniciones, etc. v11

***IMPORTANTE — EL DO*MINGO** próximo 16 del corriente remataré ción extraordinario y elegidos yeguarizos de la muy acreditada marca Estrugamou, procedentes de La Calma. Próximamente detalles. Juan José Linari. v11

ALCHOURRON Hnos.

REMATES — COMISIONES — CONSIGNACIONES

5.000 vacunos 5.000

INCLUSO

3.300 novillos, lotes sola marca 3.300

1.700 vacas y vaquillonas 1.700

En UDAQUIOLA F. C. S.

EL LUNES 17 DE MARZO, a la 1 p. m.

Habrá tren especial para el regreso.
Ver detalles en el aviso respectivo.

ALCHOURRON Hnos v11

5.000 *VACUNOS en Udaquio*la, F. C. S. Remate-feria de haciendas, sobre la estación, incluso 3.300 novillos de 1 1|2, 2, 2 1|2, 3, y 3 1|3 años, buen tipo frigorífico, mayoría lotes de marcas líquidas y vacunadas contra el carbunclo
EL LUNES 17 de marzo de 1919, a la 1 p. m., venderemos con las haciendas a la vista clasificadas en lotes, las que a continuación se detallan.
VACUNO.—360 novillos de 3 y 3 1|2 años buena carne y c. gorda, buena clase, mochos, una marca; 300 id de 2 1|2 y 3 id buena clase y estado, una marca; 1.300 de 2 a 2 1|2 id id id (en lotes), mayoría una marca; 1.450 id 1 1|2 id id id id id, 200 vacas secas, habiendo gordas y c. gorda, 150 vaquillonas de 1|2 y 2 años, buena clase 1.200 vacas al corte incluso 600 terneros entrando lotes de una marca.
YEGUARIZO — 30 yeguas y 1 padrillo mestizo Percherón. Los concurrentes de la capital y trayectos tomarán el tren que sale de Constitución el mismo día del remate a las 6.30 a. m. llevando coche-restaurant hasta Udaquiola. Terminado el remate correrá un tren especial hasta Ayacucho y en el que podrá cenar la concurrencia, y el que llegará para alcanzar el nocturno a Constitución que pasa por Ayacucho a las 10.37 p. m., debiendo cada pasajero viajar con su correspondiente boleto. Los pasajeros de otros puntos que necesiten hospedaje en Udaquiola, deberán solicitarlo con anticipación en la casa de comercio del señor Pedro Derdoy. Seña. 10 o|o. Comisión, 2 o|o en haciendas generales y 3 o|o en reproductores y yeguarizos a cada parte. Informes y pedidos de local al señor Daniel J. Caimí, en Udaquiola o a nuestra casa, Sarmiento 442|448, Buenos Aires.—Alchourrón Hnos. m8

HACIENDAS EN RAMOS Otero, F. C. Sud. Remate-feria sobre la estación.
EL LUNES 31 de marzo de 1919, a las 12 m. Próximamente reaparecerá este aviso. Informes y pedidos de local a los señores Arato y Cía., en Ramos Otero o a nuestra casa, Sarmiento 442|448, Buenos Aires.— Alchourrón Hnos. v10

2.000 *VACUNOS en BUCHAR*do, F. C. P.—Remate-feria en el local de costumbre.
EL VIERNES 28 de marzo de 1919, a las 12 m. Informes y pedidos de local a los señores Bonino y Riva, en Buchardo o a nuestra casa, Sarmiento 442-448, Buenos Aires.—Alchourrón Hnos. v27

***HACIENDAS EN C. SUA*rez**, F. C. S., remate feria en el local del Sr. Faustino Techera
EL LUNES 24 de marzo de 1919, a las 12 m. Más adelante detalles. Informes y pedidos de local al Sr. Emilio Techera, en C. Suárez o a nuestra casa Sarmiento 442-448, Buenos Aires. Alchourrón Hnos. v23

(Postergado hasta nuevo aviso)

1.200 *VACUNOS EN HUSA*res, F. C. Cía Gral. de la Pcia de B. Aires sobre la estación.
EL ... a las ... Informes y pedidos de local al señor Silvestre P. Martínez en Húsares o a nuestra casa Sarmiento 442 al 448, Buenos Aires.—Alchourrón Hnos. v13

1.100 *VACUNOS en Gral.* Madariaga, F. C. Sud. — 300 lanares. — Remate-feria en el local de los señores Rizzi y Urrutia Hnos.
EL SABADO 22 de marzo, a las 12 m. Próximamente detalles. Informes y pedidos de local al señor Juan P. Salaberry, en General Madariaga o a nuestra casa, Sarmiento 442-448, Buenos Aires.—Alchourrón Hnos. v21

1.600 *VACUNOS en GORCHS* F. C. S.—Liquidación de haciendas por entrega de campo. Venta por cuenta y orden de su dueño. Sobre la estación.
EL DOMINGO 23 de marzo de 1919, a las 11.30 a. m. en punto, para alcanzar a regresar por tren de las 2.34 p. m. Próximamente detalles. Más datos a nuestra casa, Sarmiento 442-448, Buenos Aires.—Alchourrón Hnos. m8

600 *VACUNOS en GENERAL* Belgrano, F. C. S. — 300 lanares. — Remate feria en el local de la Sociedad Rural.
EL SABADO 15 de marzo de 1919 a las 11.30 a. m. Informes y pedidos de local al señor Carlos Patruchi, en General Belgrano o a nuestra casa, Sarmiento 442 al 448, Buenos Aires—Alchourrón Hnos. m2

EN ING. LUIGGI — F. C. O. Liquidación de haciendas. Sobre la estación.
EL SABADO 29 de marzo, a las 12 m. Oportunamente detalles completos. Más datos e informes a nuestra casa, Sarmiento 442-448, Buenos Aires.—Alchourrón Hnos. v28

2.000 *VACUNOS en C. Vidal* F. C. S. Remate-feria en el local del señor J. P. Morán.
EL LUNES 10 de marzo de 1919, a las 12 m. venderemos con las haciendas a la vista clasificadas en lotes, las que a continuación se detallan. 600 novillos de 2, 2 1|2 y 3 años, buena clase y estado (en lotes), mayoría de 1 marca; 500 id de 1 1|2 a 2 id id id id, 180 vacas gordas y c. gorda, 170 vaquillonas de 1 1|2, 2 y 2 1|2 años, buena clase; 550 vacunos al corte, buen estado. Los concurrentes de la capital y trayectos deberán tomar el tren que sale de Constitución el domingo 9 a las 8.15 p. m., regresando por nocturno del día del remate. Para el día jueves 13, hay vagones con pedidos para cargar hacienda a mataderos. Seña 10 por ciento. Comisión 2 por ciento a cada parte. Informes y pedidos de local al señor Eduardo González, en Coronel Vidal o a nuestra casa, Sarmiento 442-448, Buenos Aires.—Alchourrón Hnos. m8

1.100 *VACUNOS de TAMBO* en Tandil, F. C. S. Liquidación por entrega de campo, venta por cuenta de su dueño Domingo Purita y otros. En el local de los señores Brivio y Cía.
EL JUEVES 20 de marzo de 1919, a la 1.30 de la tarde. Después detalles. Informes, al señor Juan B. Vannoni, en Tandil, General Pinto 820; o a nuestra casa, Sarmiento 442-448, Buenos Aires.— Alchourrón Hnos. v20

1.000 *VACUNOS EN G. Pirán* F. C. S. Remate-feria en el local, sobre la misma estación.
EL MIERCOLES 2 de abril de 1919, a las 12 m. Próximamente reaparecerá este aviso con detalles completos. Informes y pedidos de local a los señores Geleaur y Xoardez, en G. Pirán o a nuestra casa, Sarmiento 442-448, Buenos Aires.—Alchourrón Hnos. v28

(Postergado para la 2.a quincena de marzo)

3.600 *VACUNOS en Mattaldi*, F. C. P., hacienda de una marca, 300 lanares y 130 yeguarizos. Venta por cuenta y orden de sus dueños, sucesión Eugenio Mattaldi. En el establecimiento San Eugenio, sobre la misma estación Mattaldi
EL .... Habiendo tren especial para el regreso. Informes en el mismo establecimiento o a los señores Bonino y Riva en Buchardo, F. C. P. y en nuestra casa central, Sarmiento 442-448, Buenos Aires.—Alchourrón Hnos. v31

Lanús y Peralta Ramos

EN MERLO, F. C. OESTE — 54 remate feria de haciendas generales incluso el

TAMBO

de alta mestización Durham, sola marca y en plena producción, procedencia de los señores Caillavá y Errecalde (Asconape) y cuyo detalle es el siguiente: 40 vacas con 40 crías al pie; 20 vacas preñez adelantada; 10 vaquillonas de 3 años preñadas; 10 vaquillonas de 2 años, servidas. 25 novillitos de 1 y 1|2 años; 15 terneros de año; 1 toro garantido.
EL VIERNES 14 de marzo a la 1 p. m. Oportunamente detalles. Nota importante: Toda hacienda que se nos consigne deberá venir acompañada de su respectiva propiedad, pues de lo contrario no se podrá poner en venta. Pedidos de local e informes, a nuestro escritorio, Reconquista 46 U. T. 2121. Avenida o a nuestro representante en Merlo, señor H. de la Serna. U. T. 3. Merlo.—Lanús y Peralta Ramos. v10

Norberto Bastanchuri

En Marcos Paz

(F. C. S. y C. G. P. B. A.)

en mis instalaciones

El sábado 15 de marzo

a la 1 p. m. (aunque llueva)

DOS TAMBOS

PRIMERO: DEL señor AUmón Auzoordoqui, compuesto de 350 cabezas vacunas. Segundo del señor Juan B. Naitia, compuesto de 252 cabezas vacunas. Haciendas generales 125 cabezas anotadas hasta la fecha. Próximamente detalles completos. Recomendando desde ya las haciendas de tambos, en clase, leche y estado. Por pedidos de local e informes a mi escritorio en Marcos Paz, U. T. 8.—N. Bastanchuri. v11

AYARRAGARAY, SCHINDLER GOWLAND

En VILLA SAUZE F. C. O.

(Partido de General Villegas)

El sábado 15 de marzo de 1919

7.000 novillos 7.000

200	novillos de 3 años, una marca, muy adelantados y muy buena clase
300	novillos de 3 años, mochos, especial clase, casi listos.
350	novillos de 3 años, buen estado, una marca.
400	novillos de 3 años, muy buena clase y estado, una marca.
200	novillos de 2 1|2 a 3 años, gran clase, y estado, mochos.
700	novillos de 2 1|2 a 3 años, en buen estado, mochos.
300	novillos de 2 1|2 años, gran clase y estado.
300	novillos de 2 años, gran clase, gordos, mochos, una marca.
400	novillos de 2 años, muy buena clase, mochos, una marca.
350	novillos de 2 años, especiales en clase y estado
800	novillos de 2 años, mochos, buen estado.
300	novillos de 2 años, buena clase, 2 marcas.
400	novillos de 1 1|2 años, gordos y carne gorda, una marca.
600	novillos de 1 1|2 años, buen estado de invernada
500	novillos de 1 1|2 años, especiales en clase, una marca, mochos.
600	novillos de 1 1|2 años, buen estado y clase, 2 marcas
300	novillos de 1 1|2 años, buena clase, una marca.

Horario de trenes. Salida del Once el viernes 14, a las 9.45 p. m. Terminado el remate habrá un tren de regreso a las 8.45 p. m. Para comodidad de los señores compradores, en la estación Villa Sauze quedarán los coches-dormitorios.—Ayarragaray, Schindler y Gowland, Lavalle 757. v14

EDUARDO JOLLY

TAMBOS — 58° REMATE especial en mi local de General Rodríguez, F. C. Oeste.
EL DOMINGO 16 de marzo, a la 1 de la tarde, venderé en remate público los siguientes tambos:
1o.—Del señor Ramón Ithurburo, compuesto de:

60	vacas lecheras Durham con
60	terneros mayoría chicos
40	vacas lecheras preñadas
20	vaquillonas de 3 años, preñadas
20	vaquillonas de 2 años, servidas.
10	vaquillonas de 1 año.
30	novillitos.
1	toro de servicio.

Hacienda sana, buena lechera, buena clase y estado y sola marca.
2o.—Del señor Ramón Gallego:

35	vacas lecheras Durham con
35	terneros chicos.
10	vacas lecheras preñadas.
10	vaquillonas de 2 y 3 años.
1	toro de servicio.

Buen tambito en plena producción, buena clase y estado.
3o.—Del señor Indalecio Sagastibelza:

70	vacas lecheras Durham con
70	terneros mayoría chicos.
30	vacas preñadas.
15	vaquillonas de 3 años, preñadas.
15	vaquillonas de 2 años, servidas.
25	vaquillonas de 1 año.

Hacienda lechera, buena clase y estado marca líquida.
4o.—Del señor José Senta:

46	vacas lecheras Durham con
46	terneros mayoría chicos.
23	vacas lecheras preñadas.
31	vaquillonas de 2 a 3 años servidas.
1	toro de servicio

Tambito en plena producción, buena clase y estado y buena lechera, dos marcas.
De otras procedencias: Procedentes de los tambos de los señores Franaxo y Pedro Errandonea, Juan Ithurburo y Domingo Errasti, venderé los siguientes lotes:

70	vacas lecheras Durham con
70	terneros mayoría chicos.
10	vacas preñadas.
1	toro de 5 años procedencia Larrigoyen e hijo de importado.
1	toro de 5 años puro por cruza.

Los lotes se harán como de costumbre al alcance de todos y la hacienda puede revisarse en el local de la feria en los días 14, 15 y 16. Comisión, 4 o|o a cargo del comprador. Hay potreros en la feria para los lotes que deban embarcarse y personal competente para cargar o llevar por tierra, todo en condiciones equitativas. Pedidos de informes, dirigirse a mi escritorio en Buenos Aires, calle 25 de Mayo núm. 11.— Eduardo Jolly. v16

EN GENERAL RODRIGUEZ (F. C. O.)—303 remate-feria de haciendas generales.
EL JUEVES 20 de marzo. Oportunamente detalles. Pedidos de local e informes, dirigirse directamente a la feria o a mi escritorio en Buenos Aires, calle 25 de Mayo número 11.—Eduardo Jolly. v10

Nazar y Hernández

TAMBOS

EN LUJAN F. C. O. — REmate especial de tambos
EL MIERCOLES 12 de marzo, a la 1.30 p. m., en nuestras instalaciones.

DETALLE

1o.—El tambo completo del señor Santiago Etchegaray, de Torres, compuesto de:

116	vacas con
112	terneros
16	vacas preñadas.
53	vaquillonas de 2 1|2 años, preñadas
43	vaquillonas de 1 1|2 años.
2	toros.
1	carro con guarnición.
7	caballos y yeguas de tiro y silla.

Recomendamos mucho esta hacienda, que siendo de buena clase Durham, como lechera es especial, obteniendo actualmente un rinde de 7 litros por vaca de ordeñe. A efecto de comprobarlo, pedimos una visita con anticipación, al tambo, lo que puede hacerse por est. Torres (F. C. C. B. A.), de donde dista 20 cuadras. Se venderá en lotes como de costumbre, perfectamente clasificado, garantizando todas sanas y preñez.
2o.—Del señor Ignacio M. Casas de San Eladio:

25	vacas con
25	terneros, todo tetas sanas y buenas lecheras.
15	vaquillonas.
20	terneros.

Más datos a nuestro escritorio, Cangallo 666 o a nuestro representante en Luján, señor Enrique Yánis.—Nazar y Hernández. m11

EN LUJAN F. C. O. —268 Remate-feria de haciendas generales.
EL SABADO 15 de marzo, a la 1.30 p. m. Oportunamente detalles. Por informes, pedidos de local a nuestro escritorio, Cangallo 666 o a nuestro representante en Luján, señor Enrique Yánis.—Nazar y Hernández.

TAMBOS—En Luján, F. C. O. 50 remate especial, teniendo anotados los tambos completos de Fermín Salaberry y José Francisco Olhasaguirre, los dos de marca líquida, de muy buena clase Durham y muy seleccionados como lecheras. Más adelante detalles.
EL DOMINGO 23 de marzo, a la 1.30 p. m., en nuestras instalaciones.—Nazar y Hernández.

Pedro y Antonio Lanusse

En Huinca Renancó

F. C. P.

5.150 vacunos

El miércoles 12 de marzo

A LA 1 P. M. v11

EN NUESTRAS INSTALAciones, con las haciendas clasificadas en lotes, y de acuerdo al siguiente detalle:
300 novillos 2 1|2 y 3 años, tipo frigorífico, 44 novillos 2 1|2 a 3 años, buena clase y estado; 150 novillos cuarterones, 2 1|2 a 3 años, buen estado y desarrollo, 95 novillos mestizos, 2 a 2 1|2 años, buen estado; 800 novillos mestizos, 1 1|2 a 2 años, tipo frigorífico; 500 novillos mestizos, 1 1|2 a 2 años, buen estado en lotes; 350 novillos 1 y 1|2 a 2 años, gran clase y estado, 840 novillos 1 1|2 años, buena clase y estado, en lotes; 190 novillos cuarterones y criollos, 1 1|2 años, buen estado, 253 vacas mestizas Durham, buen estado, con 253 terneros al pie, 325 vacas mestizas, secas, servidas, en lotes; 120 vacas Durham, servidas, gran clase y estado, con 120 terneros, 120 vacas secas mestizas, invernada 113 vacas secas especiales, en lotes. 400 vaquillonas 2 años, alta mestización Durham, buen estado, 78 vaquillonas Polled Angus de 1 1|2 a 3 años, gran clase y estado, 700 vacas mestizas, gordas en lotes; 40 toros usados gordos; 14 novillitos y vaquillonas, 15 toros Durham, 3 años; 150 ovejas preñadas. Comisión 2 por ciento a cargo de los compradores y 2 por ciento a cargo de los vendedores en haciendas generales y 3 o|o a cada parte en reproductores y yeguarizos. Por informes dirigirse a nuestro escritorio en ésta o en Huinca Renancó, a los señores Casenave y Brenner.—Pedro y Antonio Lanusse. Belgrano 836. v11

EN CHANILAO F. C. O. — Liquidación total de haciendas, útiles y enseres existentes en el establecimiento del señor Mathías Peterson, por arrendamiento del campo, después de un almuerzo campestre, 2.000 vacunos 400 lanares, 15 yeguarizos.
EL JUEVES 27 de marzo. Oportunamente detalles. Por informes dirigirse a nuestro escritorio en ésta o en Huinca Renancó a los señores Casenave y Brenner.—Pedro y Antonio Lanusse v26

EN BALCARCE, F. C. S. — Remate liquidación en el establecimiento Cerros, distante 3 leguas de Balcarce y Bosch. Por terminación de contrato, los reputados tambos del señor Eugenio Rosa, entrando 4.000 vacunos de alta mestización Durham.
EL LUNES 24 de marzo. Por datos a nuestro escritorio en ésta o en Balcarce al señor Juan A. Martínez.—Pedro y Antonio Lanusse, Belgrano 836. v23

En CORONEL DORREGO

F. C. S.

1.500 vacunos 1.500

7.000 lanares 7.000

EL DOMINGO 16 de MARZO

v15

EN BREVE DETALLES — Por pedidos de local e informes dirigirse a nuestro escritorio en ésta o en Bahía Blanca a los señores F. A. Lanusse y Olaciregui.—Pedro y Antonio Lanusse, Belgrano 836. v15

EN CORONEL PRIGLES — Liquidación de haciendas en el establecimiento La Armira, a dos leguas de la estación, 15.000 lanares Lincoln definido entrando lotes de hacienda gorda, 600 yeguarizos y mulares
EL DOMINGO 30 de marzo después de un almuerzo campestre. En breve publicaremos detalles. Por informes a nuestro escritorio en ésta.—Pedro y Antonio Lanusse, Belgrano 836. v29

EN VILLA MARIA, F.C.C.A. EL MARTES 18 de marzo, en nuestras instalaciones. Por pedidos de local e informes, dirigirse a nuestro escritorio en ésta o en V. María al señor Fernando de Marotte.—Pedro y Antonio Lanusse v17m

EN BALCARCE, F. C. SUD, EL SABADO 29 de marzo efectuaremos nuestro próximo remate de haciendas. Por pedidos de local e informes dirigirse a nuestro escritorio en ésta o en Balcarce al señor Juan A. Martínez.—Pedro y Antonio Lanusse. v28m

En Las Flores F. C. S.

2500 vacunos

500 lanares

EL JUEVES 20 DE MARZO

efectuaremos nuestro próximo remate-feria. Por pedidos de local e informes, dirigirse a nuestro escritorio en ésta o en Las Flores al señor Luis Dumont.

PEDRO y ANTONIO LANUSSE v19

MUEBLES Y MERCADERIAS EN GENERAL

Furst Zapiola y Cía.

JUDICIAL — 171 *LOTES EN* ... en la estación Espeleta, F. C. S. ... de Quilmes), en un paraje alto y ... edificado. Son 59.780.03 metros cua... menos los lotes 13, 14 y 15 de la ... que miden en conjunto 335.97 ... cuadrados. Existen algunas cons... en los lotes 3, 4 y 15 de la man... 1 al 8 y 17 al 19 de la B. 3 de ... 29 y 30 de la E. Tasación pesos ...61. Base 2|3 partes pesos 13.937. Ven... ordenada por el señor juez de comercio ... Estrada, secretaría doctor García ... en los autos Adelaida Godoy de Ca... Eduardo Domingo Cabo contra Ru... Castillo, sobre cobro hipotecario.
EL MARTES 11 de marzo a las 3 en ... salón de ventas: Reconquista 434. ... cuenta de precio. Comisión 3 o|o. ... y datos en nuestra casa Reconquis... 434.—Furst Zapiola y Cía. f23

A. C. Taquini y Cía.

JUDICIAL — ESPLENDIDA ... en Haedo de 50.361 metros cua... a seis cuadras de la estación, con ... de familia, de peones, caballeriza, gal... palomar, invernáculo, molino, gran ... de árboles frutales, forestales y ... adorno. Base retasada, $ 32.500 m|n.
EL MARTES 11 de marzo, a las 3 p. m., en nuestras oficinas, B. Mitre núm. 475. Orden del señor juez doctor Seeber, secretaría doctor Fragueiro, juicio Bianchi contra Monti. 8 o|o de seña, 2 o|o comisión. Más detalles en nuestro escritorio. f25

*EN FLORES — GRAN opor*tunidad. Con 10.000 cédulas. Casa de dos departamentos. Camalejas 2763 y 65 entre Tejeda y Condarco. Moderna y sólida construcción a pocas cuadras del subterráneo preparada para altos, número 2763, zaguán, 2 patios, mosaicos, corredor, 2 dormitorios, pieza servicio fondo, etc. Número 2765, zaguán, vestíbulo con galería, cristales, sala, comedor, dormitorio y cuarto servicio, gran balcón a la calle, tienen cielos rasos de yeso, pisos pino tea, celosías, carpintería cedro y pino, aguas corrientes, gas y demás comodidades. 8.66 por 43.30 metros o sean 500 v. c. Base pesos 14.000 incluídas las cédulas.
EL DOMINGO 16 de marzo a las 3 p. m. en la misma. 8 o|o. seña. 2 o|o comisión. m9

CON FACILIDADES — EN Floresta, casita chiche, adoquinado pago, Esperanza 371 entre Bogotá y Avellaneda, a un paso de la estación Vélez Sarsfield, F. C. O. y 3 cuadras del subterráneo, moderna y bien construída, 4 habitaciones principales, hall, patio, galerías, gas, luz eléctrica y demás comodidades.
EL DOMINGO 16 de marzo a las 4 p. m. en la misma. Base pesos 8.000, pudiendo el comprador hacer uso del 50 o|o del importe de la compra en hipoteca a dos años plazo y 7 o|o interés. Visítese. Llaves en el número 361. 8 o|o. seña y 2 o|o comisión. Terreno mide 9.50 por 16.50 varas. m9

Rufino de Elizalde y Cía.

CORDOBA 2053 *y* 55—*PRO*piedad para habitación o renta, sobre esta importante avenida, en el paraje más alto de la capital y de gran movimiento, a 2 cuadras de Callao. Base, $ 60.000 m|n, con ...000 cédulas serie K.
EL MIERCOLES 12 de marzo, a las 3 p. m., en nuestra casa San Martín 241. Terreno de 10x60 varas. Su edificio construído a todo costo y en buen estado de conservación consta de dos casas con entrada independiente, una alta y otra baja. Cada una de ellas está compuesta de sala, antesala, comedor, 4 dormitorios y baño, cocina, 3 piezas de servicio y demás comodidades. Grandes patios, con mucho aire y mucha luz. Con un simple arreglo pueden dar una renta de $ 7.300 al año; están desocupadas y listas para tomar posesión. Visítese de 8 a 11 y de 2 a 5 p. m. Por más detalles a nuestra casa, San Martín 241. m6

EN RIO IV — EL CENTRO de la riqueza de la República, la zona agrícola por excelencia, 7.570 hectáreas de feraces tierras, que forman parte de la colonia Esperanza, sobre la estación Coronel Baigorria, del F. C. C. A., divididas en 5 lotes. Uno de 2.542 hectáreas y 4 de 1.257 hectáreas, con grandes facilidades de pago. Base, 65 $ m|n.
EL LUNES 24 de marzo, a las 10 a. m. en el Gran Hotel Argentino en Río IV. Próximamente mayores detalles. Por planos e informes a nuestra casa, San Martín 241. m6

LA ESPERANZA en RIO IV, establecimiento agrícola-ganadero con toda clase de mejoras, sobre la estación Coronel Baigorria, del F. C. C. A., con 2.598 hectáreas de riquísimo campo alambrado y dividido en potreros. Base, $ 100 la hectárea. El comprador podrá constituir una hipoteca de $ 22 por hectárea sellado, por hectárea a 5 años, con el 7 o|o de interés, pagadero por semestres adelantados y en las demás condiciones habituales de las compañías prestamistas.
EL JUEVES 20 de marzo a las 3 p. m. en nuestra casa, San Martín 241. Este establecimiento, dada su ubicación, sobre la estación Coronel Baigorria, centro de importantísimas colonias, lo pone en condiciones especiales de explotación y que se halla también próximo a la estación ... El campo por su clase de tierra y por sus ricas aguas, a poca profundidad, lo hacen apto para agricultura y ganadería, siendo especial para alfalfa y teniendo muy buenos pastos. Hay un potrero de 300 hectáreas alfalfadas en perfectas condiciones, lo que demuestra la calidad de sus tierras; está perfectamente alambrado y dividido en 10 potreros, con material de primer orden. Hay una buena casa habitación de 6 piezas, con sus dependencias, rodeada de gran jardín con verja de hierro, otras dos de 3 piezas principales y dependencias, departamento de ..., caballeriza, grandes galpones, monte de árboles frutales y forestales en cantidad, molino con tanque australiano de 500.000 litros y un sin número de mejoras valiosas que no detallamos por su extensión y que se encuentran en perfectas condiciones. Recomendamos este negocio a los hombres de capital, no sólo por su ubicación y la calidad de sus tierras, como por la forma de pago. Lo tenemos revisado personalmente y podemos ampliar cualquier información. Los interesados deben visitarlos por Coronel Baigorria. El establecimiento está libre y su posesión será inmediata. Títulos perfectos, con mensura judicial aprobada. Seña 8 o|o. Comisión 2 o|o. Por planos y datos a nuestra casa, San Martín 241. f25

*EN FLORES — CASA TRE*lles 1859, entre Monte Egmont y Monte Dinero, a una cuadra de la Avenida General Donato Alvarez, con tranvías. Base, pesos 9,200 m|n.
EL DOMINGO 16 de marzo a las 4 p. m. en la misma. Terreno de 8m66 frente al Oeste por 19m53 en el costado Este y 20m39 en el costado Sur y 8m76 en su contrafrente, consta de 2 piezas grandes y 2 chicas, baño, corredor y patio piso mosaico, jardín al frente, con cerco de pared y demás comodidades. Las escrituras deberán otorgarse por ante el escribano que designe el vendedor. Seña 8 o|o. Comisión 2 o|o. Informes a nuestra casa San Martín 241. m9

*EN LINIERS — CASA OLI*den 1637 a 1 cuadra de Provincias Unidas con tranvías y a 1 de Larrazábal con adoquinado. Base pesos 5.000 m|n.
EL DOMINGO 16 de marzo a las 3 p. m. en la misma. Terreno de 4m66 de frente por 46m34 de fondo, su edificio consta de 3 piezas cocina jardín al frente y demás comodidades. La escritura se otorgará por ante el escribano que el vendedor designe. Seña 8 o|o. Comisión 2 o|o. Informes a nuestro escritorio, San Martín 241. m9

*EN CAÑUELAS — IMPOR*tante remate de arrendamiento de dos fracciones de campo pertenecientes a la sucesión de Guillermo Lyall, conocidos por "Los Galpones y la Estancia Lyall", divididos en lotes.
EL MIERCOLES 26 de marzo a las 3 p. m. en nuestra casa San Martín 241. Próximamente detalles, solicite planos. m9

Juan José Vila y Cía.

1.113 *HECTAREAS de CAM*po en Córdoba, departamento San Alberto, pedanía del Carmen. Con riego ... "Los Sauces", con casa de 6 piezas, corredor, pozo con agua dulce a 12 metros de profundidad; corrales de alambre San Martín; represa de 20 metros de largo por 5 de ancho, cercada con alambre, se llena con agua del río. Hay 900 hectáreas de monte de algarrobo no acaldenado y parte de quebracho blanco (éste en parte explotado). El lote de algarrobo está cercado en todo su perímetro, parte con rama y parte con alambre. El otro lote tiene dos costados abiertos. Este campo dista legua y media de San Vicente, tres leguas de Las Cañas, estación del Pacífico, cuya línea al ser continuada pasaría por el campo. De Villa Dolores dista 6 leguas con dos muy buenos caminos carreteros. Como campo para ganadería es lo mejor de esa zona, la alfalfa produce muy bien, como también avena, cebada y maíz. El monte es completamente sano, en esa región no se conoce el taladro. La conformación del campo es casi regular. Base, $ 34.50 la hectárea, o sea la tercera parte de lo que costó, con orden terminante de vender, remataremos
EL DIA 16 de marzo, a las 2 p. m., en el escritorio del señor Pereyra, calle Sarmiento 722, en Buenos Aires. Los títulos se encuentran en el estudio del doctor Chaves, Lavalle 1184, donde pueden ser revisados por los interesados. Campo conocido por San Martín. Seña, 8 o|o y 2 o|o de comisión. Más datos, Lavalle 1184, U. T. 5406, Libertad. m1

Joaquín Sorondo

JUDICIAL— CEVALLOS 280 ... Alsina y Moreno, casa baja con ... de 8 piezas, cocina, w. c. y pieza de servicio. Buena carpintería, mosaicos, ..., aguas corrientes, luz eléctrica, etc. ... m.14 de frente Oeste por 12 m.773 de fondo. Base, $ 11.000.
EL DOMINGO 16 de marzo a las 4 p. m. en la misma. Venta ordenada por el señor juez de lo civil, Dr. Fernando M. Colom..., secretaría del Dr. Basualdo, en el ... Videla Carlos M. contra Rivas de ... Guillerma. Seña 8 o.o. Comisión ... Más datos Maipú 268. v16

Vicente P. Cacuri

JUDICIAL—CASA, RIVERA 1031 entre Serrano y Thames. Base pesos 13.299.46. Venta ordenada por el señor juez doctor Mackinlay Zapiola, secretaría del doctor Quirno Costa, en la sucesión de don Teófilo Rodríguez. El terreno mide en metros 8.66 por 40.269, según títulos y según tasación 348.73 metros. El edificio consta de tres dormitorios, comedor, dependencias comunes, y otras comodidades, azotea, cloacas, adoquinado, electricidad, aguas corrientes. El remate se efectuará
EL DOMINGO 16 de marzo, a las 2 p. m. en la misma propiedad. Seña y a cuenta de precio 8 o|o. Comisión 2 o|o, a cargo del comprador.—Vicente P. Cacuri, Rivadavia 827. m9

RIVADAVIA AL 5200—*SUB*terráneo. Hermosa casa a las puertas de la estación Caballito. Hidalgo 151. Construcción sólida y esmerada. Detalles de lujo y confort. Orientada al Norte y al Este. Un ideal, en su orden. Todo la favorece. Ubicación, edificio, distribución, precio, fácil pago. A 14 minutos de plaza Mayo. Consta de gran sala, dos amplios dormitorios, vestíbulo, bodega y despensa, baño bien instalado, otras dos piezas más chicas, buen patio. Frente piedra símil, de lindo estilo, gran balcón con persianas, moderna, zaguán revestido de bonitas mayólicas, cancel, galería, buena portada, celosías, carpintería elegida, buena ..., herrajes, pinturas y mosaicos de lo mejor y muchos otros detalles. Base: $ 11.500 mitad a plazos. Hay que verla! Adoquinado pago, cloacas, electricidad, aguas corrientes.
EL DOMINGO 16 de marzo a las 5, en la misma.—Cacuri.

BASE: $ 8.000, *TODO A* 3 años de plazo. Sin interés. Una venta excepcional: bulevar Gaona 3107|8, esquina Helguera, edificio moderno. Gran local para negocio, 4 habitaciones a la calle y dependencias. Mide 11x30. A dos cuadras de Avenida Nazca, con tranvía 81 doble línea, combinación subterráneo. La renta de tres años pagará casi la casa. No hay que pagar intereses. Negocio al alcance de todos.
EL DOMINGO 16 de marzo, a las 3, en la misma.—Cacuri.

*AMPLIA CASA, CON CEDU*las. Base, $ 12.500, incluso 6.000 cédulas. Llave en mano. A dos cuadras de Rivera altura 1000. Calle Castillo 853 y Thames. Paraje alto. Consta de sala con frente piedra imitada, comedor, cinco dormitorios, despensa, carbonera y depósito, fondo, frutales, muchas comodidades, adoquinado pago, aguas corrientes, etc. Tranvías 87, 94, 95, 96 y 97, combinación subterráneo. Véase a cualquier hora. Remataré.
EL DOMINGO 16 de marzo, a las 2.45.—Cacuri.

PALERMO, CENTRAL. Base $ 8.750, mitad a plazo, Salguero 2410, cerca Santa Fe, Las Heras, Canning y Avenida Alvear. Una linda casa muy confortable. Consta de sala, vestíbulo, 3 piezas, baño revestido, cocina y comodidades. Frente de muy buen aspecto, elegantes esculturas; dos balcones, celosías, zaguán con mayólicas, cancel, cloacas, adoquinado pago, electricidad y aguas corrientes. Bien pintada y empapelada. Llave en mano. Lista para ocupar. Hay buen inquilino por 90 $ mensuales (1.080 $ anual), da el 11 1|2 por ciento! Qué mejor para vivir o renta! Está sobre la plaza Las Heras y los jardines y paseos de Palermo y todos los tranvías de la capital se hallan a mano. Visítese a cualquier hora. Remataré.
EL DOMINGO 16 de marzo, a las 4.15, en la misma.—Cacuri.

*RENTA! — BOEDO — RON*deau 3668|70. Edificio a todo costo, preparado para altos. Base, $ 10.000, todo a plazo. Produce 120 $. ($ 1.440 anual). Un 12 o|o fácil. Insuperable colocación del dinero. Consta de dos amplios locales y dos departamentos, en cal, tirantería de hierro, adoquinado pago, gas, aguas corrientes, electricidad. Al lado de los bulevares Boedo, Chiclana y Caseros, tranvías 47, 19, 23, 6 y 56, subterráneo, orden de liquidar.
EL DOMINGO 16 de marzo a las 5.15, en la misma.—Cacuri.

BASE: $ 4.150, *CON FACI*lidades. En Belgrano: Montañeses 2572, al lado de Monroe. Casa en cal, 10x45. Tres habitaciones principales, galería y todas comodidades. Adoquinado pago, aguas corrientes, etc. Produce $ 55 (660 anual). Es un regalo! El terreno vale más. Va gratis edificio y todo! A cuatro cuadras de la estación Belgrano, línea al Tigre, F. C. C. A. a 10 minutos de Retiro. A una cuadra de la avenida Blandengues. Tranvías, etc., Próxima al Hipódromo Nacional. Vean y compren!
EL DOMINGO 16 de marzo a las 4.30, allí.—Cacuri.

*FLORES, NORTE. BASE pe*sos 9.000, mitad a plazo. Buen edificio de dos casas independientes, calle Helguera 638|40, sobre los bulevares Avellaneda, Gaona y Nazca. Tranvías 89, 99 y 84, Subterráneo. Casa al frente, de sala, vestíbulo, comedor, dos dormitorios, galería, detalles y dependencias. Al fondo departamento de cuatro piezas y todas comodidades. Esto es pichincha. Debe verse. Remataré.
EL DOMINGO 16 de marzo a las 2.30, allí.—Cacuri.

BASE: $ 3.800, *A PLAZO*—Linda casa nueva, muy bien construída. Uriarte 1079 y Rivera. Consta de dos piezas principales, con sala, baño, galería y dependencias. Sólida construcción, adoquinado pago, electricidad, gas, aguas corrientes.
EL DOMINGO 16 de marzo a las 3.15, allí.—Cacuri.

PINO ENTRE CABILDO Y General Paz. Un lote ideal, en la ubicación preferida del Belgrano aristocrático. Mide 10x29. Base $ 24.50 por vara, con adoquinado pago, y con facilidades. Da frente al Este, al lado de un edificio flamante, es decir con pared nueva, que abarata y abrevia la construcción. Está entre chalets y notables viviendas. Vecindario distinguido. Visiten este hermoso paraje. Remataré.
EL DOMINGO 16 de marzo a las 10 de la mañana, allí.—Cacuri.

10x31.—*ESTACION FLORES.* A 2 cuadras y media del andén Bolivia, al lado de Avellaneda. Terreno de dimensiones propias para petit hotel, casa de renta o vivienda común. Base ínfima y definitiva $ 10.50 por vara. Adoquinado pago, muchos tranvías y subterráneo. A 19 minutos del Once.
EL DOMINGO 16 de marzo a las 4, en el mismo.—Cacuri.

*EXTRA JUDICIAL—UNA li*quidación forzosa de terrenos de porvenir bien situados. Hay que adjudicar al mejor postor sobre sus ínfimas bases, que representan las dos terceras partes de sus tasaciones respectivas.
Uno: Bulevar Directorio entre Pergamino y Portela, 9.62x46.50 metros (550.74 v. c.) ... una casilla que da renta. Base, pesos ... la vara. Ha costado $ 22 la vara cuadrada en 1912. Ese punto es lo mejor ... Muy alto y con notable y continua ... moderna. Remataré.
EL DOMINGO 16 de marzo a las 10 de la mañana, allí.—Cacuri.

DOS: FLORESTA, CALLE ... esquina Araujo. A 3 cuadras de Rivadavia, altura estación Villa Luro ... 8.62x17.32 metros (393 varas) ... Noroeste. Base $ 2.25 la vara. Costó ... $ la vara, en 1912. Remataré.
EL DOMINGO 16 de marzo a las 11 de la mañana allí.—Cacuri.

TRES: FLORES NORTE, TI... esquina San Matías. Rumbos ... Mide 9.90x34.45 metros (452 varas). Base $ 2 la vara. Ha costado $ 12.50 ... A una cuadra de Nazca, dos de Sud América y 6 de Gaona.
EL DOMINGO 16 de marzo a las 2 ...—Cacuri.

CUATRO: VILLA URQUIZA ... entre Triunvirato y Capdevila ... Mide 10x52 varas, frente al Norte. Base $ 2 ... (Su costo fué de $ 3 ...) A ... cuadras de la plaza, tranvías 96 ...
EL DOMINGO 16 de marzo a las 3 ...

*CINCO: VILLA DEL PAR*que. A 3 cuadras de la estación de esa pintoresca y progresista Villa. Calle Pedro Lozano, al lado del No. 3444, entre Alvarado y Llavallol. A 8 minutos de Paso ... y a 20 minutos de Retiro. Tranvías ... en combinación subterráneo, Constitución ... etc. Mide 10x50. Base, $ 2.35 ... Su costo en 1912 fué de $ 12 la vara. Remataré.
EL DOMINGO 16 de marzo a las ... la mañana. V. P. Cacuri. (En el mismo ... no hay ofertas. Títulos perfectos ... Detalles generales en mis oficinas Rivadavia 827. U. T. 0155, Libertad ... 1 a 7.

Francisco E. Spina

*JUDICIAL — LUJOSA PRO*piedad de construcción moderna y materiales de primer orden, a pocos metros de Callao, calle Tucumán 2089 y 2093, construída en un terreno de 6m92 de frente al Sur por 25 metros 98 de fondo al Norte.
PLANTA BAJA: Vestíbulo, sala, comedor, 4 dormitorios, 2 piezas servicio, baño completo, cocina, sótano, w. c.
PLANTA ALTA: Vestíbulo, sala, escritorio, comedor, 4 dormitorios, 2 piezas servicio, baño completo, cocina, w. c. amplio cuarto de lavar, espaciosa azotea. Zaguán con vestíbulos y patios con mármoles y mosaicos extranjeros, carpintería inmejorable, celosías de hierro. Frente y balcones artísticos imitación piedra. Orden del señor juez doctor Fernando Klappenbach, actuario del autorizante, en los autos seguidos por doña Sara L. E. de Deutsch contra don Enrique Yankelewitz, sobre cobro hipotecario. Base para la venta 45.000 pesos curso legal.
EL DOMINGO 16 de marzo a las ... p. m. en la misma propiedad. A cuenta de precio 8 o|o. Comisión 1 o|o. Más datos al martillero, calle Corrientes 1427. Puede visitarse todos los días de 3 a 5 p. m.—Carlos F. Ayarragaray, secretario. m1

Juan A. Rúa

AVISOS NUEVOS

CASA POR mensualidades — En Caballito Norte! Sobre las Avs. Bella Vista y Gaona, tranvías 84, 98, 86, 90 y 99. Figueroa 1747, entre Av. Bella Vista (hoy Donato Alvarez) y Trelles. Base, $ 11.000, pagaderos en cuotas mensuales de $ 100.63 al Banco "El Hogar Argentino". El excedente, si lo hubiera, al contado. Construcción sólida y moderna. 10x43 vs. Ad corpus. Jardín, bonita verja de mampostería y hierro, 3 dormitorios, comedor que cuadra, baño con azulejos, cocina, 1 dormitorio más, pileta, fondo con frutales, galería de material, revoques imitación piedra, carpintería de cedro, pisos tea, cielos rasos yeso decorados, patios de mosaico, luz eléctrica, aguas corrientes. Visítese.
EL DOMINGO 16 a las 4.30 en la misma. Rte. 6.715. 1p.

SOBRE Av. CORRIENTES —Base $ 3.500. A plazos. Linda casa. Edificio en cal, que ha costado 10.000 $, compuesto de 4 amplios dormitorios, cocina y w. c., jardín al frente, gofería, pisos tea, cielos rasos yeso, patios mosaico, aguas corrientes, cercos de pared, etc. 10x35 vs. Renta 45 $. Godoy Cruz 230, entre Murillo y Muñecas. A 2 cuadras al Sud de Av. Triunvirato, tranvías Lacroze. Barrio de familias y de moderna edificación. Visítese.
EL DGO. 16 de marzo a las 4, en la misma.—Rte. 6.508. 1p

CASAS

EN Barracas—15 *o|o RENTA!* 4 casas que producen 175 pesos c|u., Santa Magdalena 347|55|57|73 entre Alvarado y Av. Australia. Base 12.000 $ c|u. A 2 años al 7 o|o. Magnífico negocio! Se adquieren por lo que quieran pagar sobre la base!! Por disolución de sociedad. 10 por 51.50 vs. Ad corpus. Sus buenos edificios constan, sala y zaguán al frente, 10 habitaciones. Buena carpintería, pisos tea, cielos rasos yeso, aguas corrientes, adoquinado pago y otros detalles. Sobre la Av. Vieytes y estación Sola, F. C. S. y rodeadas de grandes establecimientos industriales. Visítense.
EL VIERNES 14 de marzo, a las 3.30 p. m., en nuestro salón Av. de Mayo 568|72. Más datos a Juan A. Rúa. Rte. 6.506. v14

JUDICIAL — RIVADAVIA 8824|36 al lado de la Avda. Lacarra, entre Avda. Olivera y Medina. Espléndido terreno, con construcciones de material y hierro, vereda y cercos, 16 metros de frente al Norte 62m52 de fondo; 1.000 m. c. (18v47 por 72v18 o sean 1.333.40 v. c.) Base, pesos 15 los setenta y cinco decímetros o sea v. c. incluídas 9.500 cédulas argentinas, que el comprador tomará a la par devolviendo lo amortizado e intereses al día. Orden del juez doctor Meléndez, secretaría doctor Marcó en los autos testamentarios Pablo Baqués Parera, división de condominio. El adoquinado que es municipal y se paga en cuotas trimestrales de pesos 17.21 se entregará pago al día, saldo por cuenta del comprador. Por más datos a la secretaría citada, o al martillero Juan A. Rúa, Av. de Mayo 568|72. Rte. 6.505.
EL DOMINGO 16 de marzo a las 3.30 en el mismo. v16

TERRENOS

JUDICIAL — TERRENO Av. Olivera 55|57 entre Avda. Rivadavia y Ramón L. Falcón, frente a la Avda. Lacarra y estación Subterráneo. 17m18 de frente por 85 metros en el costado S. y 90 metros en el del N. Superficie 1.503,25 m. c. (19 varas 84 por 98v15 y 103v92 o sean 2.004,40 v. c.) Base, pesos 10 cada setenta y cinco dc. cds. o sea v. c. incluídas 9.000 cédulas argentinas que el comprador tomará a la par devolviendo lo amortizado e intereses al día. Orden del juez doctor Meléndez, secretaría doctor Marcó en los autos testamentarios de don Pablo Baqués y Parera, por división de condominio. Las construcciones de este lote no entran en la venta. Por más datos a la secretaría citada o al martillero Juan A. Rúa, Av. de Mayo 568|72. Rte. 6.505.
EL DOMINGO 16 de marzo a las 3.30 en el mismo. v16

T. A. Vinelli y Cía.

(San Martín 345, U. T. 1881, Avenida)

EN MARIANO ACOSTA, F. C. S. y F. C. O. (partido de Merlo), 19 hectáreas, 41 áreas, 50 centiáreas, chacra número 3. Conocida por de Braken, a 6 cuadras aproximadamente de la estación, y lindando con la vía del ferrocarril Sud, ramal de Marcos Paz a Merlo. Tierra de primer orden, agua excelente, inmejorable para agricultura. Por su proximidad a la estación y a la capital se presta para formar una chacra o granja modelo. Linderos: al Norte, lote 3; al Sur, lote 4; al Este, la vía del ferrocarril Sud y al Oeste el lote 1 de doña María C. de Braken. Base, $ 12.600.
EL LUNES 17 de marzo, a las 4 p. m., en nuestro hall, San Martín 345. Títulos perfectos. Seña, 8 o|o. Comisión, 2 o|o. Mayores detalles y planos, solicitarlos a T. A. Vinelli y Cía. Rte. No. 529. v10

*EN BELGRANO — PROPIE*dad, Iberá 2501 al 11, esquina General Paz, a una cuadra de Cabildo.
BAJOS—Salón de negocio, sótano, tres dormitorios, cuarto baño, cocina, pieza de servicio, patios mosaicos, puertas y vidrieras con cortinas metálicas, etc.
ALTOS—Sala, hall con cristales, comedor, 4 piezas, cuarto baño, cocina, pieza de servicio, zaguán con escalera de mármol, frente moderno, tirantería de hierro, cielos rasos de yeso, pisos pino tea, carpintería cedro, agua corriente, cloacas, etc. Mide 10 varas 17 de frente al SE, 14v39 al NE, 17v85 al SO. y 13v04 al NO. Base, $ 25.000. Reconoce una hipoteca de $ 21.875 m|n a favor del Banco Familiar que la paga a razón de 250 $ mensuales, con lo que podrá continuar el comprador; el resto al contado.
EL DOMINGO 16 de marzo, a las 3.30 p. m., en la misma. Más datos a T. A. Vinelli y Cía. Rte. No. 527. v10

EN BELGRANO — IDEAL terreno calle Amenábar entre Iberá y Guayra, a pocos metros del adoquinado, dos de la avenida Cabildo. Mide 10 varas por 21 varas. Base, $ 5.50 la vara cuadrada, mitad al contado y mitad a un año de plazo sin interés.
EL DOMINGO 16 de marzo, a las 3.30 p. m., en el mismo. Más datos, a T. A. Vinelli y Cía. Rte. No. 534. v10

EN MERLO, F. C. OESTE — Casa-quinta Villa Valente, a 2 cuadras de la iglesia, plaza principal y del bulevar Constitución (adoquinado). Superficie, 5746 varas cuadradas, jardín y quinta, gran cantidad de frutales, seleccionados, de injertos de gran variedad; plantas de sombra y forestales. Edificio de sólida construcción: tres amplias habitaciones, hall, gran comedor, cuarto de baño, cocina, pieza de servicio, etc. Edificio para quintero, cochera, caballeriza, gallinero, molino, con cañería de agua en la casa y en el terreno. Toda cercada de alambre tejido y cerco vivo. Base, $ 8.500. Reconoce una hipoteca de $ 6.000 que vence el 7 de agosto de 1920 la que podrá tomar el comprador, el resto al contado.
EL LUNES 17 de marzo, a las 4 p. m., en nuestro hall, San Martín 345. La escritura se otorgará por ante el escribano señor A. G. Echegurren. Visítese. Más datos a T. A. Vinelli y Cía. Rte. No. 531. v10

Eudoro Parodi

JUDICIAL — EN FLORES, ... hermosos lotes de terreno, por su ubicación y dimensiones, calle Morales entre ... y Neuquen, entre edificios ... veredas, a una cuadra de la ... Donato Alvarez, barrio completamente poblado, compuesto de 7 metros ... metros por 28 metros ... o sean 9 por 33 varas cada uno. Con la ... de pesos 1.166.40 m|n cada lote ... remataré
EL DOMINGO 23 de marzo a las 3 p. m. orden del señor juez ... Alsabal, secretaría del señor Armando ... como perteneciente al expediente caratulado Fossa don Aníbal Ergasto, Sucesión. Seña, 8 o.o. Comisión ... Más datos a mi escritorio 25 de Mayo ... o a la secretaría. v11

Oscar Cúneo

JUDICIAL — PARA RENTA Cevallos 1745, entre Brasil y Progreso, a cuatro cuadras de la plaza y estación Constitución. Destinada a caballeriza con capacidad para 20 caballos. Juez doctor Fernando Klappenbach, secretaría Sabaté. Juicio sucesorio de don Juan Fernández. Base, $ 23.333.33.
EL DOMINGO 16 de marzo, a las 3 p. m., en la misma propiedad. Mide 8m66 de frente al Este por 45m898 de fondo. Portón de entrada y seis piezas, y en el fondo caballeriza con 5 pesebres grandes, con entrepiso y altillo para forrajes. Adoquinado y empedrado. Ha producido hasta hace poco $ 4.800 anuales de renta. 8 o.o a cuenta de precio y 3 o|o de comisión. Informes, Sarmiento 1662, U. T. 4173, Libertad.—Oscar Cúneo. v16

MUEBLES Y MERCADERIAS EN GENERAL

Luis B. Berutti

*IMPRENTA CALLE BOLI*var 1189, remataré sin base por orden y cuenta de sus dueños.
EL MARTES 11 de marzo, a las 3 p. m., gran guillotina Krause, moderna, automática, a vapor, casi nueva, 86 cent., máquina ... nueva, a pedal; 120 cajas tipos modernos, surtidos y nuevos, 4 burros ... norteamericano, ..., cuadrados, signos, ..., etc. útiles para encuadernación, transmisiones, correas, poleas, soportes, chinetes. v10

LIBRERIA BOLIVAR 1189. ... a la 1.30 p. m., surtido completo en artículos y útiles para colegiales. Instalación y útiles a las 4.30 p. m. gran altillo ... con baranda y escalera ... con vidrios ingleses 6x3, archivo norteamericano, con 20 cajones, armazón pino tea con altillo y baranda adaptable para toda clase de negocio, armazón con 10 hojas vidrieras, mesas, mostradores, vidriera con parantes, instalación eléctrica y cuanto estará a la vista. Más datos, Montevideo 570, U. T. 6066, Libertad.—Berutti. v10

Guerrico y Williams

*RICOS MUEBLES EN nues*tra casa 757 B. Mitre. Gran surtido de buenos muebles, juegos completos para salas, comedores, dormitorios, escritorios y hall. Rico armario inglés de caoba. Dos grandes bibliotecas de jacarandá, pianos perpendiculares, 2 buenas mesas de billar para carambolas, modernas, bandas americanas, con bolas, tacos y taqueras, varios muebles antiguos, entre los cuales se encuentra un bahut jardinière y otros varios muebles de Boule. Gran armario con espejo para negocio y varios espejos psyche, numerosos artículos sanitarios y aparatos para consultorio médico, mostradores comerciales, juegos de cuero, dos grandes estatuas de mármol, Nelatón e Hipócrates, camas de bronce cameras y de una plaza y dos linadas cunitas completas, con cortinas de tul, rica colcha de pluma y seda, alfombras y cortinados bonitos adornos loza, cristalería, gran lote de forros para ruedas de automóviles, cuadros, grabados e infinidad de artículos para moblajes, buena escopeta calibre 16 y revólvers.
EL LUNES 10 de marzo a la 1 de la tarde y a las 8 de la noche, para continuar el martes a la 1.30. Comisión 10 o|o.—Guerrico y Williams. m8

LA IMPRENTA, LIBRERIA y papelería de los Sres. A. R. y A. Petrocchi, Bartolomé Mitre 1575, por liquidación total del negocio, máquinas, minerva, gran surtido de tipos por series, burros, motores, transmisión, papel de buena calidad, instalaciones, mostrador e infinidad de artículos de papelería, todo en buen estado, caja registradora.
EL MIERCOLES 12 de marzo a las 2 p. m. en punto. Puede visitarse de 9 a. m. a 7 p. m. Comisión 10 o|o.—Guerrico y Williams. m8

RAMON DIAZ

134 PERU 134

HOY

A LAS 3

Escritorios y
MUEBLES
en general

Miguel A. Sáenz

*COMO JUDICIAL—EL MAR*TES 11 de marzo a las 3 p. m. Todas las existencias de la kermesse ubicada calle Cayena 1970, esquina avenida San Martín, consistente en maderas, tirantes, tablones, 200 chapas y medias chapas cinc, nuevas y usadas, instalación eléctrica, lamparillas, aisladores, etc., máquina cinematográfica marca Pathé, juegos de hamacas, kioscos, mesas, sillas, etc. Seña 10 o|o. Comisión 10 por ciento. Por más informes en el mismo local o en mi escritorio, galería Güemes 214, 2.o piso. v10

MIGOYA CALVETE & Cía.

Lima 1658 — (Plaza Constitución)

HOY

A las 2.30 p. m.

300 rollos alambre acero ovalado alta resistencia

17|15 *y* 16|14 *de* 45 *kos., alam*bres lisos, de púa, postes, varillas, tranqueras 500 cajones de antisárnico, bebederos y tanques de todas las medidas, guarniciones, básculas, cocinas económicas, tarros para lecheros, aceites lubrificantes y de linaza, quebradoras de maíz, horquillas, caños de fierro galvanizado, bombas, pie de molino, poleas, puertas, ventanas, canastos para maíz, tablas, tablones, aceites, vinos, yerbas, tes y demás artículos que tendremos en exhibición. 1p

BASILIO E. CHIAPPORI

HOY - JUDICIAL

ALMACÉN

860 - CARLOS PELLEGRINI - 864

A LA 1 y 30 P. M.

v10

*POR DISPOSICION DEL sín*dico liquidador del concurso formado a Luis Curuna, autos que tramitan por ante el juzgado del doctor Naón, secretaría del doctor L. Herrera.
COMESTIBLES: Yerba Gato, Ñanduty, Cruz de Malta y otras, café Aguila, le Paulista, Sol, Tigre, Caridad; porotos, arvejas, lentejas, habas, garbanzos, arroz, harina, alpiste, mirasol, pasas de uva, nueces, avellanas, sal, pimienta, canela, azafrán, achicoria, hongos, velas de estearina, mariposas, dulce Noel y en tarros, tapioca, pomidoros y salsa de tomate de Vihalta, Trigo, Hombero y otras marcas, anchoas, manzanilla, pomada y líquido para lustrar metales, insecticida, papel, azul marca Colman y Brasso, aceitunas, cocoa, Royal, grasa de Armour y en frascos, jabón inglés y para tocador, cepillos, escobas y escobones, estropajos.
PILETAS de cemento para fabricar lavandina, soda, cloro, sal y otros útiles para las mismas. Máquina automática para tomar sifones.
JABON Morando, Victoria, Noel y otras marcas conocidas en panes y barras con 6 meses de estacionamiento, más de 50 cajones, 60 docenas más o menos de trapos para piso, aguardiente, kerosene, Sapolio, ladrillos para lustrar metales, bolsitas de papel, mates, morrones, sardinas, salmón, ostras.
ACEITERIA regia instalación completa compuesta de seis grandes depósitos con su estante, escurrideras, depósito de 1.200 litros, filtros, embudos, medidas, bomba, jarras de reparto, de 3 y 5 litros, latas vacías, cajones, continuando con:
ACEITE para consumo en envases originales, báscula, masitera, etc.
ARMAZON, mostrador con tapa mármol, divisiones, escritorio, prensa de copiar, caja, escaleras, tarimas para bolsas, estiba, prensa para jamón.
VINOS FINOS de Oporto, Jerez, Málaga, Champagne, Moscato, aperitivos y bebidas en general y todo lo que estará a la vista.
Por informes ocurrir a mis oficinas, Lavalle 1346. U. T. 6259. Libertad. Comisión 10 o|o. Seña a mi satisfacción y en cada lote. v10

F. Miguens Rey

MAÑANA

A las 2.30 en punto

REMATE QUEMAZON

PARA COMERCIANTES
PARTICULARES
PICHINCHEROS

EN CARLOS PELLEGRINI 71

¡Nadie falte!

LEA: GRAN LIQUIDACION por cuenta de remitentes: Mostrador cedro, roble y pino, grandes y chicos, vidrieras para calle, guardarropas, armarios tintorería, cómodas, lavatorios, roperos, heladeras, camas a..., ... de familia, tres cedro para negocio, ..., tarros lechero, vitrinas, fiambreras, ..., macetas, lozas, adornos, trozos linóleum, letreros luminosos, ventiladores de pared y techo, estufas, básculas, balanzas, cuadros, marcos, espejos, billar de carambola, armazón y mostrador cedro, ... mesas sastre, juegos sala, sillas, columnas, artefactos eléctricos, comedor completo, horno lechón, cocinas económicas y a gas, generador de acetileno, depósitos aceite y kerosene, divisiones maderas, tirantillos y tablas, vinos finos, hierro-quina, Jerez-quina, medidas y útiles para helados, conservadora y todo lo que está en exposición, que recomiendo visite y concurra a ganarse el día a mi casa, C. Pellegrini 71.—F. Miguens Rey. 1p.

Tomás Comas

Bolsa de Comercio

EL MARTES 11 *DE MARZO* a la 1 p. m. procederé a vender en remate en la Bolsa de Comercio de acuerdo con las disposiciones del reglamento general de la institución y por liquidación de una prenda libras esterlinas 4.200 de Argentine Railway Guarantees Rescission 4 o|o. ley del año 1896 dividido en 3 títulos de valor de libras esterlinas 500 y 7 títulos de libras esterlinas 100 cada uno, con cupón de enero y julio de 1918 y enero de 1919. Por informes al señor Tomás Comas, Bolsa de Comercio, Buenos Aires, Marzo 3 de 1919. m1

Aduana de la Capital

EL DIA 14, A LAS 3 *p. m. EN* Catalinas Sur, calle Necochea 340. Serán vendidas por orden del señor administrador don Antonio Lozano, 1.004 barricas tierra romana, provenientes de avería. Y a las 4 p. m. en la calle Pedro Mendoza 3647 serán vendidos 4 caballos. Seña 20 por ciento. Sin comisión. Para más informes a la oficina de remates. v16

AYERZA CULLEN & SEOANE

Socios: Isaac Ayerza, Huberto Cullen Ayerza, Ramón M. Seoane

LOS LUNES Y JUEVES, A la 1 de la tarde, remate de comestibles, bebidas, ferretería, artículos rurales, tienda y mercería. En nuestra casa, Defensa número 183 al 193. perm.

5.000 *QUESOS REGGIANO,* Sbrinz, Sorrento, Goya, Chester, etc., con 30 mil kilos más o menos. En nuestra casa 183 Defensa 193.
EL LUNES 10 de marzo a las 2.30 p. m. se rematarán en lotes a gusto de los compradores esta importante partida de quesos, con muy poca avería, por orden de las Compañías Aseguradoras, por cuenta de quien corresponda y como perteneciente a lo salvado del siniestro de incendio ocurrido en los depósitos de los señores Marré y Cía. Corrientes 3264. Seña 20 o|o. Comisión 10 o|o.—Ayerza, Cullen y Seoane. m1

151 *TIRANTES HIERRO* doble T, de 16, 20, 24 y 55 con 12.700 kilos, en el local Puentecito 2434, a dos cuadras del puente de Barracas.
EL MARTES 11 de marzo, a las 3.30 p. m., se rematarán en lotes por cuenta de quien corresponda. Seña, 20 o|o. Comisión, 10 o|o.—Ayerza, Cullen y Seoane. m7

IMPORTANTE — 80 *CAJO*nes artículos enlozados con 15.036 piezas palanganas, jarras, cafeteras, filtro, azucareras, sartenes, tazas, porta-viandas, fuentes, parrillas, budineras, ralladores, embudos, palitas, hervideros leche, cucharones, espumaderas, jaboneras, coladores, sartenes dos asas, etc., etc. Artículos sanos y en perfecto estado. En nuestra casa, 183 Defensa 193.
EL JUEVES 13 de marzo, a las 3 p. m., se rematarán en lotes a gusto de los compradores, por orden de una casa introductora y por liquidación de existencias. Seña, 20 o|o. Comisión, 10 o|o.—Ayerza, Cullen y Seoane. m7

220 *BULTOS FERRETERIA* —Artículos sanos y averiados: fichas y bisagras surtidas, hojas sierra carpintero, martillos, serruchos, armazones para sierras, barrenos, mechas escuadras y falsas escuadras Goldemberg, tornillos banco, tarrajas, plomadas y cucharas albañiles, compases, llaves fijas, mechas punta diamante, resortes puerta, perillas cama, raspas herrero, limas, guardacabos, motones, prensas carpintero, pinceles, frenos, tostadores café, remaches, máquinas hacer helados, cabos para mazas, esmaltes Sapolín, tiros rifle, máquinas carga cartuchos, bigornias, azadas Colling, poito bronce, candados, navajas afeitar, canillas bronce, bocallaves bronce, peladoras papa, treves, roldanas, horquillas e infinidad de otros artículos del ramo. En nuestra casa, 183 Defensa 193.
EL JUEVES 13 de marzo, a las 2 p. m., se rematarán en lotes por orden de una casa introductora y por cuenta de quien corresponda. Seña, 20 o|o. Comisión, 10 o|o.—Ayerza, Cullen y Seoane. m7

1.000.000 *LISTONES DE PI*no spruce para yeseros, enrejados, glorietas, etc. En nuestra casa 183 Defensa 193.
EL LUNES 10 de marzo a las 3 p. m. se rematarán en lotes a gusto de los compradores. Seña 20 o|o. Comisión 10 o|o.—Ayerza, Cullen y Seoane. m8

IMPORTANTE 2.o REMATE de máquinas agrícolas nuevas: 332 arados, sulkys de 1, 2, 3 y 4 rejas, 85 arados de 1 reja de maceras y con avantren, 20 rastras de 12 y 16 discos lisos y cortados, 51 aporcadores, cultivadores, escardillos, surcadores, estirpadores y viñadores, 9 máquinas sembradoras al vuelo, etc., etc. En el local Puentecito 2434 a dos cuadras del Puente de Barracas.
EL MARTES 11 de marzo a las 2 p. m. se rematarán en lotes a gusto de los compradores, entregándose puestos sobre vagón o a bordo, por orden de una casa introductora y por liquidación total de existencias. Seña 20 o|o. Comisión 10 o|o.—Ayerza, Cullen y Seoane. m3

ARTICULOS ALMACEN — 75 tercios yerba Paranaguá, 230 cilindros yerba paraguaya de 60 y 30 kilos, 165 bolsas porotos, 90 bolsas nueces, 50 bolsas harina trigo, 120 bolsas pasas uvas, 55 cajones chocolate, 25 cajones anchoas, 40 cajones conservas, 50 cajones pasta tomate, 120 bolsas café Caracolillo y Brasil, 18 bultos te, 65 cajones aceite oliva, 100 cajones champagne, Oporto y Marsala, 50 cajones Málaga y barbera, 250 cajones aguas minerales de mesa, 110 cajones vermouth Torino, 35 cajones licores, etc., etc. En nuestra casa 183 Defensa 193.
EL LUNES 10 de marzo a la 1.30 p. m., en lotes. Seña 20 o|o. Comisión 10 o|o.—Ayerza, Cullen y Seoane. m9

Andrés R. Galimberti

*MATERIALES DE CONS*trucción y artículos para constructores. Calle Baradero 651. Sin base y con orden de liquidar, remataré
EL JUEVES 13 de marzo a la 1.30 p. m. 2.000 ML DE TIRANTES tea 3x3, 3x4, 3x6, 3x9, 5x9 vigas madera dura de 8x8 y 12x12, buen lote de tablones madera dura y otras, 8.000 m² machimbre tea 1|2x6, zócalos, contramarcos, tirantes madera dura, 100 tablones albañil, machinales, chapas canaleta, postes y varillas para alambrado, 50 carretillas, tanques, báscula, 50 puertas y ventanas completas, portones, columnas para galerías, celosías, rejas, balcones, cordón granito, cables, carro corto, chatita automóvil Dion Bouton 12-16 americana, y todo cuanto en breve detallaré. Datos y prospectos a mi oficina Lavalle 1344; U. T. 660, Libertad.—A. R. Galimberti. v10

CARPINTERIA MECANICA y corralón de maderas importante, Loria 51, con orden terminante, sin base, remataré
EL DOMINGO 16 de marzo a la 1.30 p. m. SIERRA SIN FIN DE 1 Mt., CILINDRO PAILLARD, garlopa y cepillo de 0.60 cent., buen tupí, sierra sin fin chica, barrenadora, máq. automática afilar sierras, piedra esmeril, ejes y hojas para sierra circular y sin fin, cilindro 3.30 mts. para doblar chapa lisa, otro cilindro para chapas, tanques australianos, cortadora Weingarten, punzonadora idem, máquina agujerear, morsas, bigornias, fraguas, aparejo automático, juegos tarrajas, 3 MOTORES ELECTRICOS, C. CONTINUA de 4, 7 1|2 y 1 HP. Siemen Schuker, trasmisiones, poleas, correas e instalación, fuerza motriz, 50.000 PIES DE PINO BRASIL, 25.000 PIES madera dura en tablones, 10.000 pies cedro paraguayo, tirantes tea, pino y madera dura, 150 puertas y ventanas de cedro nuevas, tablas de spruce tanqueras, caños galvanizados, techo de chapas canaleta, hierros varios, motor a tracción Avance, 40 HP para trilladora en buen estado y caldera horizontal Ruston sobre ruedas. Datos y prospectos a mi oficina Lavalle 1344; U. T. 660, Libertad.—A. R. Galimberti. v10

Pastor Mora

HOY

a la 1 p. m. (hasta terminar)

Ferretería, Pinturería y Bazar

PEDRO GOYENA 301 esq. VIEL

Todas las existencias incluso las instalaciones.

Guillermo Gowland y Cª

REMATES SEMANALES — LOS MIERCOLES Y VIERNES: comestibles y bebidas, ferretería, tienda, artículos rurales, etc., a la 1 de la tarde, en nuestra casa, Bolívar 351 al 361. perm.

*ARPILLERA. ¡SIN AVE*rías! 205 piezas arpillera de 7 onzas. En nuestra casa, 351 Bolívar 361.
EL MIERCOLES 12 de marzo a las 2.30 p. m., se rematarán en lotes, por cuenta de quien corresponda y con intervención de una casa consignataria. Seña 30 o|o.—Guillermo Gowland y Cía. m9

CHAPAS LISAS. ¡AVERIAS! 615 chapas hierro galvanizado liso No. 26, de 3x7 con 4.107 kilos y 169 chapas hierro galvanizado liso No. 24, de 3x7 con 1.724 kilos. En nuestra casa 351 Bolívar 361.
EL MIERCOLES 12 de marzo a las 2.30 p. m. se rematarán en lotes, por cuenta de quien corresponda y con intervención de seguros. Seña 30 o|o.—Guillermo Gowland y Cía. m9

Carlos E. Simoes

*DEL TALLER DE SOMBRE*ros de la calle Suipacha número 877.
EL DIA 11 de marzo a la 1.30 de la tarde, remataré todas las existencias de este negocio y según detalle. Sombreros de paja, galeras, bolsas de papel, pajas de fantasías, cajas, herramientas, formas, hevillas, cabeza de máquina para coser sombreros de paja, estufa, planchas, herramientas, escritorios, bancos, mesas, araña, instalación luz eléctrica, heladera, armazón con hojas vidrieras, cocina económica, puertas de roble y cuanto esté a la vista el día del remate; por más datos a mi escritorio, Talcahuano 556, U. T. 5145, Libertad. Seña a satisfacción. Comisión 10 o|o. al comprador. v11

B. GERTZENSTEIN

2538 - Corrientes - 2544

HOY

MUEBLES y PIANOS

Mercaderías en general
Importante remate de muebles

HOY A LAS 8 DE LA NOCHE en mi grandioso salón de ventas Corrientes 2538-44. Juegos de dormitorio roble, nogal y caoba, Thompson, Maple. Rico juego al laqué para niña, importado, otros ricos juegos de sala, dorada fuego, y de nogal tallado, espléndidos comedores de varios estilos y gustos, camas de bronce, importadas y del país, cajas de hierro de 1 y 2 puertas Millners, Fichet y americanas, pianos para estudio y concierto, artefactos eléctricos, juegos de hall de nogal, roble, caoba, etc. columnas, vitrinas, metales, adornos cristalería, juegos de porcelana, cuadros, cortinados, espejos, jardineras, alfombras estatuas, mármoles, jarrones, escritorios de cortina y ministro, colchones, gobelinos Bergeres, muebles sueltos, juegos dormitorio Luis XIV, XV y XVI, sillas, guardarropas, aparadores, mesas, relojes, fonógrafos, máquinas de coser, bañaderas, bidets, lavatorios e infinidad de artículos en general.
HOY a las 8 de la noche, 2538 Corrientes 2544, U. T. 1284, Mitre.—B. Gertzenstein. 1p.

J. BENJAMIN N. FRIGERIO

HOY a las 2 p. m. HOY

ALMACEN FERRETERIA.

RURALES Y VARIOS

3.500 *CAJONES AZUCAR EN* panes, 200 bolsas azúcar blanca y rubia, 250 bultos yerba mate paranaguá y paraguaya, 200 bolsas arroz, 150 barricas fideos, 3.800 bolsas porotos, 120 bolsas garbanzos, 350 bolsas arvejas, 85 cajones extracto tomate, 25 cajones Quacquer, 60 cajones te de 50 libras c|u. la uno, 150 llos galletitas, 120 llos dulce membrillo, 250 cajones aceite comestible y oliva, 1.000 latas chorizos españoles, 280 bolsas nueces, 150 bolsas almendras, 20 bolsas cebada tostada, 300 bolsas pasa de uva, 120 cajones jabón sapolio, 300 cajones jabón amarillo, 1.500 cajas pastillas de menta, 150 jamones Adamson, 300 cajones anchoas, 150 tabales saracas, 350 cajones de bebidas surtidas. En lotes a voluntad del comprador, en mi casa, Defensa 257.
HOY LUNES 10 a las 2 p. m. Seña 20 o|o. Comisión 10 o|o.—J. B. N. Frigerio. 1p

RURALES Y VARIOS — 10 molinos tipo Aermotor rueda 8, con 25 pies de torre 2 1|2 pulg. galv., 5.000 mts. caño galv. todas medidas, 50 bebederos chapa galv. y negra, 35 comederos, 10 carros aguateros, 10 represas de 1.500 a 3.000 litros, 20 baldes volcadores de 50 y 75 litros, 200 rollos alambre liso 12|30-8 y 9.30-8 y 9.10 kilos, 150 rollos alambre púa 12 1.2|30, 12 1|2|40 kilos, 1.500 rollos alambre tejido, 500 postes quebracho, 5.000 torniquetes dobles, gran stock en herramientas para carpinteros, mechas para metales, machos, llaves cocodrilo de 1 y 2 bocas, remachadores, llaves fijas, simples y 2 bocas, gatos a aire comprimido, catracas, eslabones, achuelas, 3.000 kilos chapa galvanizada No. 26, 1.000 tiros revólver winchester, 150 guarniciones jardinera, sulky a pretal y pechera, 200 bozales, 300 cabezadas, 250 pecheras de 16 al 20, 150 bastos para ladero y muchos otros artículos que estarán a la vista, en lotes a voluntad del comprador, en mi casa, Defensa 257.
HOY LUNES 10 a las 2 p. m. Seña 20 o|o. Comisión 10 o|o.—J. B. N. Frigerio. 1p

IMPORTANTE LOTE 20.000 kilos carburo en piedra cuetes de 7,5 kilos cada uno 15|80, 15 mil kilos hilo patente coser bolsas, por cuenta y orden de una casa en liquidación, en mi casa, Defensa 257.
HOY LUNES 10 a las 3.30 p. m. Seña 20 o.o. Comisión 10 o|o.—J. B. N. Frigerio. 1p

Carlos Espejo

MUEBLES

HOY

REMATARE A LAS 8.30 *DE* la noche, en mis salones de ventas 1036 Av. de Mayo 1038, lo siguiente: 9 juegos de dormitorio en roble, cedro, caoba, con marquetería y bronces, 1 y 2 plazas, fuertes juegos comedor idem, escritorios norteamericanos, bibliotecas, archivos, juegos cuero, sillones giratorios, 9 cajas hierro diferentes tamaños, juegos sala, juegos vestíbulo en roble, laqué, mimbre, arañas eléctricas, veladores, camas, guardarropas, ropero, sillas, biombos, terracottas, artículos de tienda en general, cuadros y 200 lotes de mercaderías varias que no detallo por su mucha extensión. Todo el día en exposición hasta la hora del remate. 1036 Av. de Mayo 1038.—Carlos Espejo. 1p

Mariano Salabert

*DOS BILLARES COMPLE*tos, remataré
MAÑANA MARTES a las 2, Victoria 654, comedores importados y del país en caoba, roble, pinotea, good satin, etc. Dormitorios con aplicaciones de bronce, Luis XV, XIV y art nouveau. Roperos y lavatorios sueltos, camas laqué y bronce, bibliotecas, escritorios, sillones y sillas Viena, roble, cedro y haya, etc., juegos de sala, tapizados en terciopelo de Génova, arañas, cuadros, caja de hierro Vetere y otras marcas, mesitas fantasía, colchones de lana, vestíbulos, espejos, objetos de bazar, tienda y demás.
MAÑANA MARTES a las 2 de la tarde en mi casa, 654 Victoria 656. 1p.

Tomás Corrado

GRAN RESTAURANT, Recreo y orquesta Las Ranas, Cabildo 3747, remataré
EL MIERCOLES 12, a la 1.30; piano alemán 3 pedales, 120 sillas art-nouveau de hierro para vereda o jardín, mesas mármol y cedro, 70 sillas bar Koon, 3.000 $ en mercaderías, roble y un importante detalle que anunciaré el miércoles. Se admiten ofertas en globo o a balance, casa antigua, alquiler barato. Venta por retirarse del comercio. Visítese y tratar Rodríguez Peña 87.—Corrado. U. T. 2634, Libertad. v11

C. Vilches y Cía.

*ALMACEN Y BEBIDAS, Sal*guero 1866, remataremos
EL 11 a la 1 p. m. Buenos armazones, mostradores, balanza, báscula, fideera, heladera y cantidad en comestibles y bebidas, a quemar. Más datos, Belgrano 1684. 1p

E. Méndez

ALMACEN — HOY, CALLE Alsina 3303, a la 1.30, remataré 5.000 $ en aceites, conservas, arroz, azúcar, yerba, kerosene, bacalao, galletitas, jabón, duraznos y muchos otros artículos, armazones, balanza, mostrador y útiles. 1p

Naón y Bustillo

530 B. Mitre 530

HOY

A las 8.30 p. m.
Del Sr. Juan Sadous
El rico moblaje importado
que adorna la casa,
Reconquista 629, 5.o piso
HOY a las 8.30 p. m. HOY
VISITEN LA EXPOSICION
Soliciten catálogos
Naón y Bustillo

*RICOS MUEBLES EN nues*tra casa, Bmé. Mitre 530. Dormitorio inglés de caoba y marquetería, de 3 cuerpos; comedores Luis XVI, caoba, marquetería y bronce con cristaleros y sillas; juegos de sala dorados y de nogal, mesa de centro y columnas doradas, comedor nogal tallado y roble con sillas de vaqueta, dormitorio de fresno con camas gemelas, camas cameras de bronce, dormitorios de cedro y de nogal, escritorios cilindros y ministros de roble, escritorio ministro de caoba, caja hierro Bosch, juego de escritorio de búfalo, juegos de roble, bibliotecas, reloj de pie de roble, comedor jacobino de roble, con sillas, roperitos ingleses de caoba y de roble, juegos de vestíbulo de mimbre y al laqué, cómodas caoba, chiffonier antiguo, sofá caoba, arañas eléctricas, cortinados, alfombras, columnas de roble, jardineras de bronce, bañaderas y lavatorios enlozados, heladeras roble, guardarropas, armarios pino, dormitorios pino tea, juegos de cubiertos de Christofle, juegos de mesa de porcelana, juego de cristal, escritorios de nogal, sillas fantasía, costureros antiguos, metales y adornos para comedor, artículos de fantasía y un gran surtido de muebles sueltos que estarán a la vista.
EL MIERCOLES 12 de marzo a la 1 de la tarde y 8 de la noche, en nuestra casa, Bartolomé Mitre 530. Comisión 10 o|o.—Naón y Bustillo, U. T. 3908, Avenida. v13

Agustín P. Taurel y Cía.

(Sarmiento 1116)

*TIENDA MUEBLES, carrua*jes, etc., liquidación judicial, venta particular hoy, desde las 8 a. m. v17

M. Kohan y Cía.

(Avenida de Mayo 1158)

LIBROS, LIBROS, LIBROS. 1.500 tomos de los mejores autores, diccionario enciclopédico, historia del Mundo, obras de Dante, Sarmiento, Alberdi, Mitre, de ingeniería, medicina, arquitectura, etc., remataremos
EL MIERCOLES 12, a las 8.30 p. m., en nuestro salón, Av. de Mayo 1158. Soliciten catálogos, U. T., Libertad 2406.—M. Kohan y Cía. 1p

A. Valssechi y Cía.

MOBLAJE HOY

DEL Dr. S. A MEDINA. SU moblaje de su casa, Paso 41, remataré
ESTA TARDE, a las 2.30, sin base y por ausentarse para España, mucho importado por el mismo. Gran piano alemán, casa Brener, caja bronce, juego sala, espejo y jardinera, buenos cuadros al óleo y grabados, arañas, escritorio importado para señora, ricos bronces, porcelanas, mármoles, pedestales varios, etc., escritorio completo, gran dormitorio roble, citronier y bronce, otro id en roble, muebles sueltos, caja de hierro, etc. Soberbio comedor caoba y bronce, todo boiserie, sillería, juego cuero, id cristal, id porcelana, araña, metales, cubiertos, adornos, etc., etc., juego vestíbulo, piano de estudio, una buena victrola y 190 discos, todo bueno y de autores Caruso, Membrini, etc. Comisión, 10 o.o. Paso 41. Recomiendo a mi buena clientela visiten este menaje, algo muy bueno. 1p

Banco Municipal de Préstamos

*SUIPACHA ESQUINA VIA*monte. Sucursal número 1, Rivadavia 2569. Sucursal número 2, B. de Irigoyen 1459. Sucursal número 3, Vieytes 1983. Agencia A., Esmeralda 482; Agencia B., Corrientes 1863; Agencia C., Rivadavia 1072; agencia D., Santa Fe 2502. (Las agencias para préstamos sobre alhajas únicamente).
EL DIA 11 de marzo, a la 1 de la tarde, se procederá a rematar los empeños vencidos, correspondientes a la casa central, sucursales 1, 2 y 3, y agencias A. B. y C. consistentes en un gran número de alhajas de toda clase y valor antiguas y modernas, revólveres y pistolas de todos los sistemas y calibres, escopetas, máquinas de escribir, pianos, pianolas, instrumentos de música, artículos de bazar, valijas, relojes de pared, ropas, máquinas de coser, etc. Las alhajas se hallarán en exhibición en el local de la avenida de Mayo 1072, los días 1, 5, 6, 7, 8, 10 de marzo. Orden de venta: del 11 al 14 de marzo, inclusive, alhajas. Día 15: armas en general, anteojos de campo y carrera, aparatos fotográficos, microscopios, niveles, cajas de compás, máquinas de escribir, valijas, máquinas de coser. Día 17: instrumentos de música, artículos de bazar, relojes de pared, libros. Día 18 y subsiguientes hasta la terminación del remate, ropas. Remate de muebles. El martes 25 de marzo a las 9 p. m., se procederá a vender en subasta pública las prendas correspondientes a los empeños vencidos numerados hasta el número 3079, consistentes en juegos de escritorio, comedor, dormitorio, sala, escritorios, pianos y objetos sueltos. Exhibición los días 24 y 25 de 11 a 5 p. m. en nuestro local. Avenida de Mayo 1073 —Buenos Aires, febrero de 1919.—El secretario.

*JUDICIAL — MOSTRADO*res, estanterías, fideeras, fiambreras, puertas y vidrieras, existentes en el local, Planes 1001, serán vendidos en remate público por orden del señor juez doctor Pedro V. Meléndez, secretario doctor Alberto Oderizo, en el juicio El Hogar Propio, Banco contra Marino Francisco, por cobro ejecutivo de pesos.
EL LUNES 10 de marzo a las 8 p. m. en el citado local. Por otros datos a Rivadavia 1072. m6

*JUDICIAL — VARIOS JUE*gos de dormitorio, de comedor, sala, escritorio, artefactos, ropas y diversos objetos que adornan la casa Rodríguez Peña número 21, primer piso, serán vendidos en remate público por orden del señor juez doctor Pedro V. Meléndez, secretario doctor Juan C. Delheye, en el expediente Brecka o Brekova doña Nella, su juicio ab intestato.
EL DIA 15 de marzo a las 2 p. m. en el local citado. La exhibición comenzará el día 10 de 2 a 5 p. m. m9

V. L. Caccuri

PELUQUERIA, Alberti 780 con espléndido toilette Luis XV de 3 cuerpos flamantes, lavatorio, etc., remataré
Mañana MARTES 11, a las 3 p. m. Informes, a mi escritorio Lavalle 1452. U. T. 5444 Libertad y Viamonte 541, dep. 4. v11

A. BINAGHI y C.

170 *BEBEDEROS DE HIE*rro galvanizado y madera de 2.50, 3, 4.30 y 5 metros de distintos anchos, 68 chapas para tanques australianos, nuevas y usadas, de 1.20x3 metros, 2.260 metros de caños galvanizados para desagüe de varias medidas, 78 baldes volcadores, 4 molinos con sus torres, 12 represas de 2.000 litros, 5 carros aguateros, 76 comederos para haciendas, en lotes a opción de los compradores.
MAÑANA MARTES a las 2 p. m. v11

18.600 *VARILLAS de MADE*ra para alambrados y 1.800 id de hierro agujereadas, 955 rollos de alambre galvanizado liso y de púa y negro para enfardar de distintos números, 93 tranqueras de lapacho y madera dura de varias medidas con sus postes correspondientes, 1.350 torniquetes dobles y cajón, 180 postes de quebracho colorado y algarrobo, 9.400 metros alambre tejido para cercos y criaderos de varios altos, 200 palas usadas, 14 docenas de horquillas y rastrillos, 5 sulkys, guarniciones, yuguillos, tiros de cadena, balancines, azadas con freno y pecheras, 420 latas de aceite mineral y de patas, trescoral, bleck, acaroína y grasa para carro y muchos otros artículos para estancieros, chacareros y agricultores, en lotes a opción.
MAÑANA MARTES a las 2 p. m. v11

1.600 *POSTES DE QUEBRA*cho colorado 4x4x2.50 metros con punta diamante, en lotes a opción por cuenta de un obraje.
MAÑANA MARTES a las 2 p. m. v11

91 *PUERTAS VIDRIERAS de* 1 hoja con y sin banderolas, nuevas en perfecto estado y 33 ventanas varias id. En lotes a gusto de los compradores.
MAÑANA MARTES a las 2 p. m. v11

28 *BASCULAS NUEVAS DE* 400, 500 y 1.000 kilos, 70 carretillas de madera, 110 clavos para herrar, 65 rollos de alambre tejido de 40 metros cada uno, 700 kilos hilo coser bolsas, 125 cajones de antisárnico, 12 cocinas económicas, 1.250 kilos cabo sisal de varias medidas, 340 metros goma para regar y muchos otros artículos que estarán a la vista.
MAÑANA MARTES a las 2 p. m., se rematarán en lotes a opción de los compradores, en nuestra casa, Lima 1563, frente a la plaza Constitución. Comisión, 10 o|o.—A. Binaghi y Cía. v11